

MAURICIO RODAS  
ALCALDE DEL DISTRITO METROPOLITANO DE QUITO

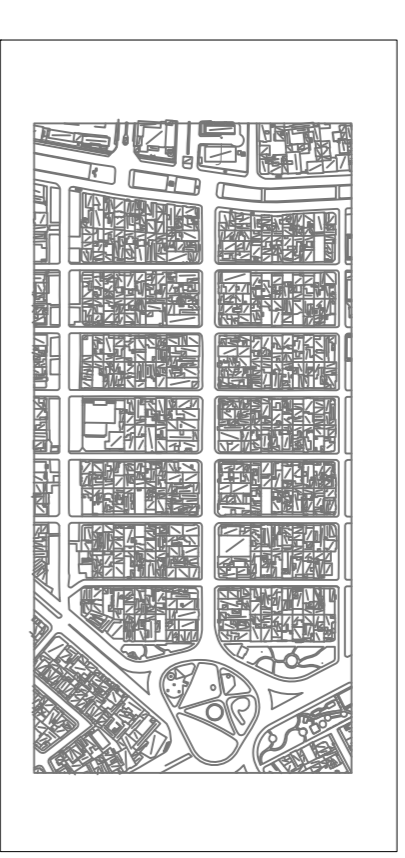

UBICACION  
5m RESOLUCION

## CAJA ELECTRICA

DIMENSIONES INTERNAS: 1.00 x 1.00 x 1.00 m

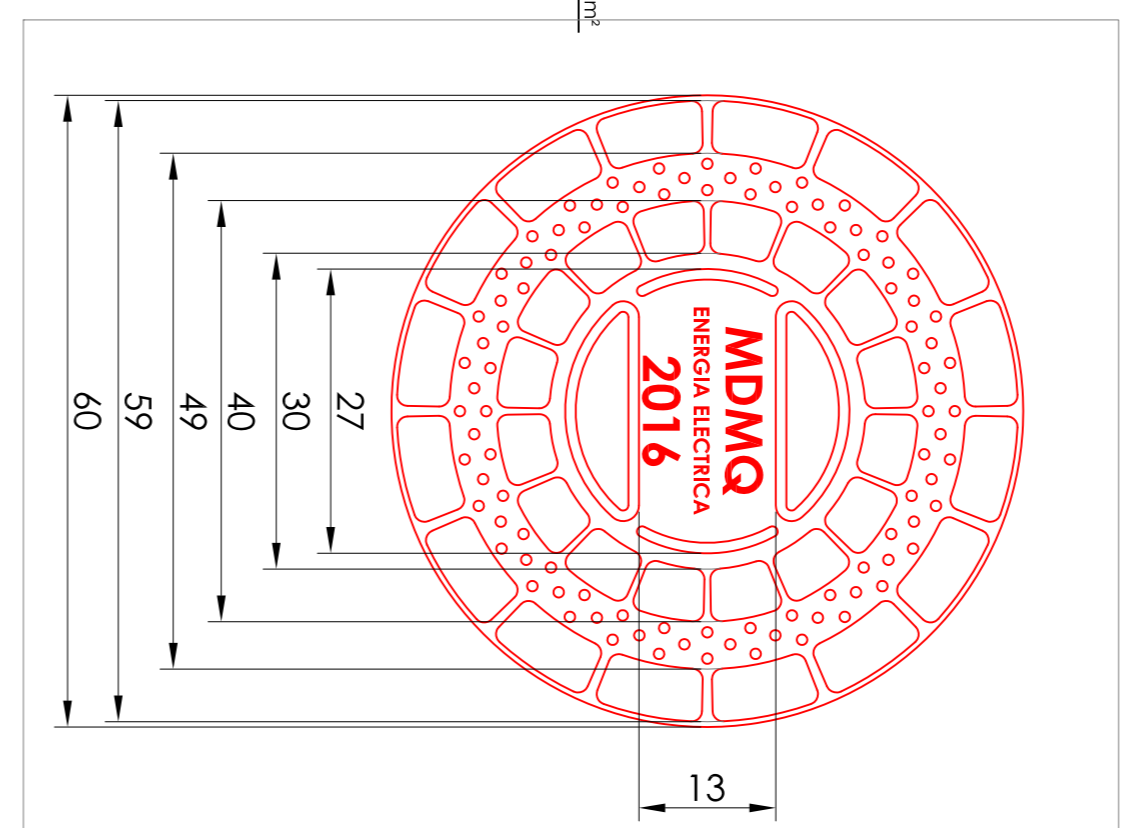
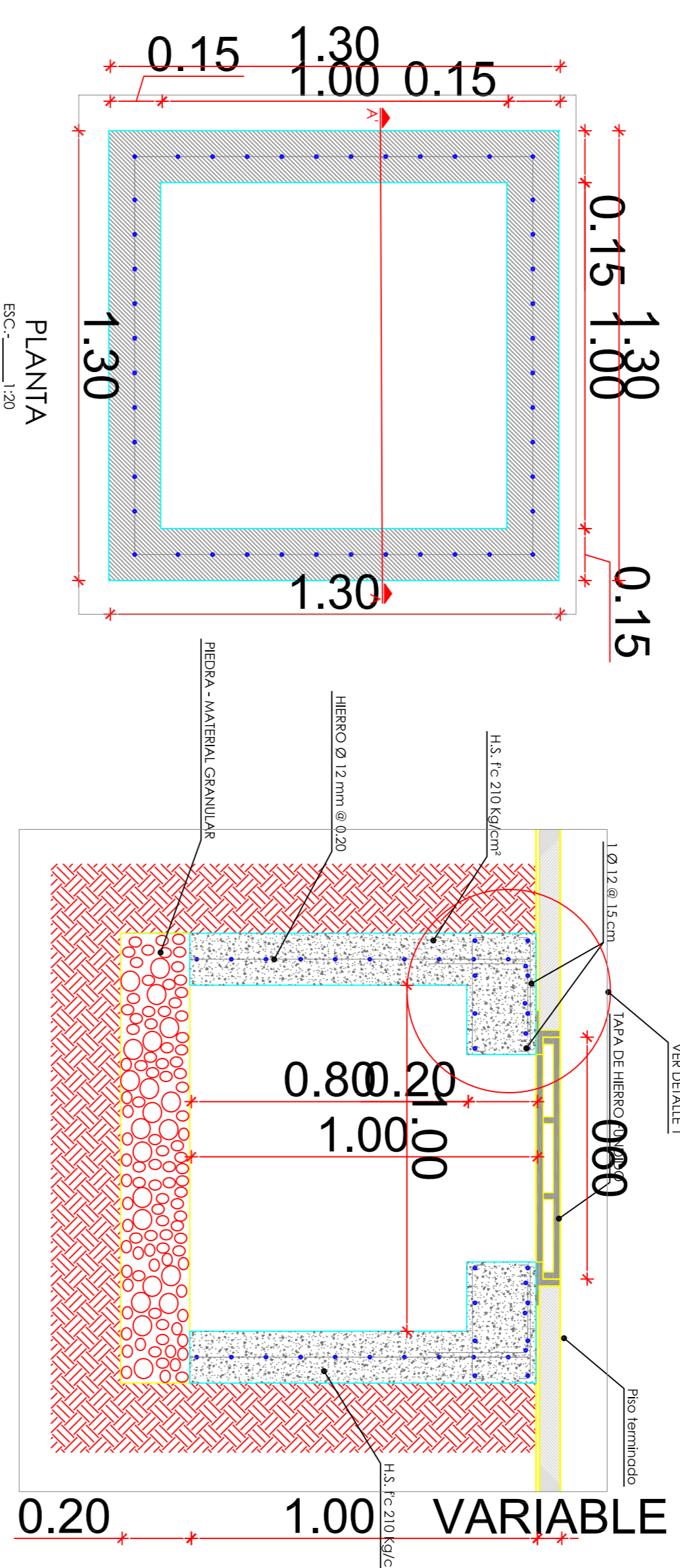

TAPA DE HIERRO FUNDIDO  
ESC.: 1/10

## CAJA CONECTIVIDAD

DIMENSIONES INTERNAS: 1.00 x 1.00 x 1.00 m

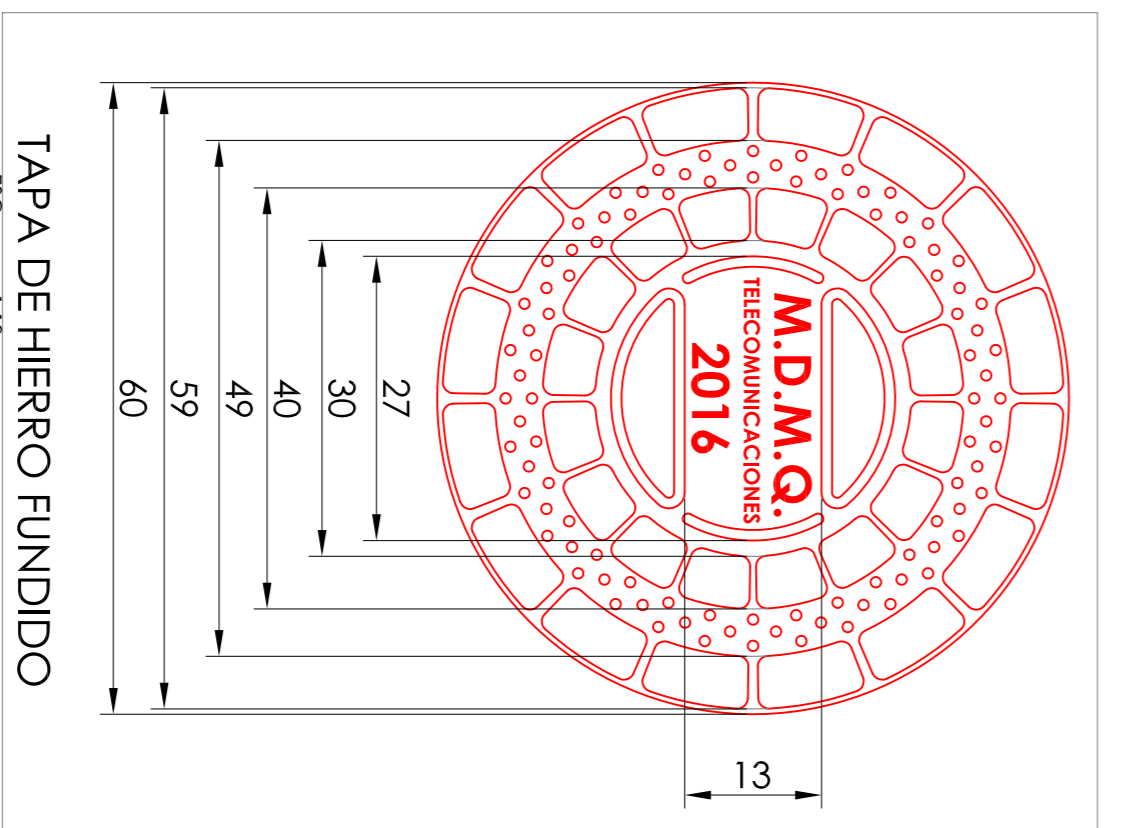
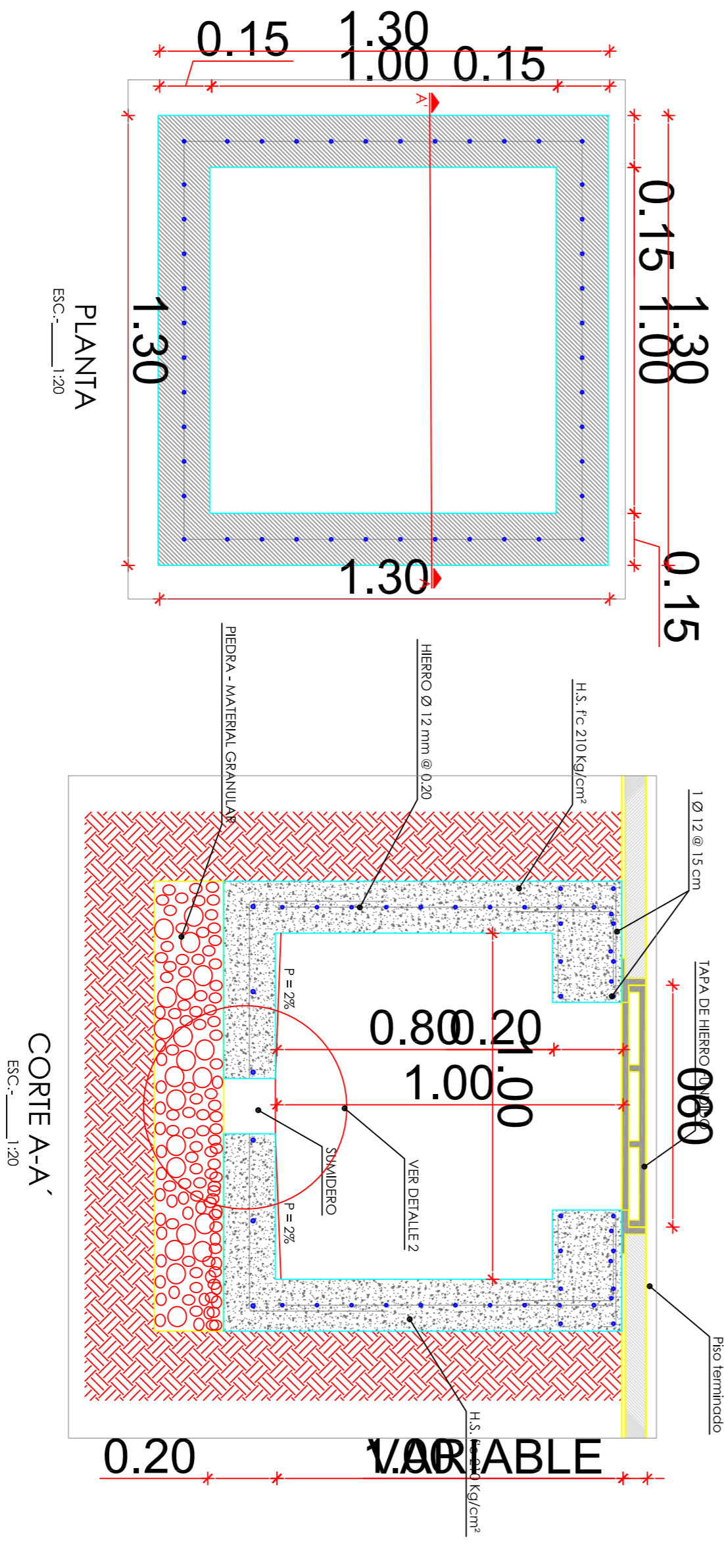

TAPA DE HIERRO FUNDIDO  
ESC.: 1/10

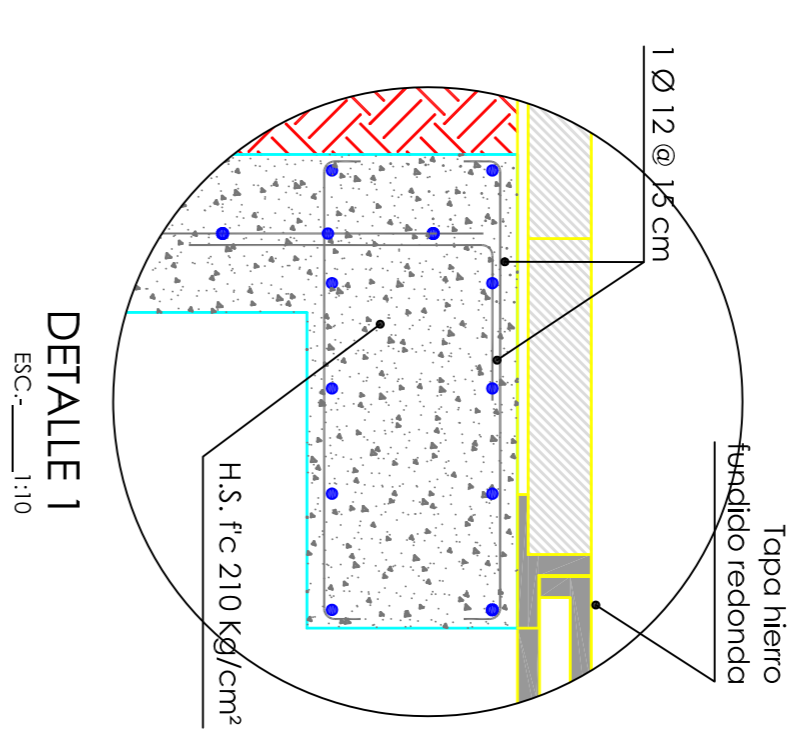

DETALLE 1  
ESC.: 1/10

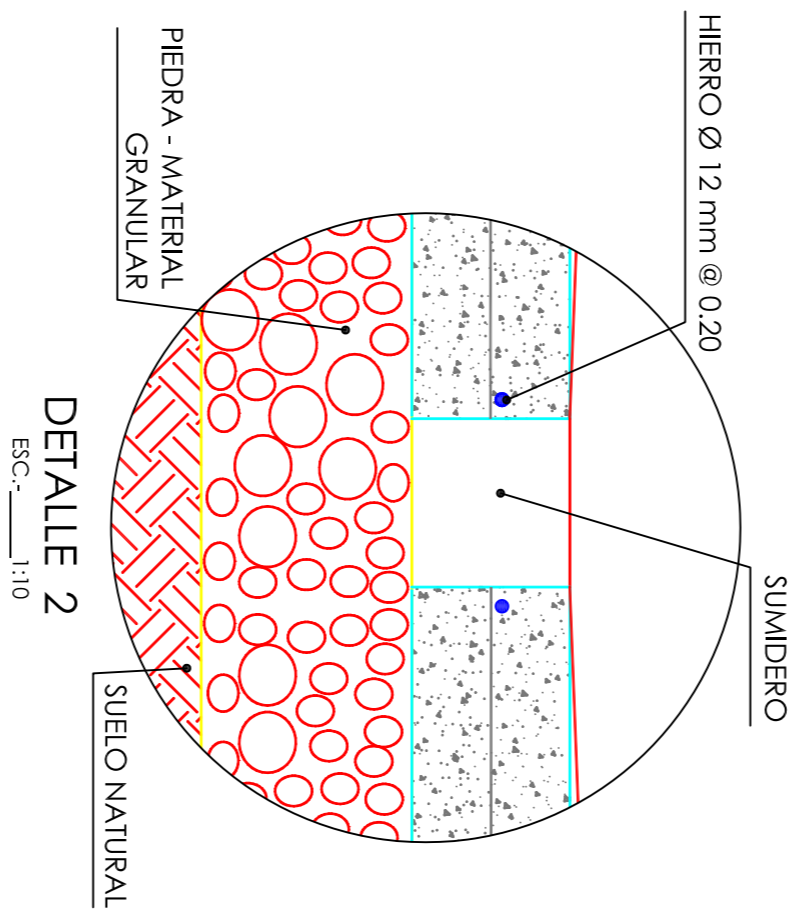

DETALLE 2  
ESC.: 1/10

**QUITO**  
EMUNDP  
EMPRESA PÚBLICA METROPOLITANA  
DE MOVILIDAD Y OBRAS PÚBLICAS  
ING. ALEJANDRO LARREA  
GERENTE GENERAL

UNIDAD DE ESPACIO PÚBLICO

UBICACION: CIUDADELA ATAHUALPA - PARROQUIA LA MAGDALENA	
CONTIENE: DETALLE DE POZOS, LUMINARIAS	
PROYECTO: ATAHUALPA - DIVISION POR TRAMOS	ZONA: SUR
ELABORACION: ING. JAJME PUETATE	INDICADA
REVISADO: L.P. 1000-10-1021718 150086249	FECHA: ABRIL 2016
EQUIPO DISCONCI: ING. JAJME PUETATE	
ING. BRUNO LEON	LAMINA: 08 DE 08
UNIDAD DE RECOMENDAMIENTO DE REDES	