

03 SET. 2018

Quito,
Oficio No. 906 GG-GAPEV

06 SEP 2018
3147

QUITO
ALCALDÍA

Hoja de Ruta: TE-MAT-05668-18 y TE-MAT-05669-18
Trámite GDOC: 2018-086796 y 2018-086804

2018-135859

Asunto: Mantenimiento de juegos inclusivos, parques y espacios verdes

Señorita
Karen Sánchez
Concejala Metropolitana de Quito
Venezuela y Chile (Palacio Municipal)
Teléfono: 395 2300 ext. 12190
Presente

De mi consideración:

En atención al oficio No. 159 KS DMQ mediante el cual solicitan: "(...) el mantenimiento de juegos inclusivos, de los parques, espacios verdes y demás áreas, de los sectores que se detallan (...)", informo que la Gerencia de Administración de Parques y Espacios Verdes de la EPMMOP realizó trabajos de corte, refilado y perfilado de césped de los parques y espacios verdes del sector la Ecuatoriana; la colocación de juegos infantiles tales como: una escalera china, un sube y baja, aros de básquet y basureros en el parque de la av. Ecuatoriana y transversal Unda, dentro de los espacios que son de nuestra competencia intervenir, conforme se desprende de los informes técnicos adjuntos.

Adicional es importante indicar que dentro del recorrido del resto de los sectores donde se solicita atención, se observó que se trata de un relleno de quebrada, por lo que conforme a lo dispuesto en el Art. 5 de la Resolución C350 del 18 de junio de 2012 "(...) La secretaria encargada del ambiente en el Distrito Metropolitano de Quito, en coordinación con las secretarías encargadas de la seguridad y gobernabilidad, ordenamiento territorial y la Empresa Pública Metropolitana de Agua Potable y Saneamiento, promoverán y normarán las actividades de manejo de los recursos naturales que se desarrollen en las quebradas, en los términos y con las limitaciones que se establezcan en las ordenanzas y sus reglamentos, así como su extensión y las condiciones para su conservación, uso, recuperación y restauración (...)"; por lo que se copia el presente oficio a las entidades competentes para que podamos programar visitas conjuntas y atender lo solicitado.

Atentamente,

Ing. Iván Alvarado Molina
Gerente General

Empresa Pública Metropolitana de Movilidad y Obras Públicas

Copia: Ab. Diego Cevallos Salgado, Secretario General del Concejo Metropolitano de Quito, Venezuela y Chile
Dra. Verónica Arias, Directora Metropolitana de Ambiente, Río Coca E6-85 e isla Genovesa
Ing. Juan Zapata Silva, Secretario General de Seguridad y Gobernabilidad, pasaje Espejo Oe2-40 entre Guayaquil y Flores
Arq. Jacobo Herdoíza, Secretario de Territorio, Hábitat y Vivienda, García Moreno N2-57 y Sucre
Ing. Marco Antonio Cevallos, Gerente General EPMAAPS, av. Mariana de Jesús entre Italia y Alemania

Eduardo

11/09/2018

R.

QUITO SECRETARÍA GENERAL DEL CONCEJO
ALCALDÍA RECEPCIÓN

Fecha: 11 SEP 2018 Hora 12:23

Nº. HOJAS NUEVE

Recibido por: D

Adjunto: Copia de oficio No. 159 KS DMQ (02 hojas)
Informe No. 005-UE e informe 069-DMEV-BQMS (07 hojas)

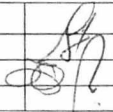
Elaborado por	Gabriela Jaramillo	DMEV	
Revisado por	Andrés Valdivieso	DMEV	
	Dra. Carolina Castro	GAPEV	
Aprobado por	Arq. Ramiro Tobar López	GAPEV	



KAREN SÁNCHEZ

CONCEJALA

MUNICIPIO DEL DISTRITO METROPOLITANO DE QUITO

5668

Quito, junio 6 del 2018

Oficio No. 159 KS DMQ

GDoc 2018- 086796

Ingeniero
IVAN ALVARADO
GERENTE GENERAL
EMPRESA PÚBLICA METROPOLITANA DE MOVILIDAD Y OBRAS
PÚBLICAS
EPMMOP
Ciudad. -

De mi consideración:

En reunión mantenida hoy con moradores del Sector de La Ecuatoriana, siendo un tema de su competencia, de manera cordial, solicito a usted, Señor Gerente, disponer a quién corresponda, de forma urgente, se realice el mantenimiento de juegos inclusivos, de los sectores que se detallan en documentos adjuntos al presente pedido de la comunidad.

Por la atención que se digne dispensar al presente, anticipo mis debidos agradecimientos.

Atentamente,

x *Dayana Hidalgo*



KAREN SÁNCHEZ
CONCEJALA METROPOLITANA DE QUITO
PRESIDENTA DE LA COMISIÓN DE SEGURIDAD, CONVIVENCIA CIUDADANA
Y GESTIÓN DE RIESGOS

KS/ER

Adj.: Fotos, dirección y croquis

06/06/2018



KAREN SÁNCHEZ

CONCEJALA

MUNICIPIO DEL DISTRITO METROPOLITANO DE QUITO

0005669

17 JUN - 6 08:20

Quito, junio 6 del 2018

Oficio No.159 KS DMQ

GDoc 2018-056804

Arquitecto

RAMIRO TOBAR

GERENTE DE MANTENIMIENTO DE PARQUES Y ESPACIOS VERDES

EMPRESA PÚBLICA METROPOLITANA DE MOVILIDAD Y OBRAS

PÚBLICAS

EPMMOP

Ciudad. -

De mi consideración:

En reunión mantenida hoy con moradores del Sector de La Ecuatoriana, siendo un tema de su competencia, de manera cordial, solicito a usted, Señor Gerente, disponer a quién corresponda, de forma urgente, se realice el mantenimiento de parques, espacios verdes y demás áreas, de los sectores que se detallan en documentos que adjunto al presente pedido.

Por la atención que se digne dispensar al presente, anticipo mis debidos agradecimientos.

Atentamente,

X Dariana Huelgas



KAREN SÁNCHEZ

CONCEJALA METROPOLITANA DE QUITO

PRESIDENTA DE LA COMISIÓN DE SEGURIDAD, CONVIVENCIA CIUDADANA
Y GESTIÓN DE RIESGOS

KS/ER

Adj. Fotos, dirección y croquis

06/06/2018

**GERENCIA DE ADMINISTRACION DE PARQUES Y ESPACIOS VERDES
DIRECCIÓN DE MANTENIMIENTO ESPACIOS VERDES**

INFORME No. 005-UE

FECHA: 16 de junio 2018

ASUNTO: Informe inspección parque la ecuatoriana

ANTECEDENTES

En atención al oficio N°159 KS DMQ, ingresado con hoja de ruta TE-MAT-05668-18 en la Gerencia de Mantenimiento de Espacios Verdes, por parte de la Concejala Karen Sánchez, en la cual solicita mantenimiento de los juegos infantiles de los sectores que se detallan en la documentación adjunta, informo que el único lugar que existen juegos infantiles es en el parque central de la ecuatoria en el resto de direcciones es un relleno en la quebrada del sector la cual realizo la EPMAPS.

OBSERVACIONES

- Se pudo evidenciar que en el parque ubicado en las calles Av. Ecuatoriana y transversal Unda se realizó trabajos de mantenimiento del parque los cuales fueron: realizó la colocación de una escalera china y aros de básquet el 17 de abril de 2018, corte de césped 27 de mayo de 2018, colocación de 2 papeleras, colocación de un sube y baja el 04 de junio de 2018,
- Por otra parte, en el recorrido de las diferentes direcciones adjuntas se pudo constatar que no existen juegos infantiles para realizar el mantenimiento
- Cabe comentar que la quebrada del sector no es un espacio consolidado y las obras realizadas en la misma fueron por parte de la EPMAPS.

INFORME FOTOGRAFICO

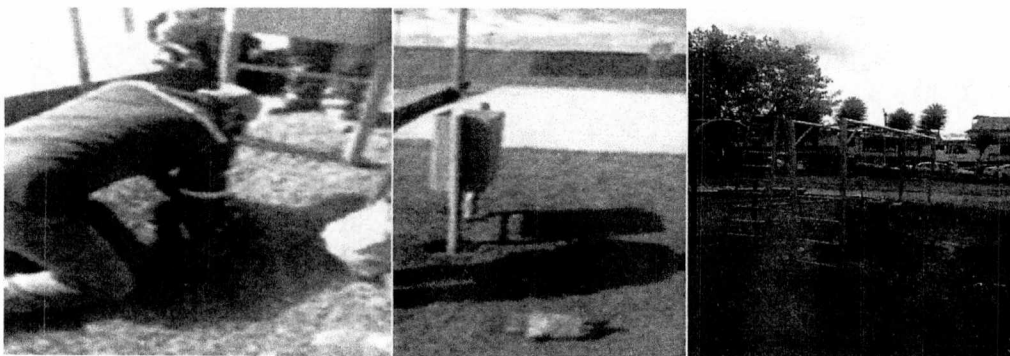

EPMIMOP
EMPRESA PÚBLICA METROPOLITANA
DE MOVILIDAD Y OBRAS PÚBLICAS

9 de Octubre N26 -56, entre
Santa María y Marieta de Veintemilla.

PBX: 2907005
1800 456 789 - opción 3

Pág. 1
www.epmmop.gob.ec

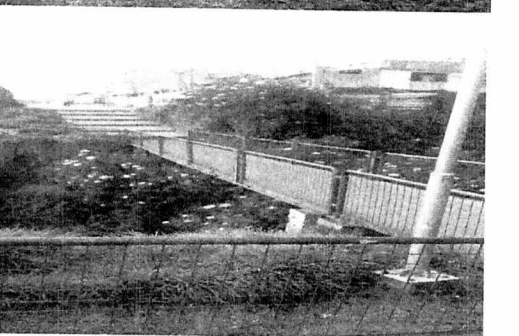
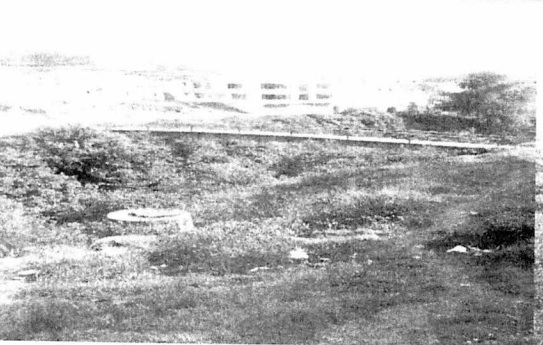
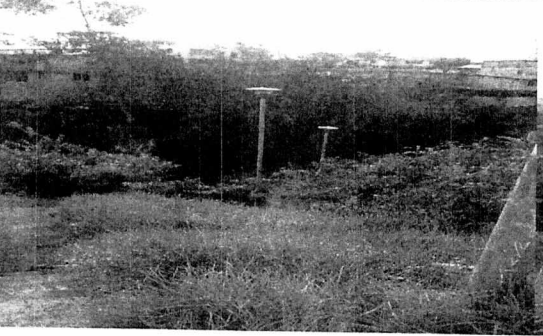
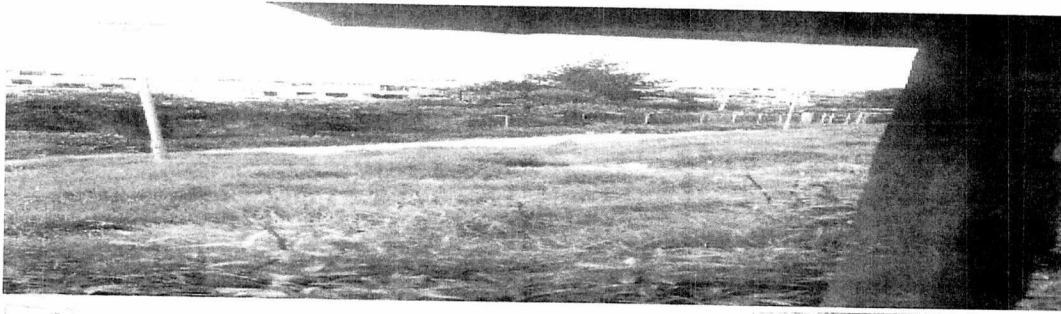



CONCLUSIONES

- El área verde competente a la Dirección de Mantenimiento de Espacios Verdes está atendida realizada corte de césped y mantenimiento de juegos infantiles.
- Se puede destacar que la Dirección de Mantenimiento de Espacios Verdes no está a cargo de quebradas, las mismas se encuentran a cargo de la EPMAPS.

Gustavo Cruz
Coordinador de la DMEV

	Nombres	Unidad	Sumilla
Elaborado por	Gustavo Cruz	GAPEV	

INFORME TÉCNICO

TÍTULO: LA ECUATORIANA – TURUBAMBA DE MONJAS	
TRABAJO /OBJETIVO: INTERVENCIÓN ESPACIOS VEREDES	
ELABORADO POR : Francisco Tamayo	
FECHA: Quito, 13 de julio de 2018	N° 069 DMEV-BQMS

ANTECEDENTES

En atención a la hoja de ruta TE-MAT-05669-18 de la Concejala del Distrito Metropolitano de Quito Karen Sánchez, donde solicita se realice el mantenimiento parques, espacios verdes y demás áreas verdes del sector La Ecuatoriana y Turubamba de Monjas

OBSERVACIONES

Los trabajos de mantenimiento de corte de césped refilado y perfilado se ejecutarán por un grupo de mantenimiento de 14 personas, 4 motoguadañas, 1 sopladora, 3 barredores, 2 recogedores y 1 volqueta para el desalojo del material vegetal.

La intervención para el mantenimiento de los espacios verdes en el sector de la Ecuatoriana se realizaron los días 02 al 04 de julio de 2018 y del sector de Turubamba de Monjas se realizaron los días 05 al 12 de julio de 2018

UBICACIÓN

Administración Zonal: Quitumbe; **Parroquia:** La Ecuatoriana; **Sector:** La Ecuatoriana.

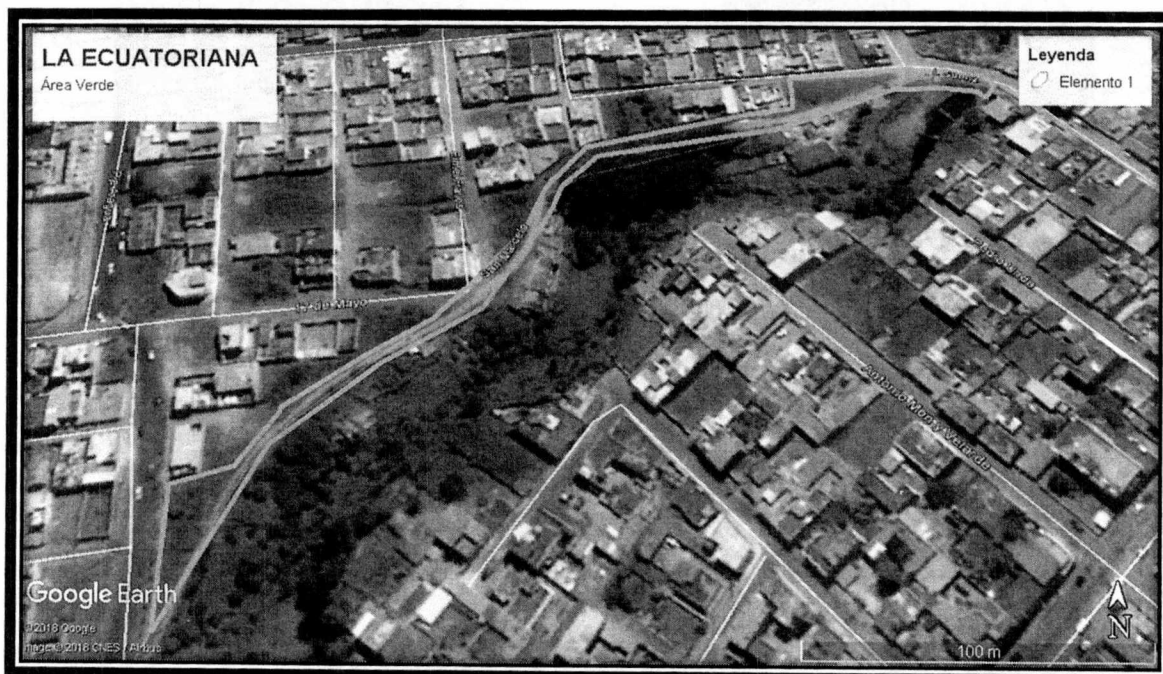

ARCHIVO FOTOGRÁFICO



Foto 01. La Ecuatoriana



Foto 02. La Ecuatoriana

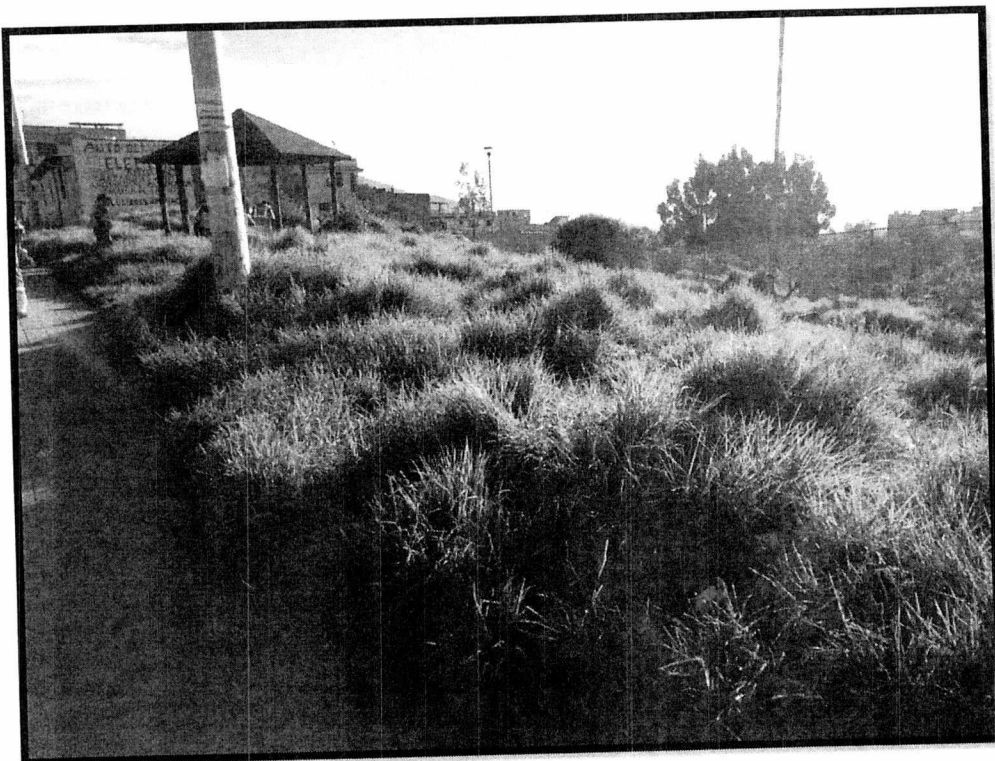

Foto 03. La Ecuatoriana



Foto 04. La Ecuatoriana

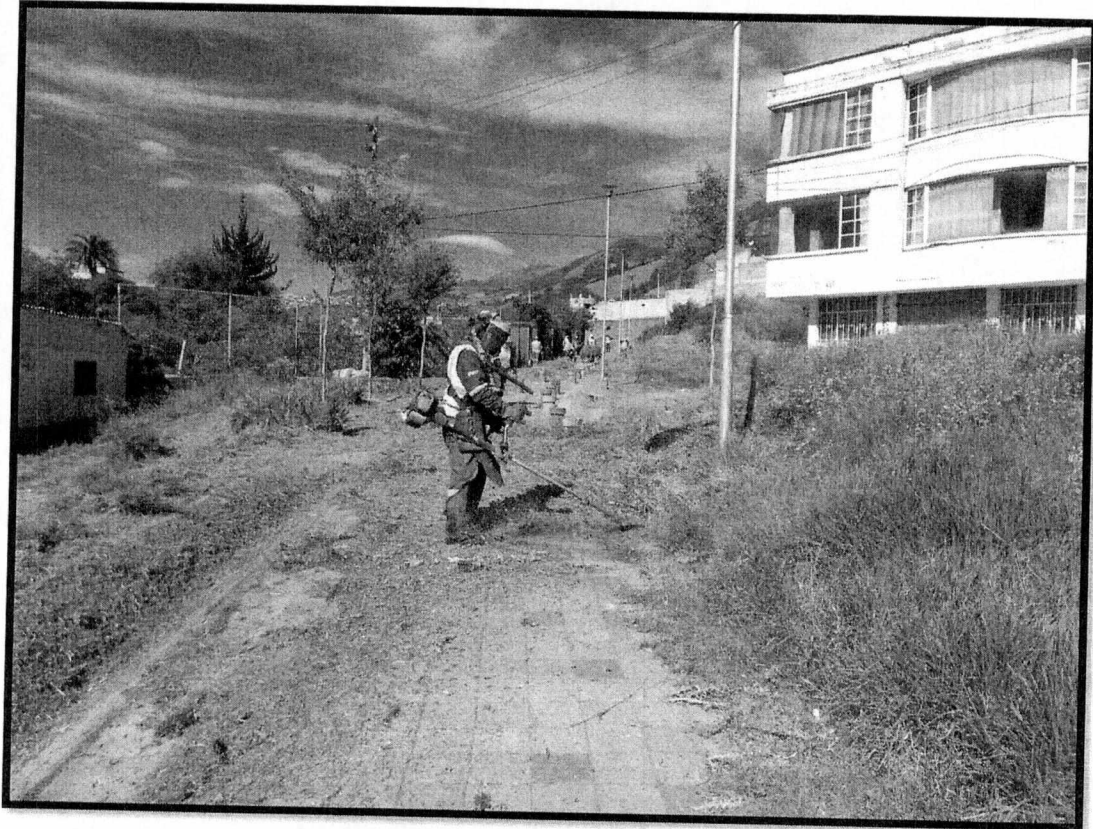

Foto 05. La Ecuatoriana



Foto 06. La Ecuatoriana



Foto 07. La Ecuatoriana



Foto 08. La Ecuatoriana

UBICACIÓN

Administración Zonal: Quitumbe; Parroquia: La Ecuatorina; Sector: Turubamba de Monjas

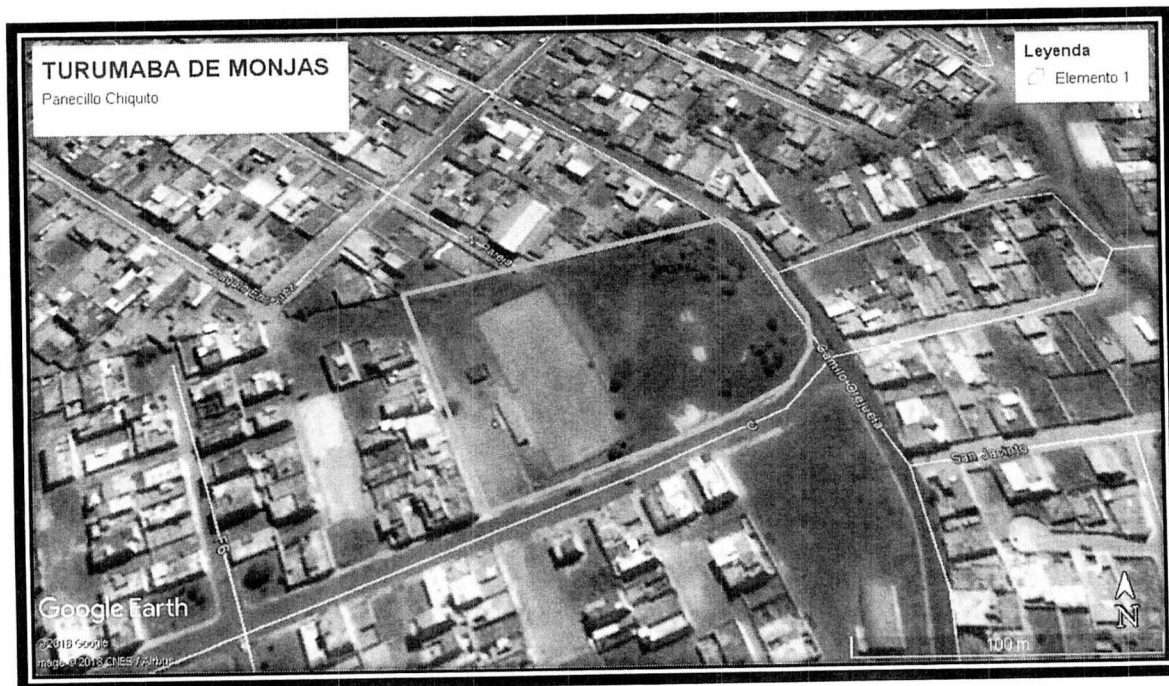

ARCHIVO FOTOGRÁFICO



Foto 01. Turubamba de Monjas



Foto 02. Turubamba de Monjas



Foto 03. Turubamba de Monjas



Foto 04. Turubamba de Monjas



Foto 05. Turubamba de Monjas



Foto 06. Turubamba de Monjas

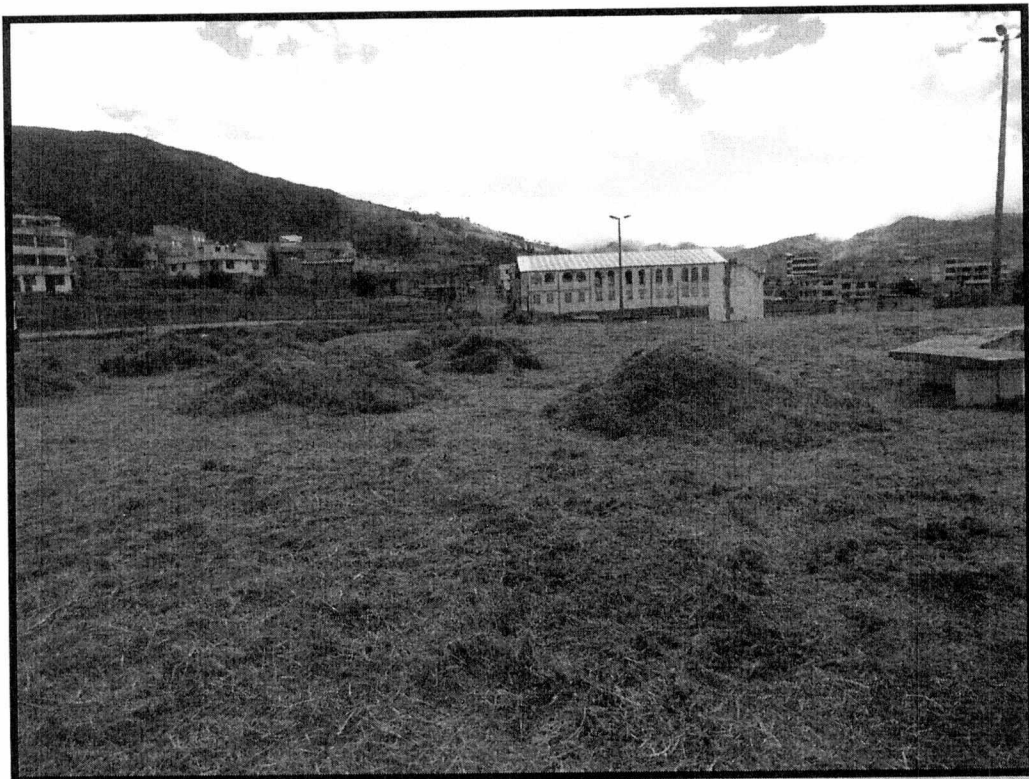

Foto 07. Turubamba de Monjas