

MUNICIPIO DEL DISTRITO METROPOLITANO DE QUITO



LMU - 20 LICENCIA METROPOLITANA URBANÍSTICA DEL PROYECTO TÉCNICO ARQUITECTÓNICO.

ETAPA:

CÓDIGO: LMU-20 / ARQ-ORD

No. ETAPA (AS): 0

LICENCIA No. 2017-681975-01

NOMBRE DEL PROYECTO: RESIDENCIA PAEZ BATALLAS

FECHA EMISION : 2017-06-20

UBICACIÓN GEOREFERENCIADA DEL LOTE

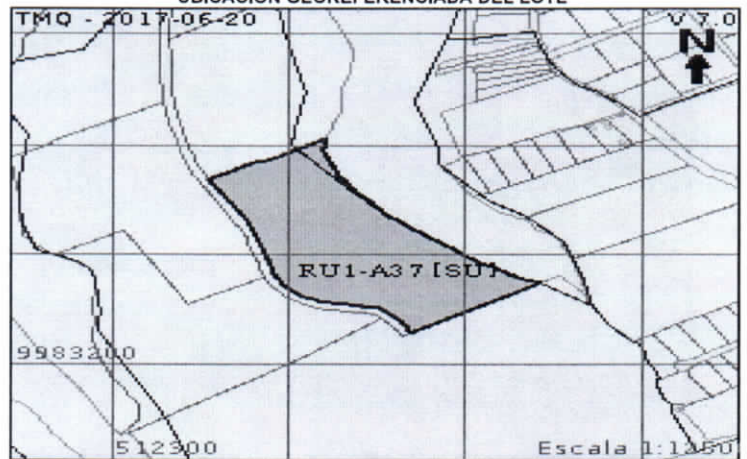

600 DATOS DEL PROPIETARIO	
601 Nombre Propietario:	PAEZ AGUILAR FRANCISCO JOSE
602 C. Ciudadanía/Pasaporte:	1706459466
603 Dirección Actual:	JAIME CEVALLOS
604 Teléfono(s):	
605 Celular:	0993992695
606 E-mail:	franciscoj.paez@gmail.com
DATOS DEL PROFESIONAL	
609 Nombre Profesional:	SALAZAR MARIN CAROLINA
610 C. Ciudadanía/Pasaporte:	1305135327
611 SENESCYT:	1038-02-264608
612 Licencia Municipal:	5865
613 Dirección Actual:	A 100 MTS DEL COLEGIO MENOR
614 Teléfono(s):	
615 Celular:	
616 E-mail:	

IDENTIFICACIÓN Y REGULACIONES DEL PREDIO

100 TIPO DE PROYECTO	ÁREAS HISTÓRICAS	IDENTIFICACIÓN PREDIAL - UBICACIÓN	IRM:
101 Nuevo <input type="checkbox"/>	106 Estado Actual <input type="checkbox"/>	113 Número Predial: 681975	119 Zonificación: A37(A1002-35(VU))
102 Modificatorio <input checked="" type="checkbox"/>	107 Rehabilitación <input type="checkbox"/>	114 Clave Catastral: 1192302001	120 Lote Mínimo: 1000.00
103 Ampliatorio <input checked="" type="checkbox"/>	108 Restitución <input type="checkbox"/>	115 Parroquia: PUEMBO	121 Uso Principal: (RU1) Residencial urbano 1
104 Homologación <input type="checkbox"/>	109 Modificatorio <input type="checkbox"/>	116 Barrio/Urbanización: ARRAYANES MANGAH	122 Clasificación de Suelo: SU
106 <input type="checkbox"/>	110 Sustitución <input type="checkbox"/>	117 Calle/Inter.- Nomenc.: 39647, 0, , A, 25	123 N° de Pisos: 0
	111 Ampliación <input type="checkbox"/>	118 Administración Zonal: AEROPUERTO	124 Incremento de Pisos (ZUAE): NO
	112 Nuevo <input type="checkbox"/>		125 Compra de pisos ó Area: 0.000
			126 Dependencia Administrativa: Administración Zonal Tumbaco

CERTIFICADOS DE CONFORMIDAD OBTENIDOS EN EL LICENCIAMIENTO

DESCRIPCIÓN	NÚMERO	FECHA EMISIÓN	OBSERVACIONES
CERTIFICADO DE CONFORMIDAD DE REVISIÓN DE REGLAS TÉCNICAS DEL PROYECTO TÉCNICO ARQUITECTÓNICO	2017-681975-ARQ-ORD-02	2017-03-03	
CERTIFICADO DE CONFORMIDAD DE REVISIÓN DE REGLAS TÉCNICAS DEL PROYECTO TÉCNICO ESTRUCTURAL Y DE INSTALACIONES	2017-681975-ESTRUCT-IN-01	2017-04-11	

VIGENCIA

De conformidad a la Ord. 0433 reformativa de la Ord 156 que establece el regimen administrativo del suelo: de las licencias metropolitanas urbanisticas se emite la LMU20, sin perjuicio de q se extinga por las causas previstas en éste Capitulo, se otorgará por un plazo determinado, tanto para iniciar como para terminar las obras, de conformidad con las siguientes reglas:

- a) El plazo para iniciar las intervenciones Constructivas Mayores será de tres años a partir de la fechas de expedición de la LMU20.
b) El plazo para terminar las intervenciones Constructivas Mayores será de tres años a partir de la notificación del inicio de la construcción.

DECLARACIÓN

Yo, PAEZ AGUILAR FRANCISCO JOSE, portador de la C.I. / C.C. N° 1706459466, propietario del predio No. 681975, conjuntamente con el Ing/Arq SALAZAR MARIN CAROLINA con C.I. / C.C. N° 1305135327, Responsable Técnico del proceso constructivo de la edificación RESIDENCIA PAEZ BATALLAS declaramos que nos obligamos a construir de conformidad con lo autorizado mediante la Licencia Metropolitana Urbanística LMU- 20 No. 2017-681975-01, de fecha 2017-06-20, y de los Certificados de Conformidad N°. 2017-681975-ARQ-ORD-02 y IbiNoCCest producto de la revisión de los planos arquitectónicos, estructurales y de instalaciones realizados por la, respetando la normativa metropolitana y nacional vigentes. La calidad de los materiales de construcción, las dosificaciones y especificaciones técnicas requeridas en el proceso constructivo para garantizar la conservación y estabilidad de la edificación, es de nuestra responsabilidad exclusiva, en cumplimiento de la Norma Ecuatoriana de la Construcción (INEC 11), Normas INEN aplicables al caso y otras normas conexas, por lo tanto deslindamos de responsabilidad al Municipio del Distrito Metropolitano de Quito sobre la calidad de la construcción.

Firman en constancia de la aceptación de lo descrito:

Francisco J. Paez Aguilár
Firma del Propietario o Promotor

Carolina Salazar
Firma del Constructor Responsable

Sr. Alfonso Muñoz Peñaherrera
ADMINISTRACIÓN ZONAL AEROPUERTO

