

Quito, 09 OCT. 2018

Oficio 1216 – GG – GP 3528

Hoja de Ruta: TE-MAT 08967-18  
GDOC 140856

*Expediente Pedido de Urbanización*  
*10/10/2018*

Asunto: Atención al pedido suscrito por la Señora Alicia Benalcázar – presidenta del Conjunto Habitacional Bella Terra ubicado en la parroquia de San Antonio

Señorita  
Carla Cevallos Romo  
Concejala Metropolitana de Quito  
Venezuela y Chile- Palacio Municipal  
Presente

QUITO ALCALDÍA SECRETARÍA GENERAL DEL CONCEJO  
RECEPCIÓN

Fecha: 10 OCT 2018 Hora 12:00'

Nº. HOJAS - NUEVE -  
Recibido por: *[Firma]*

De mi consideración:

En atención al oficio No. 3655-CCR-DMQ, en el que, remite el comunicado de la Sra. Alicia Benalcázar, presidenta del conjunto habitacional Bella Terra, ubicado en la parroquia de San Antonio de Pichincha, quien solicita, se realice un diseño y la construcción de un parque con juegos infantiles, juegos inclusivos y canchas deportivas múltiples, en uno de los predios municipales aledaños al referido conjunto habitacional. Me permito indicarle que, este requerimiento se ha incluido en el banco de proyectos de la EPMMOP, para ser desarrollado conforme a la disponibilidad presupuestaria de la Institución.

Atentamente,

*[Firma]*

Ing. Iván Alvarado Molina  
Gerente General  
Empresa Pública Metropolitana de Movilidad y Obras Públicas

**Copia:**

- Sra. Alicia Benalcázar – Presidenta del Conjunto Habitacional Bella Terra.
- Abogado Diego Cevallos – Secretario General del Concejo

**Anexo:**

- Antecedentes de la solicitud en 6 hojas
- Plano de ubicación de la Urbanización Oasis de San Antonio en 1 hoja

Elaborado por:	Ing. Lorena Izurieta Z.	DP-GP	<i>[Firma]</i>
Aprobado por:	Arq. Hidalgo Núñez Lucio	GP	
Aprobado por:	Arq. Ramiro Tobar	GAPEV	
Of-3655-CCR	Hoja Ruta TE-MAT 08967-18		



QUITO  
0008967  
17 SEP 2018

**Carla Cevallos Romo**  
CONCEJALA  
MUNICIPIO DEL DISTRITO METROPOLITANO DE QUITO

**Oficio No.-3655-CCR-DMQ**  
**Quito, 14 septiembre 2018**

Señor Ingeniero  
Iván Alvarado  
Gerente General  
**EPMMOP**  
Presente. -

De mi consideración:

Reciba un atento y cordial saludo. Por medio del presente me dirijo a usted con la finalidad de poner en su conocimiento una copia del oficio s/n del 13 de septiembre 2018 suscrito por la Señora Alicia Benalcázar, Presidenta de Bella Terra de la Parroquia de San Antonio de Pichincha, quien manifiesta que este sector cuenta con un área verde muy amplia, por lo que solicita se realice un diseño y la construcción de un parque con juegos infantiles, juegos inclusivos y canchas deportivas múltiples, considerando que sería de mucho beneficio para la sana recreación de niñas, niños, jóvenes, adultos y todos los moradores del barrio.

Por la importancia del tema me permito solicitarle muy comedidamente se sirva disponer a quien corresponda se me envíe un informe sobre este tema, para comunicar correctamente a los interesados.

Aprovecho esta oportunidad para expresarle mis sentimientos de consideración y estima.

Atentamente,

Carla Cevallos Romo  
**CONCEJALA METROPOLITANA DE QUITO**

CC/pd

# CONJUNTO HABITACIONAL BELLA TERRA

Oficio No. 2018-001-CONJUNTO BELLA TERRA  
San Antonio de pichincha, 13 de septiembre de 2018.

Señorita.

Ing. Karla Cevallos

**CONCEJALA DEL DISTRITO METROPOLITANO DEL ILUSTRE MUNICIPIO  
DE QUITO.**

De mis consideraciones.-

Por medio del presente reciban un atento y cordial saludo de quienes habitamos en el Conjunto Bella Terra, perteneciente al Barrio El Oasis de San Antonio de Pichincha, a la vez conocedores de su alto espíritu de compromiso con la comunidad, nos permitimos trasladar a su conocimiento nuestro importante requerimiento para el beneficio de todos quienes convivimos en este prestigioso lugar, la necesidad que se realicen trabajos de obras públicas en los espacios verdes pertenecientes al Municipio, además la construcción de un parque infantil, canchas múltiples y el arreglo de las áreas verdes de este barrio, beneficio que estará dirigido tanto para el ornato, la seguridad, y especialmente para fomentar la práctica del deporte de nuestros hijos, adultos y personas de la tercera edad, para su mejor ilustración adjunto fotografías del lugar.

Por la gentil atención que se dignen dar al presente, anticipamos nuestros agradecimientos.

De usted muy atentamente,

 0995915160

Sra. Alicia Benalcázar

Presidenta del Conjunto Habitacional Bella Terra.



Sr. Patricio Donoso Pérez

Secretario.

099 6526116



Sr. José Galindo

Coordinador.

0984891008

CC = 1591002015

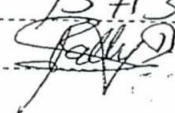
SECRETARÍA CONCEJALÍA	Patricio Donoso Pérez
8439.	13-09-2018
CARLA CEVALLOS ROMO	15:130.
	



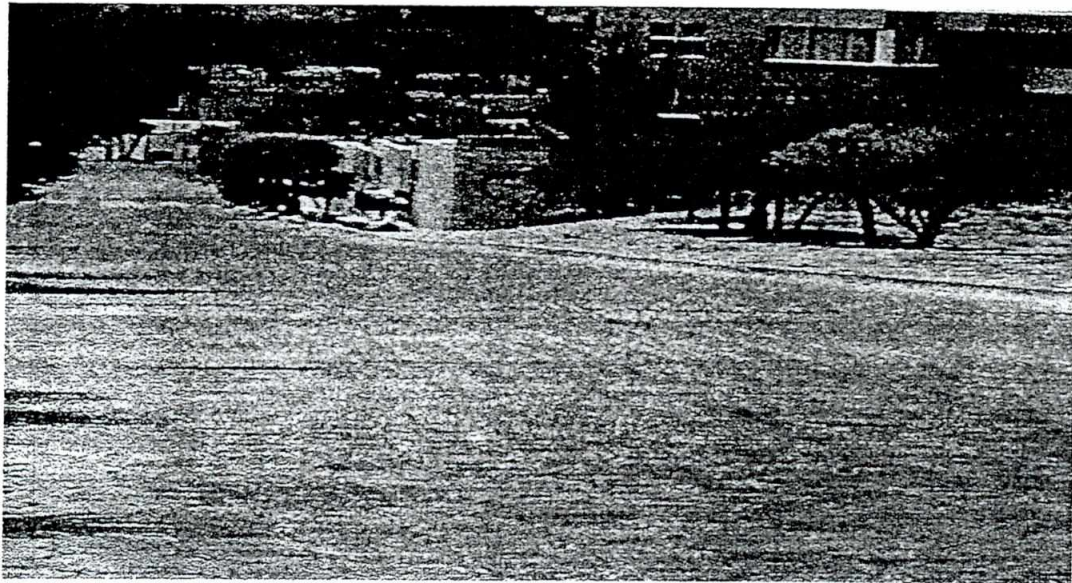
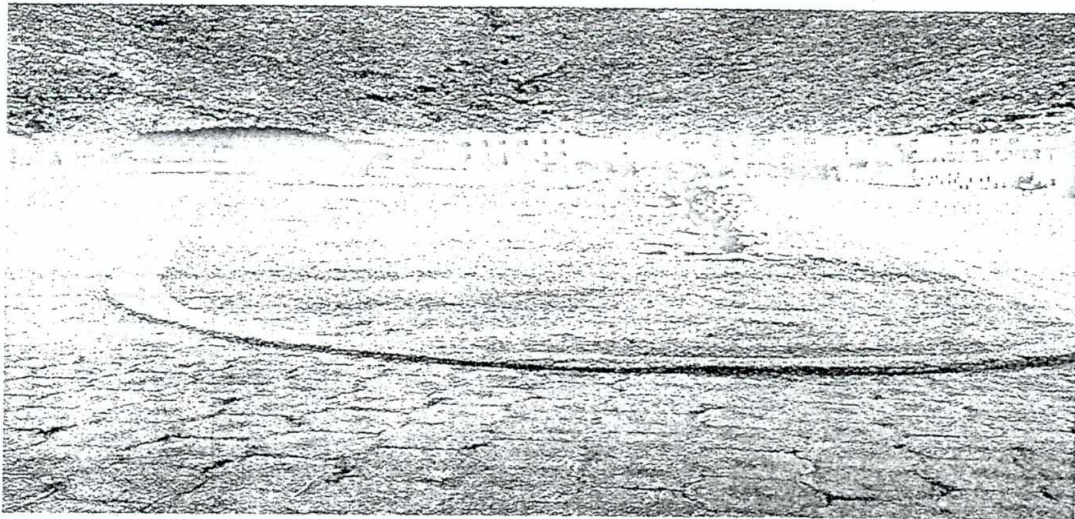
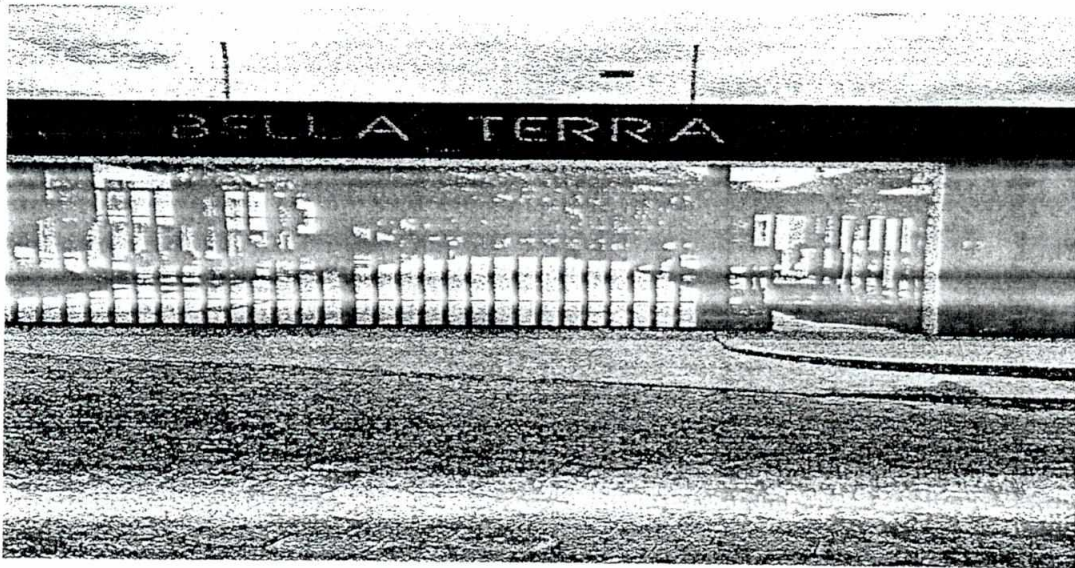



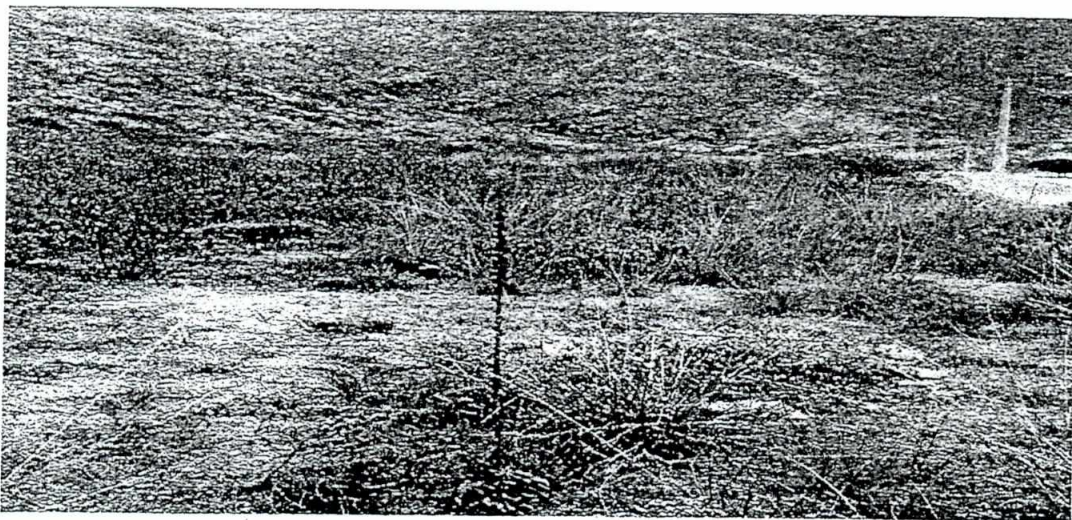



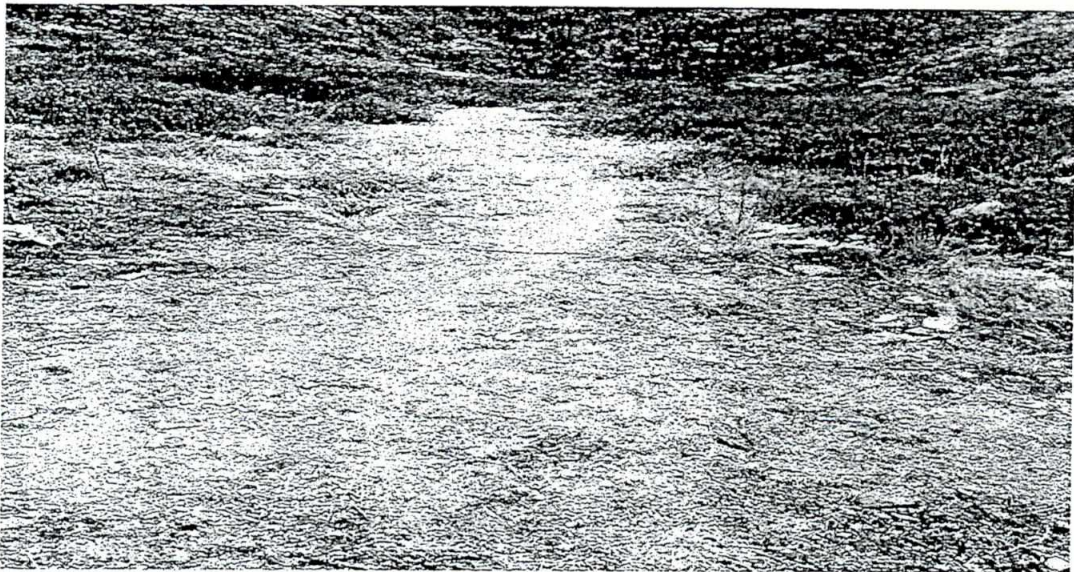
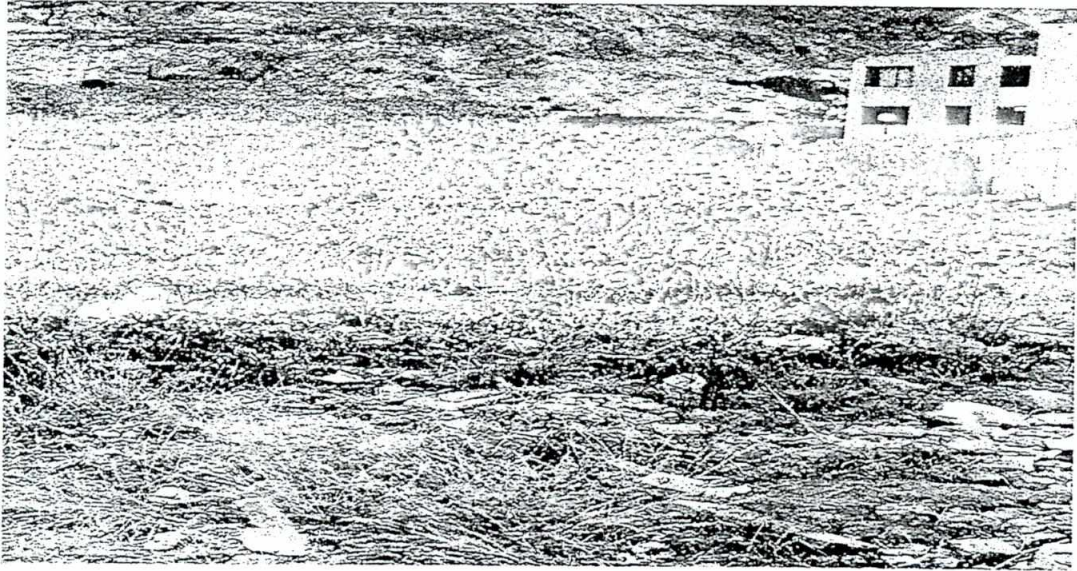



## Oficio N.-3655 Barrio Bella Terra solicita la construcción de un parque recreacional

impreso por Carla Nicolle Cevallos Romo (carla.cevallosr@quito.gob.ec), 17/09/2018 - 08:19:15

<b>Estado</b>	abierto	<b>Antigüedad</b>	0 m
<b>Prioridad</b>	3 normal	<b>Creado</b>	17/09/2018 - 08:18:58
<b>Cola</b>	EMPRESAS::EPMOP	<b>Creado por</b>	Cevallos Romo Carla Nicolle
<b>Bloquear</b>	bloqueado	<b>Tiempo contabilizado</b>	0
<b>Identificador del cliente</b>	ccevallosr@quito.gob.ec		
<b>Propietario</b>	ifalvarezdam (Juan Florencio (Gerente)) Alvarez Damo Juan Florencio		

### Información del cliente

**Apellido:** ROMO  
**Nombre:** CARLA  
**Apellido:** CEVALLOS ROMO  
**Identificador de usuario:** ccevallos@quito.gob.ec  
**Correo:** ccevallos@quito.gob.ec  
**Comentario:** [Redacted]

### Adjuntos #1

**De:** "CARLA CEVALLOS ROMO" (ccevallosr@quito.gob.ec)  
**Para:** ccevallosr@quito.gob.ec  
**Asunto:** Oficio N.-3655 Barrio Bella Terra solicita la construcción de un parque recreacional  
**Creado:** 17/09/2018 - 08:18:58 por cliente  
**Tipo:** teléfono  
**Adjunto (MAX 8MB):** Oficio\_N.-3655\_Barrio\_Bella\_Terra\_solicita\_la\_construcción\_de\_un\_parque\_recreacional.pdf (911.5 KBytes)

Oficio N.-3655 Barrio Bella Terra solicita la construcción de un parque recreacional



PLANO DE UBICACIÓN URBANIZACIÓN OASIS DE SAN ANTONIO - CONJUNTO HABITACIONAL BELLA TERRA



**SIMBOLOGIA:**

-  PREDIOS MUNICIPALES
-  PREDIO DE REFERENCIA CONJUNTO BELLA TERRA
-  BASE PREDIAL DMC

Source: Esri, DigitalGlobe, GeoEye, Earthstar Geographics, CNES/Airbus DS, USDA, USGS, AeroGRID, IGN, and the GIS User Community