

Quito, 26 MAR. 2018  
Oficio 0353 GG-GP

26 MAR 2018  
001189

2018-047360

Hoja de Ruta No. TE-MAT-01314-18  
Ticket GDOC No. 018797

Asunto: Intervenciones espacios públicos sector La Ferroviaria

Doctor  
Mario Granda Balarezo  
Concejal del Distrito Metropolitano de Quito  
Palacio Municipal, Venezuela y Chile-PBX: 3952300-Ext.: 12249  
Presente

*Eduardo, pedidos  
de información  
29/03/2018*

De mi consideración:

En atención al oficio No. 0066, mediante el cual solicita se tomen en cuenta intervenciones en espacios públicos del sector de La Ferroviaria; me permito adjuntar el informe técnico en el que se detallan las intervenciones realizadas.

Particular que pongo en su conocimiento.

Atentamente,

QUITO SECRETARÍA GENERAL DEL CONCEJO  
ALCALDÍA RECEPCIÓN

Fecha: 29 MAR 2018 Hora 14:30

Nº HOJAS 18

Recibido por: *[Firma]*

*[Firma]*  
Carlos Armijos Del Hierro  
Gerente General (S)  
Empresa Pública Metropolitana de Movilidad y Obras Públicas

Copia: Abg. Diego Cevallos, Secretario General del Concejo Metropolitano de Quito  
Lic. Samuel Vargas Chacón, Presidente del Cabildo Barrial de La Ferroviaria, dirección: Calle Luisa S11-09 y George Davis.  
Telf. 0998282565/0985781041

Anexo: Informe técnico No. 019 (8 hojas)

Elaborado por:	Lcda. Sofia Romero A.	GP	<i>[Firma]</i>
Aprobado por:	Ing. Lorena Izurieta	GP	<i>[Firma]</i>
	Arg. Susana Ordoñez	GAPEV	<i>[Firma]</i>
Hoja de trámite	840		

**INFORME TÉCNICO**

<b>TITULO: SECTOR LA FERROVIARIA</b>	
<b>TRABAJO /OBJETIVO: INTERVENCIÓN DE ÁREAS VERDES</b>	
<b>ELABORADO POR : Paúl Mena</b>	
<b>FECHA: Quito, 22 de febrero de 2018</b>	<b>N° 019</b>

**ANTECEDENTES**

En atención a la hoja de ruta TE-MAT-01314-18 del Concejal del Distrito Metropolitano de Quito Dr. Mario Granda, en la cual solicita se de atención al arreglo del parque con la colocación de juegos infantiles e inclusivos en los sectores de Campo Alegre, Adrián Navarro y Chanchan, Nariz del Diablo y Naranjito, Puna, mantenimiento del parque del pasaje Luis Reyes, adecentamiento del parque Heleodoro Ayala y se brinde la atención a lugares turísticos como el Obelisco, El Camino del Inca y el mirador del sector de las antenas.

La Empresa Metropolitana de Movilidad y Obras Publicas EPMMOP mediante la Dirección de Mantenimiento de Espacios Verdes realizó las inspecciones pertinentes de dichos sectores, los cuales se detallan a continuación:

**LUGAR:**

Calle Adrián Navarro Y Chanchan

**OBSERVACIONES:**

Según la ordenanza N° 0282, Artículo 5.- Obligaciones respecto del uso y cuidado de las aceras, literal a) Cuidar y mantener en buen estado las aceras (frentistas) y en general, cumplir con la normativa metropolitana vigente que regula el servicio de aseo urbano y domiciliario.

**UBICACIÓN**

**Administración Zonal:** Eloy Alfaro; **Parroquia:** La Ferroviaria; **Calles:** Adrián Navarro Y Chancha



ARCHIVO FOTOGRÁFICO



Foto 01. Escalinatas calle Chanchan



Foto 02. Escalinatas calle Chanchan

**LUGAR:**

Pasaje Luis Reyes

**OBSERVACIONES:**

Los trabajos realizados en el espacio verde del pasaje Luis Reyes son: corte de césped, refilado y recolección de material vegetal, los mismos que fueron ejecutados por un grupo de mantenimiento de 10 personas, 4 motoguadañas, 1 sopladora y 1 volqueta para el desalojo del material vegetal.

ID: 1103; área: 0.043 ha

La intervención para el mantenimiento se realizó el 18 de febrero de 2018.

**UBICACIÓN**

**Administración Zonal:** Eloy Alfaro; **Parroquia:** La Ferroviaria; **Calles:** Luis Reyes

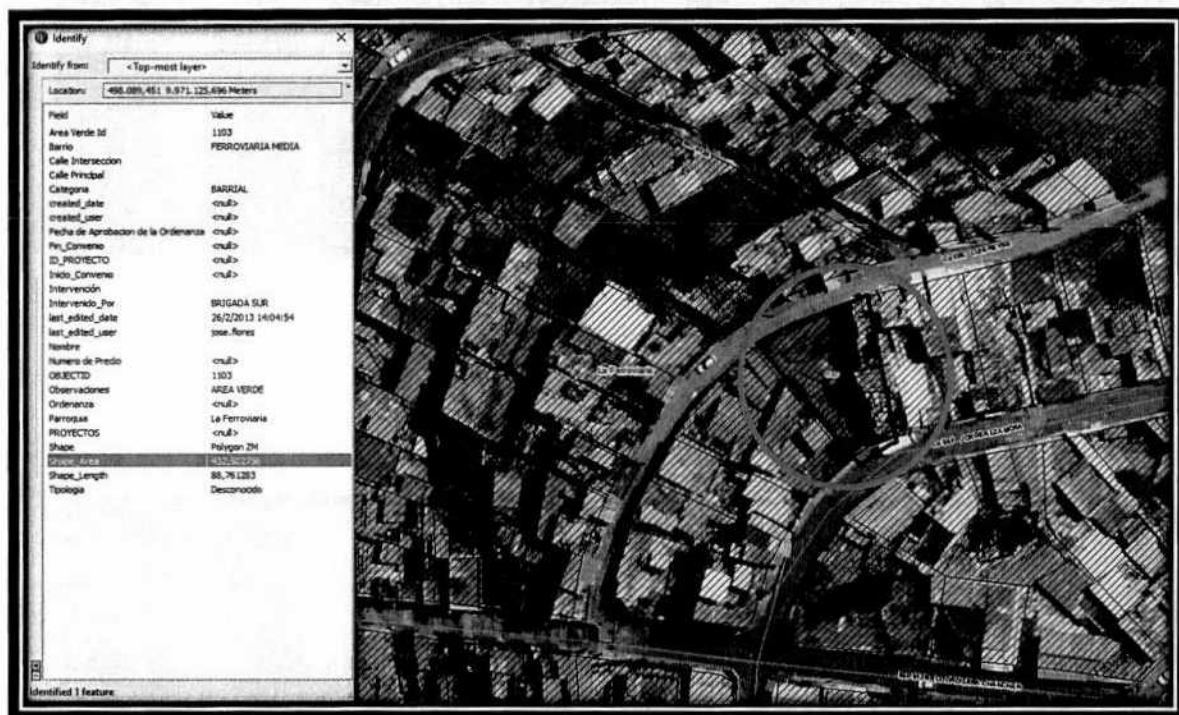

ARCHIVO FOTOGRÁFICO



Foto 01. Parque pasaje Luis Reyes



Foto 02. Parque pasaje Luis Reyes

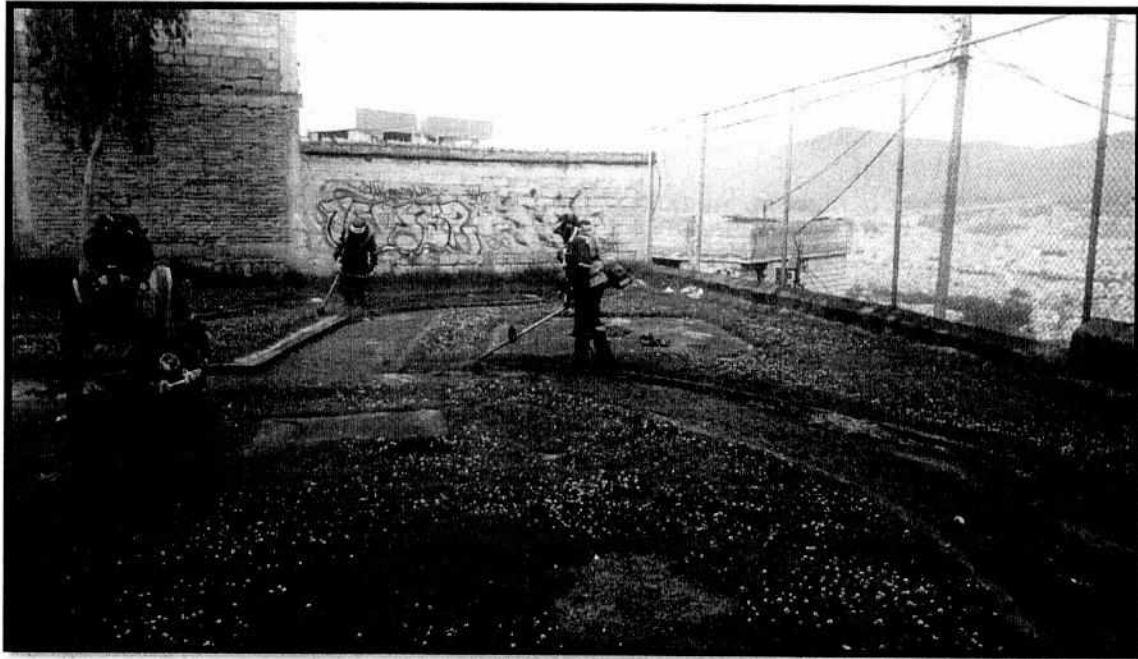

Foto 03. Parque pasaje Luis Reyes



Foto 04. Parque pasaje Luis Reyes

**SECTOR:**

Escalinatas calle Puna

**OBSERVACIONES:**

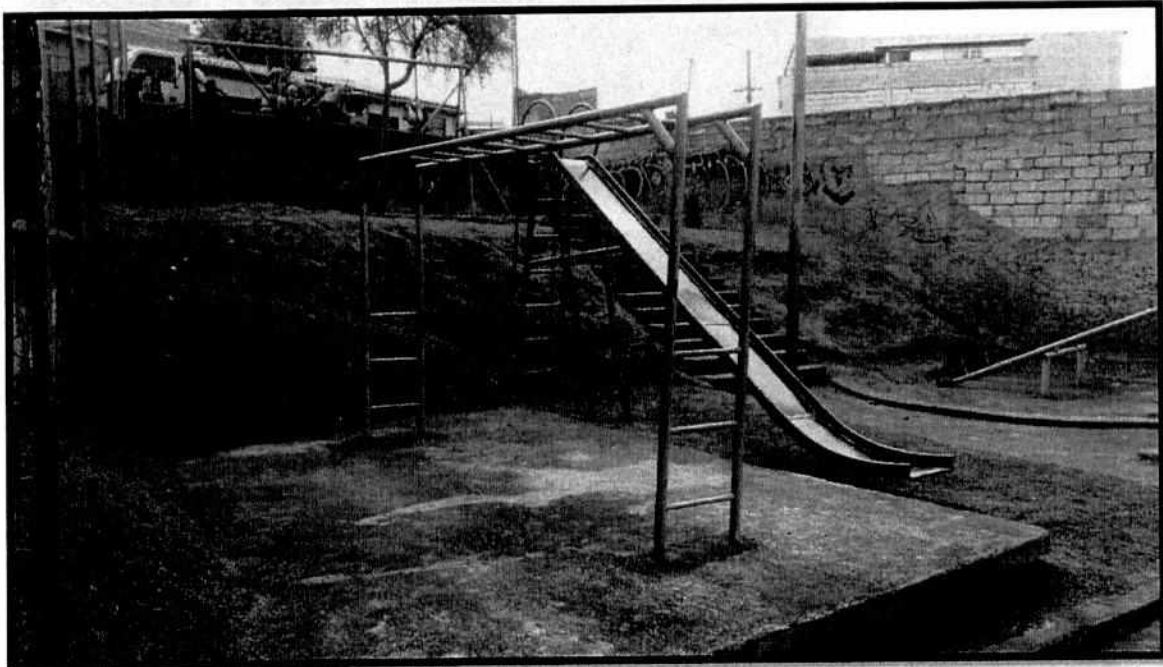
Según la ordenanza N° 0282, Artículo 5.- Obligaciones respecto del uso y cuidado de las aceras, literal a) Cuidar y mantener en buen estado las aceras (frentistas) y en general, cumplir con la normativa metropolitana vigente que regula el servicio de aseo urbano y domiciliario.

**UBICACIÓN**

**Administración Zonal:** Eloy Alfaro; **Parroquia:** La Ferroviaria; **Calles:** Calle Puna

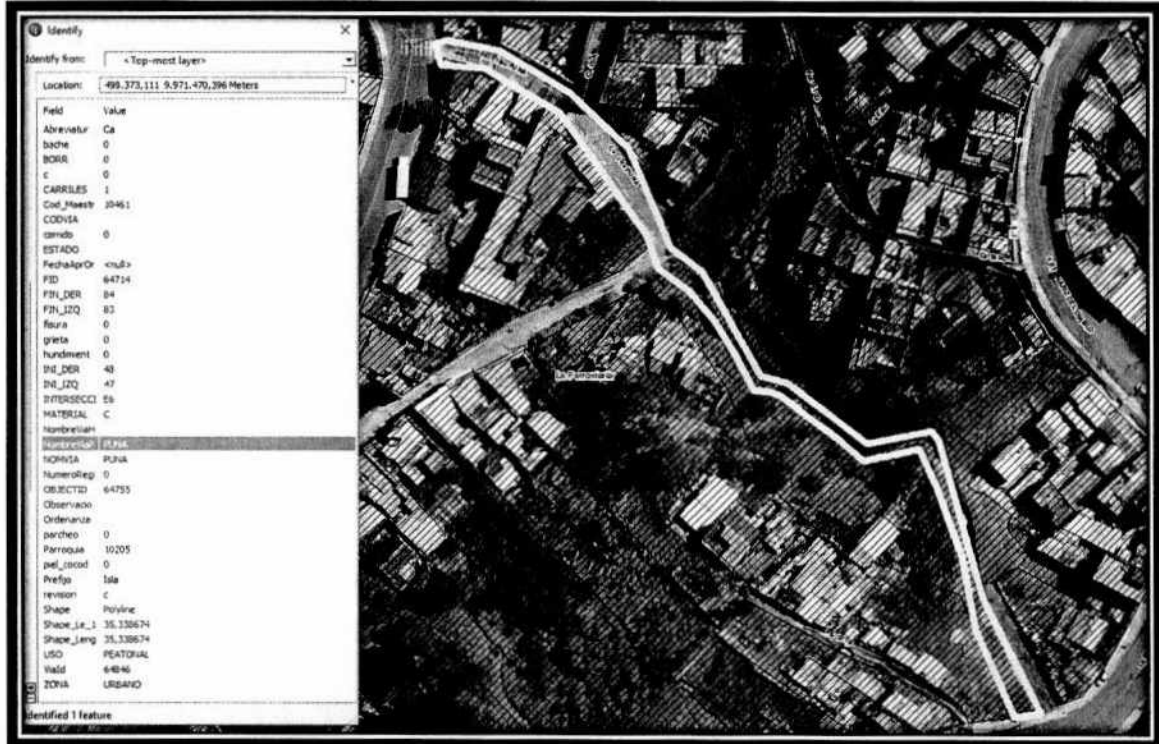

**ARCHIVO FOTOGRÁFICO**



Foto 01. Escalinatas calle Puna



Foto 02. Escalinatas calle Puna



Foto 03. Escalinatas calle Puna

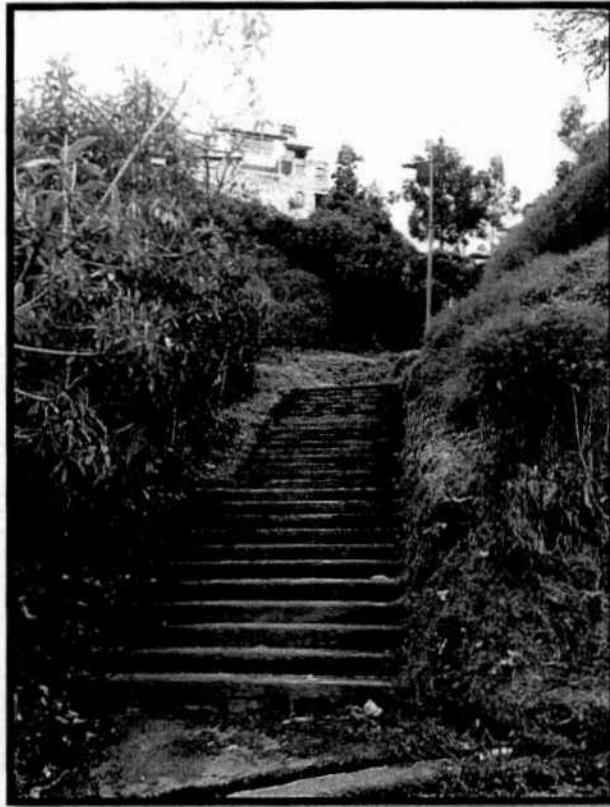

**LUGAR:**

Calle Nariz del Diablo y Naranjito

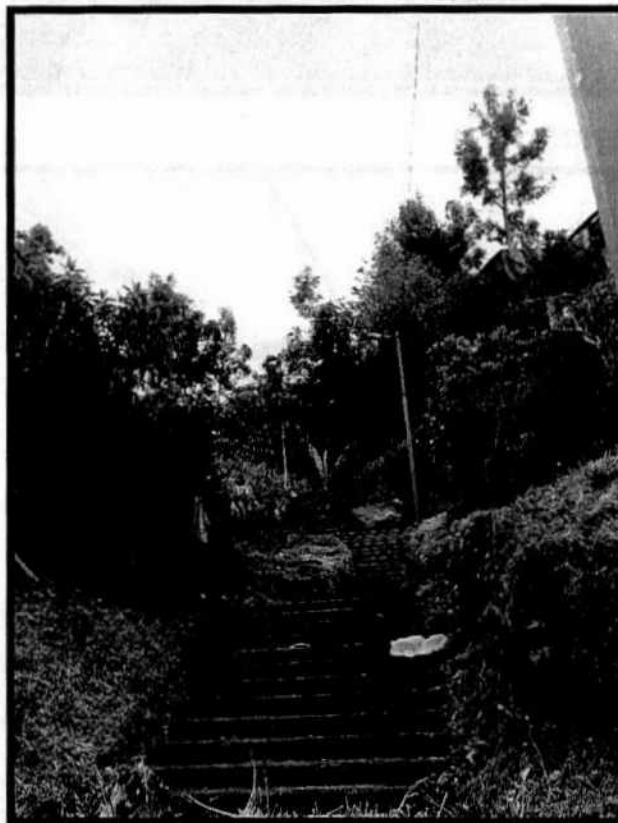
**OBSERVACIONES:**

Según la ordenanza N° 0282, Artículo 5.- Obligaciones respecto del uso y cuidado de las aceras, literal a) Cuidar y mantener en buen estado las aceras (frentistas) y en general, cumplir con la normativa metropolitana vigente que regula el servicio de aseo urbano y domiciliario.

**UBICACIÓN**

**Administración Zonal:** Eloy Alfaro; **Parroquia:** La Ferroviaria; **Calles:** Nariz del Diablo y Naranjito.

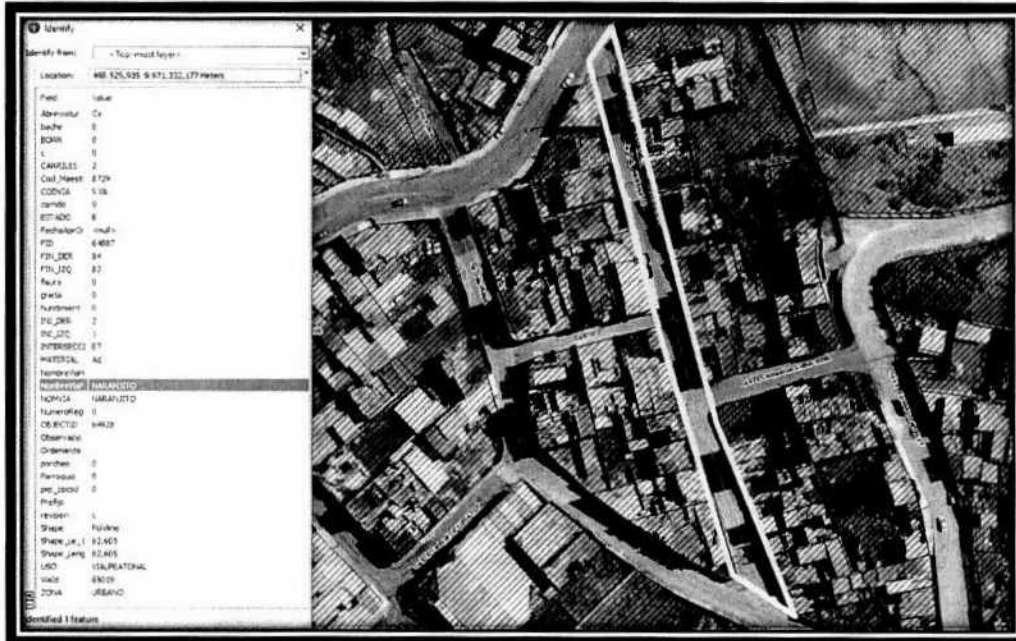

**ARCHIVO FOTOGRÁFICO**



Foto 01. Calle Naranjito

**LUGAR:**  
El Obelisco

**OBSERVACIONES:**

Los trabajos realizados con herramienta manual son: retiro de hierba en el monumento del Obelisco y limpieza del área.  
La intervención para el mantenimiento se realizó el 21 de febrero de 2108.

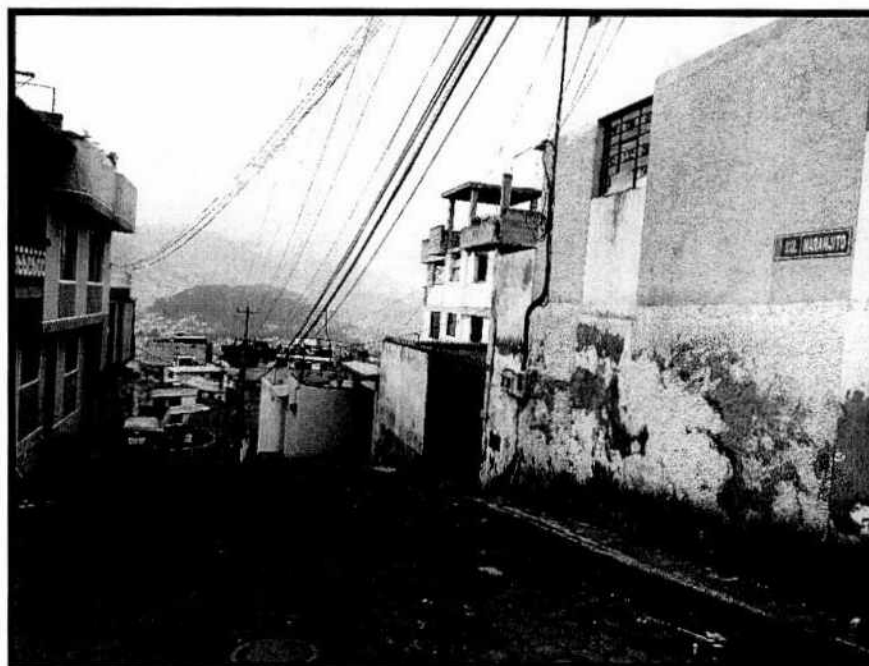
**UBICACIÓN**

**Administración Zonal:** Eloy Alfaro; **Parroquia:** La Ferroviaria; **Calles:** Roberto Thompson

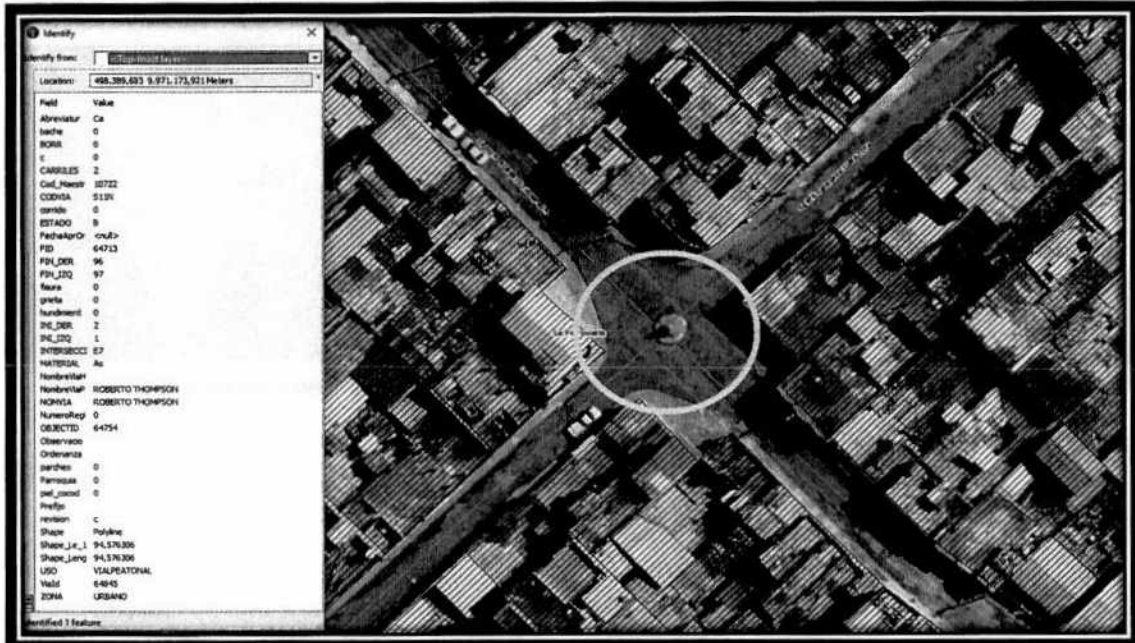

**ARCHIVO FOTOGRÁFICO**



Foto 01. El Obelisco



Foto 01. El Obelisco

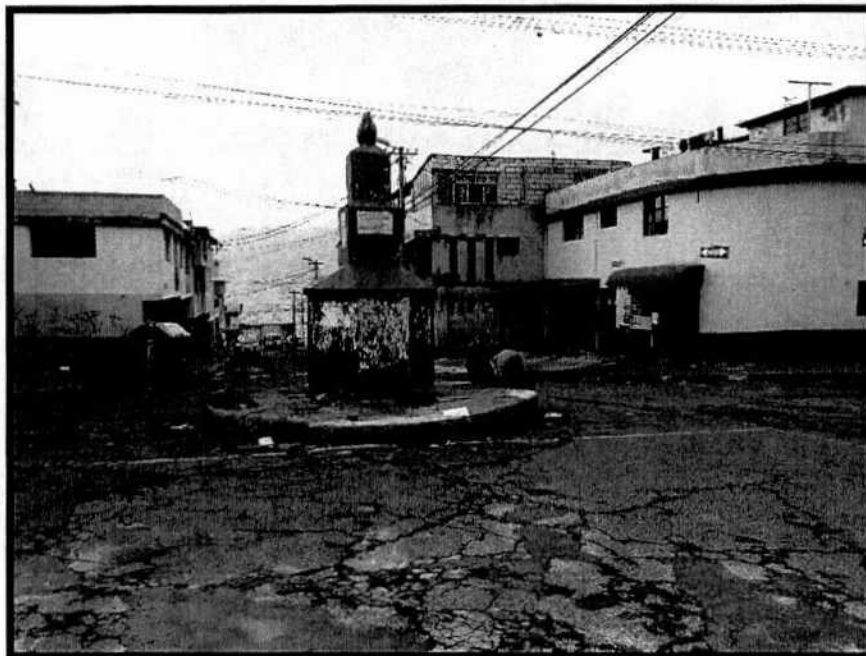

Foto 01. El Obelisco

**LUGAR:**

Calle Heleodoro Ayala y Neftalí Jarrin

**OBSERVACIONES:**

El día 18 de febrero de 2018 se inspeccionó el espacio verde ubicado en la calle Heleodoro Ayala y Neftalí Jarrin constatando que el parque corresponde al ID:387, con una superficie de: 0.156, el mismo que se encontraba en mantenimiento realizado por los moradores del sector.

**UBICACIÓN**

**Administración Zonal:** Eloy Alfaro; **Parroquia:** La Ferroviaria; **Calles:** Luis Reyes

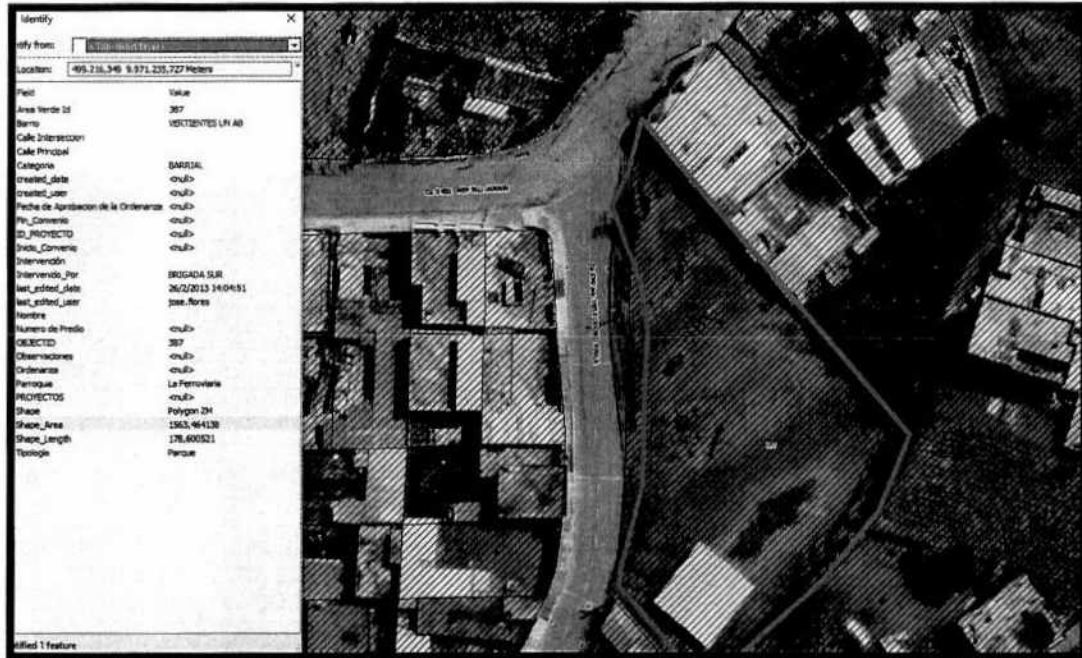

**ARCHIVO FOTOGRÁFICO**



Foto 01. El Obelisco

**SECTOR:**

Camino del Inca (Calle La Sofía)

**OBSERVACIONES:**

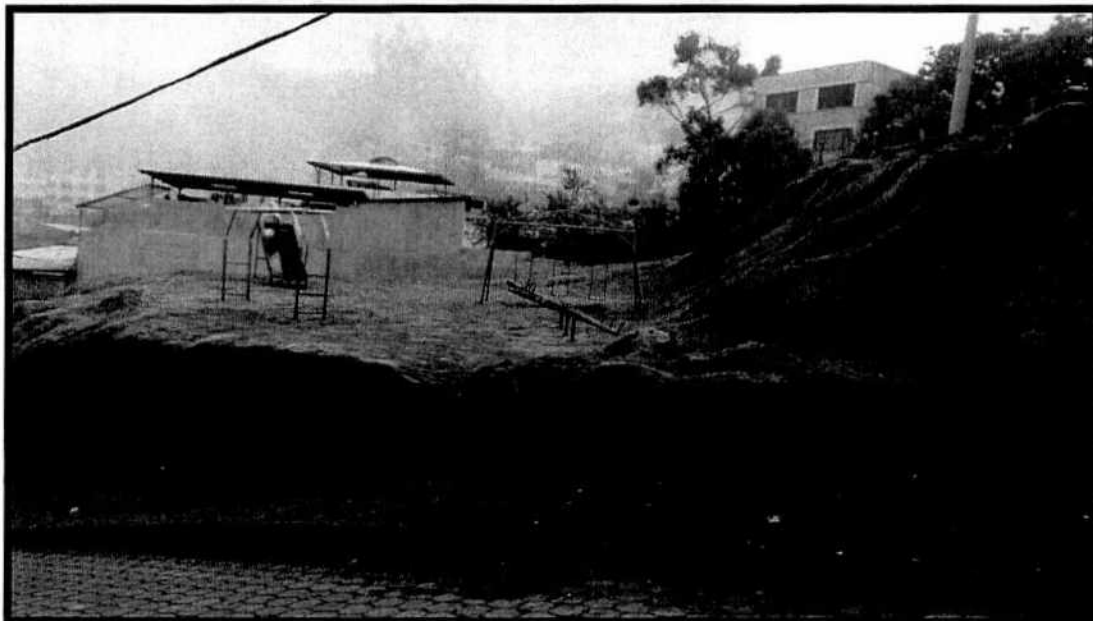
En la inspección realizada se verificó la necesidad de trabajos de obra civil para consolidación de la misma y el desalojo de escombros y basura existente en los laterales de vía, para lo cual es necesario la intervención de la Empresa Pública Metropolitana de Quito EMASEO.

**UBICACIÓN**

**Administración Zonal:** Eloy Alfaro; **Parroquia:** La Ferroviaria; **Calles:** La Sofía (antiguo camino de los incas)

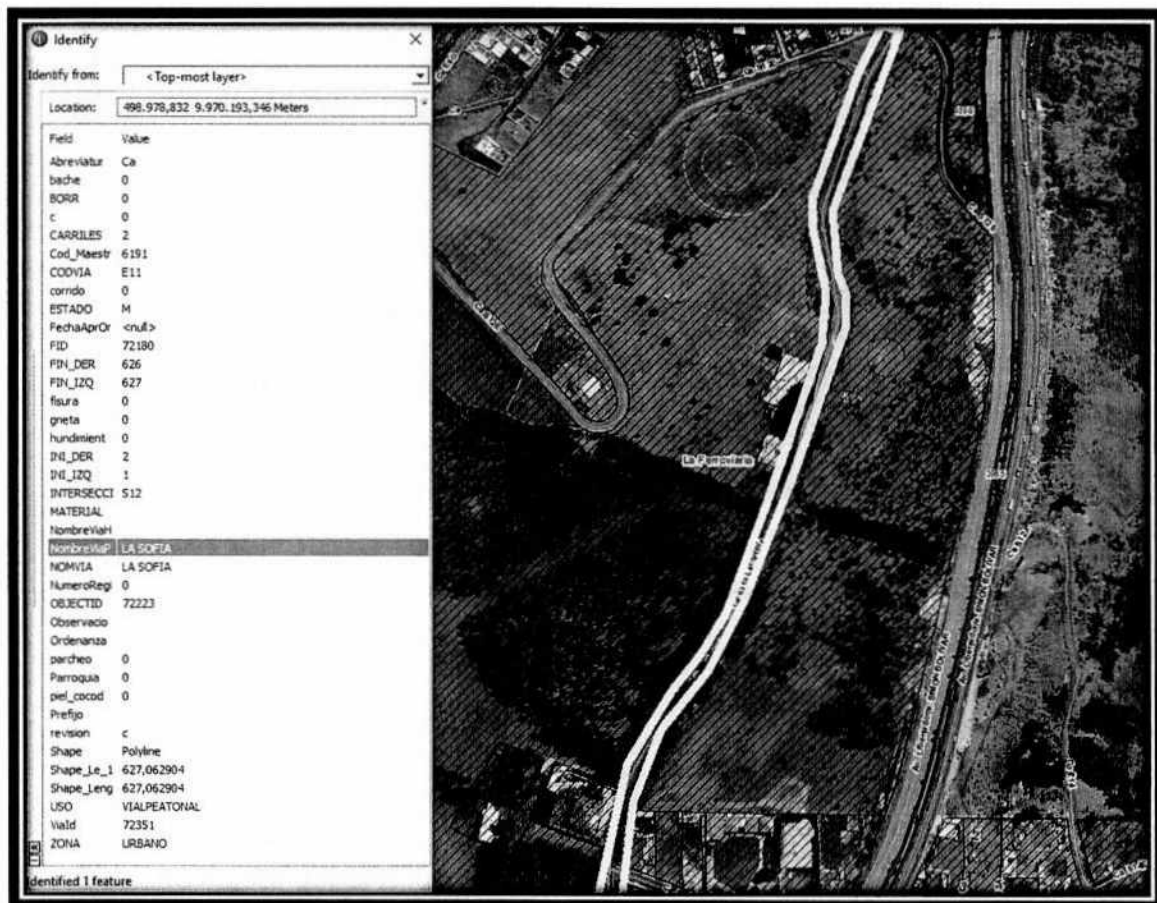

ARCHIVO FOTOGRÁFICO



Foto 01. Calle La Sofía (antiguo camino del Inca)



Foto 02. Calle La Sofía (antiguo camino del Inca)

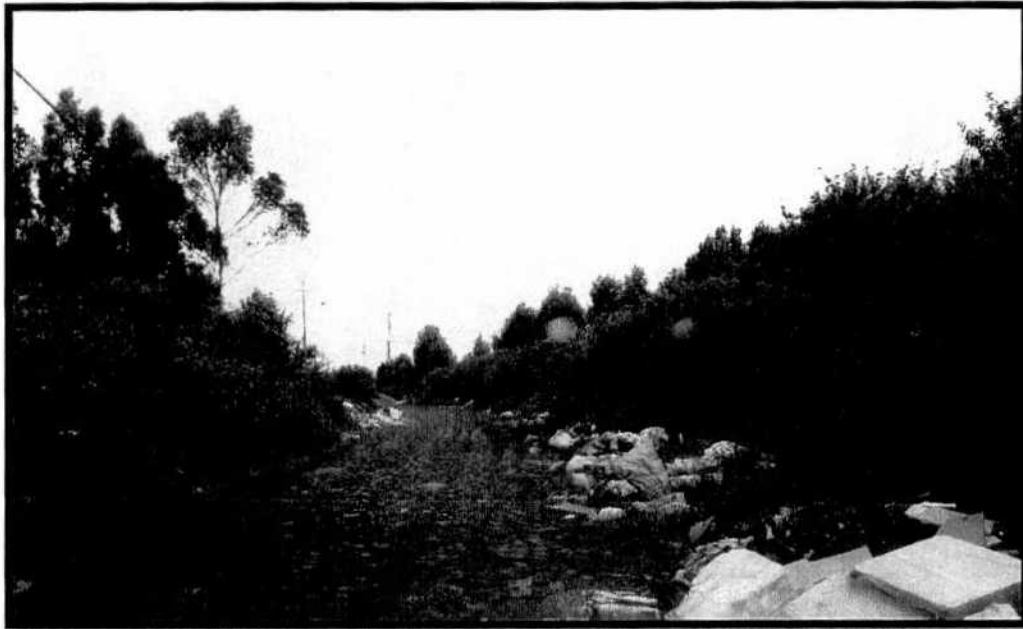

Foto 03. Calle La Sofía (antiguo camino del Inca)



Foto 04. Calle La Sofía (antiguo camino del Inca)

**SECTOR:**

Mirador de las antenas

**OBSERVACIONES:**

El mantenimiento continuo es realizado por el equipo de la brigada de mantenimiento vías y está programado su intervención el 08 de marzo de 2018.

**UBICACIÓN**

**Administración Zonal:** Eloy Alfaro; **Parroquia:** La Ferroviaria; **Calles:** Av. Simón Bolívar.





ARCHIVO FOTOGRÁFICO



Foto 04. Mirador de las antenas



Foto 04. Mirador de las antenas

Paúl Mena  
Brigada Sur  
GAPEV

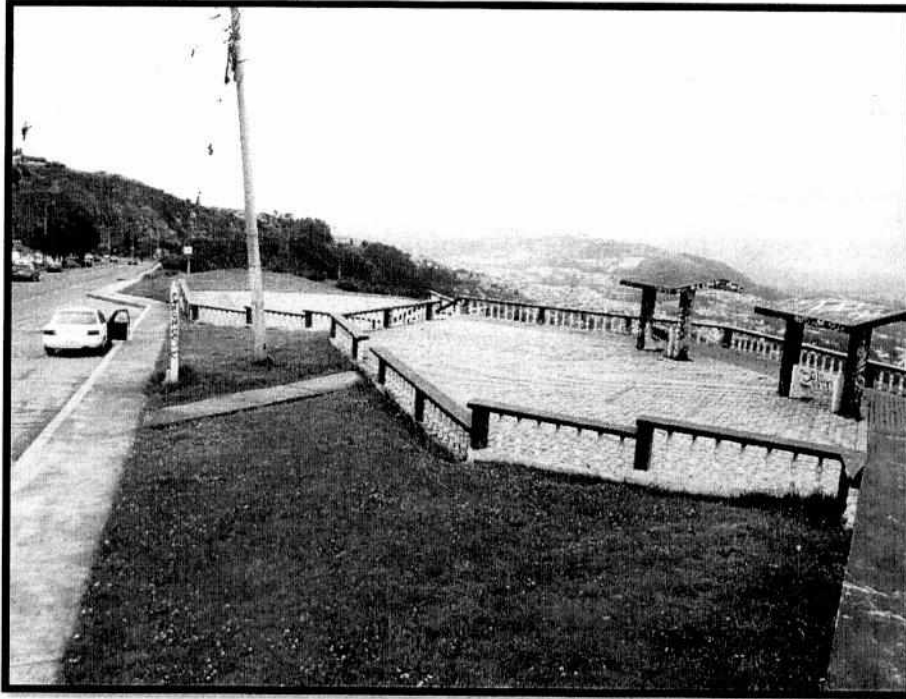
**EPMMOP**  
EMPRESA PÚBLICA METROPOLITANA  
DE MOVILIDAD Y OBRAS PÚBLICAS