

ANEXO 1 Mapa 1: Ubicación geográfica del ACUS Camino de los Yumbos

MAPA BASE Y LOCALIZACIÓN DE LA ACUS

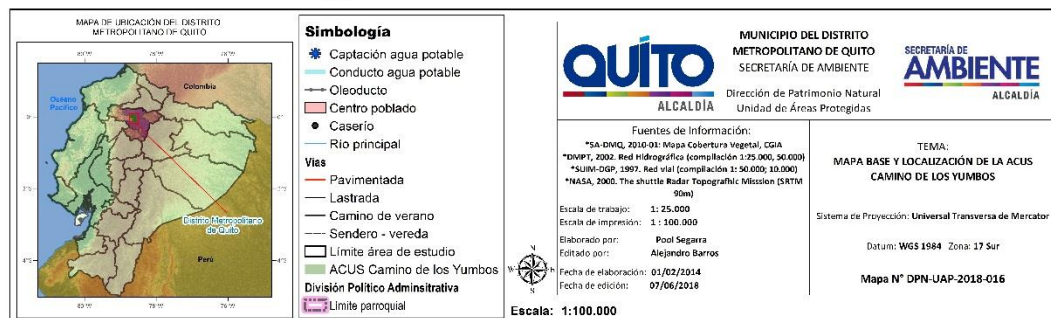

ANEXO 1 Mapa 2: Macro zonificación del ACUS Camino de los Yumbos

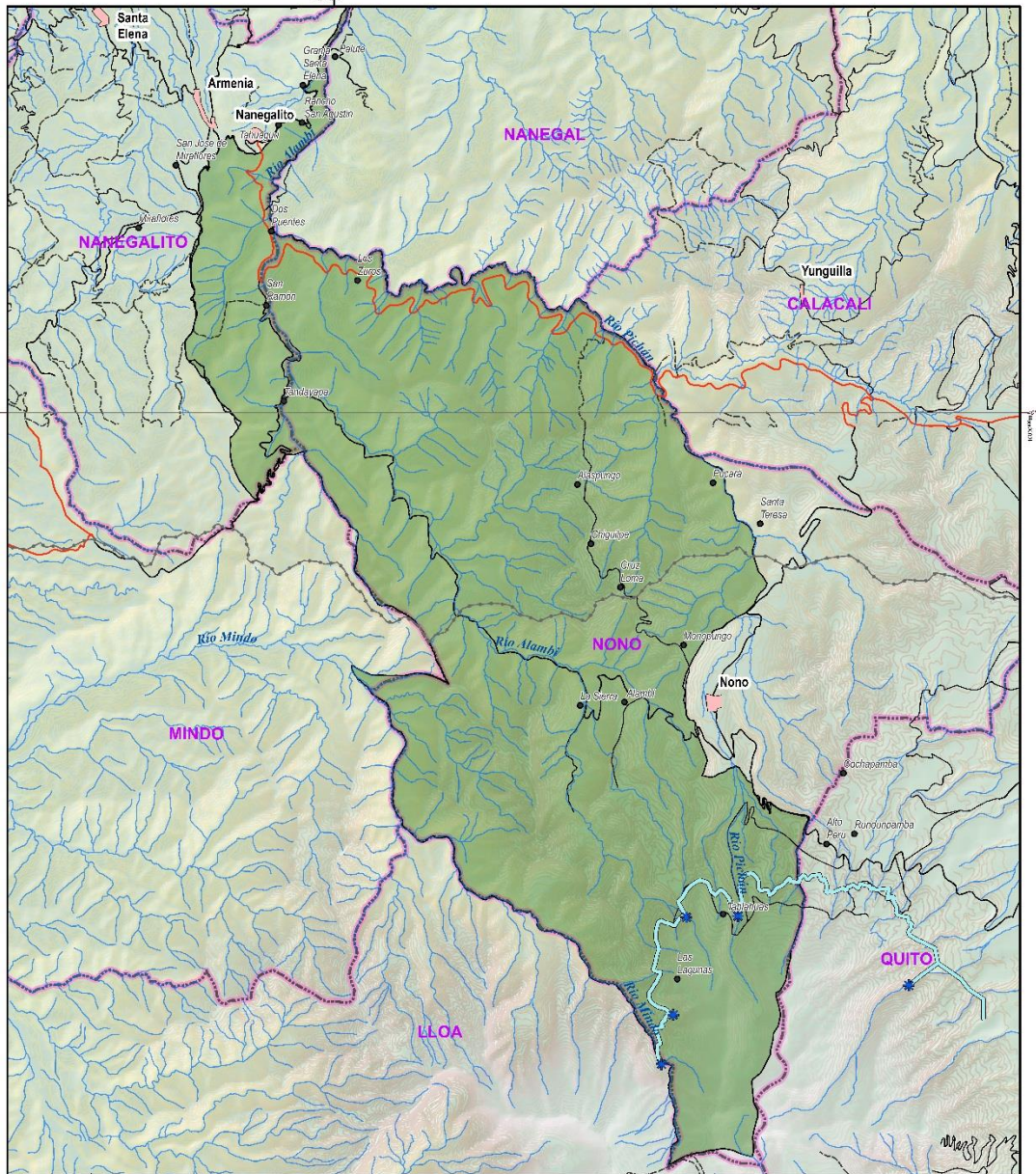
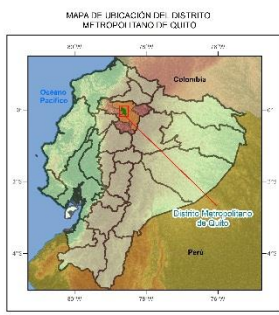
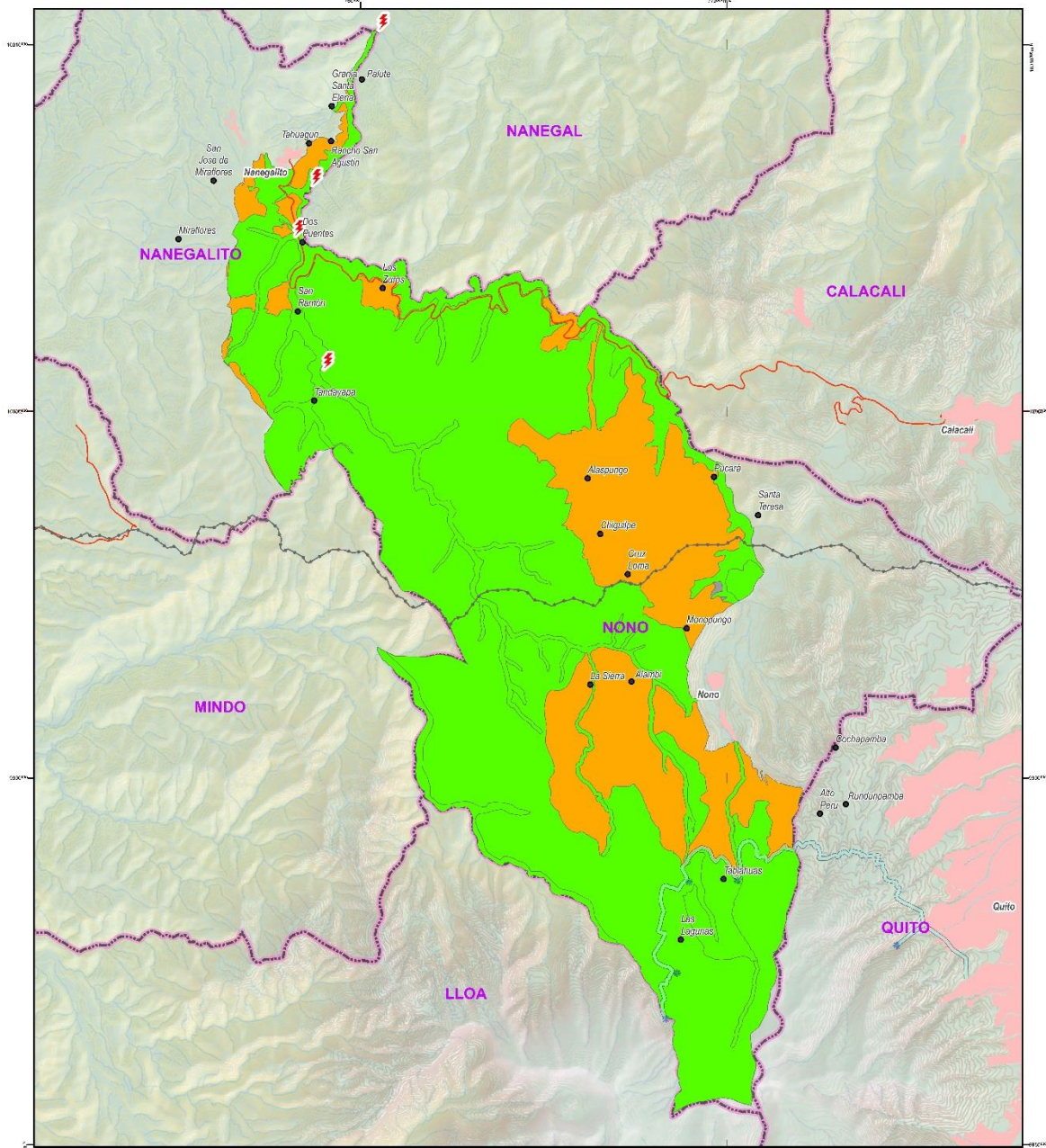

Simbología

- Hidroeléctricas en inventario
- Oleoducto
- Captación agua potable
- Conducto agua potable
- Caserío
- Vía principal

Zonificación

- Zona de conservación de la biodiversidad
- Uso sustentable de los recursos
- Aprovechamiento de recursos no renovables

Escala: 1:100.000

MUNICIPIO DEL DISTRITO METROPOLITANO DE QUITO
SECRETARÍA DE AMBIENTE
Dirección de Patrimonio Natural
Unidad de Áreas Protegidas

Fuentes de Información:

- *SA-DMQ, 2010-01: Mapa Cobertura Vegetal, CGIA
- *DMPT, 2002, Red Hidrográfica (compilación 1:25.000, 50.000)
- *SUIM-DGP, 1997, Red vial (compilación 1: 50.000; 10.000)
- *NASA, 2000, The shuttle Radar Topographic Mission (SRTM 90m)

TEMA:
MAPA DE ZONIFICACIÓN PARTICIPATIVA

Sistema de Proyección: Universal Transversa de Mercator
Datum: WGS 1984 Zona: 17 Sur

Escala de trabajo: 1: 25.000
Escala de impresión: 1 : 100.000

Elaborado por: Pool Segarra
Editado por: Alejandro Barros

Fecha de elaboración: 01/02/2014
Fecha de edición: 07/06/2018

Mapa N° DPN-UAP-2018-017

ANEXO 1 Mapa 3: Mapa de uso de suelo del ACUS Camino de los Yumbos

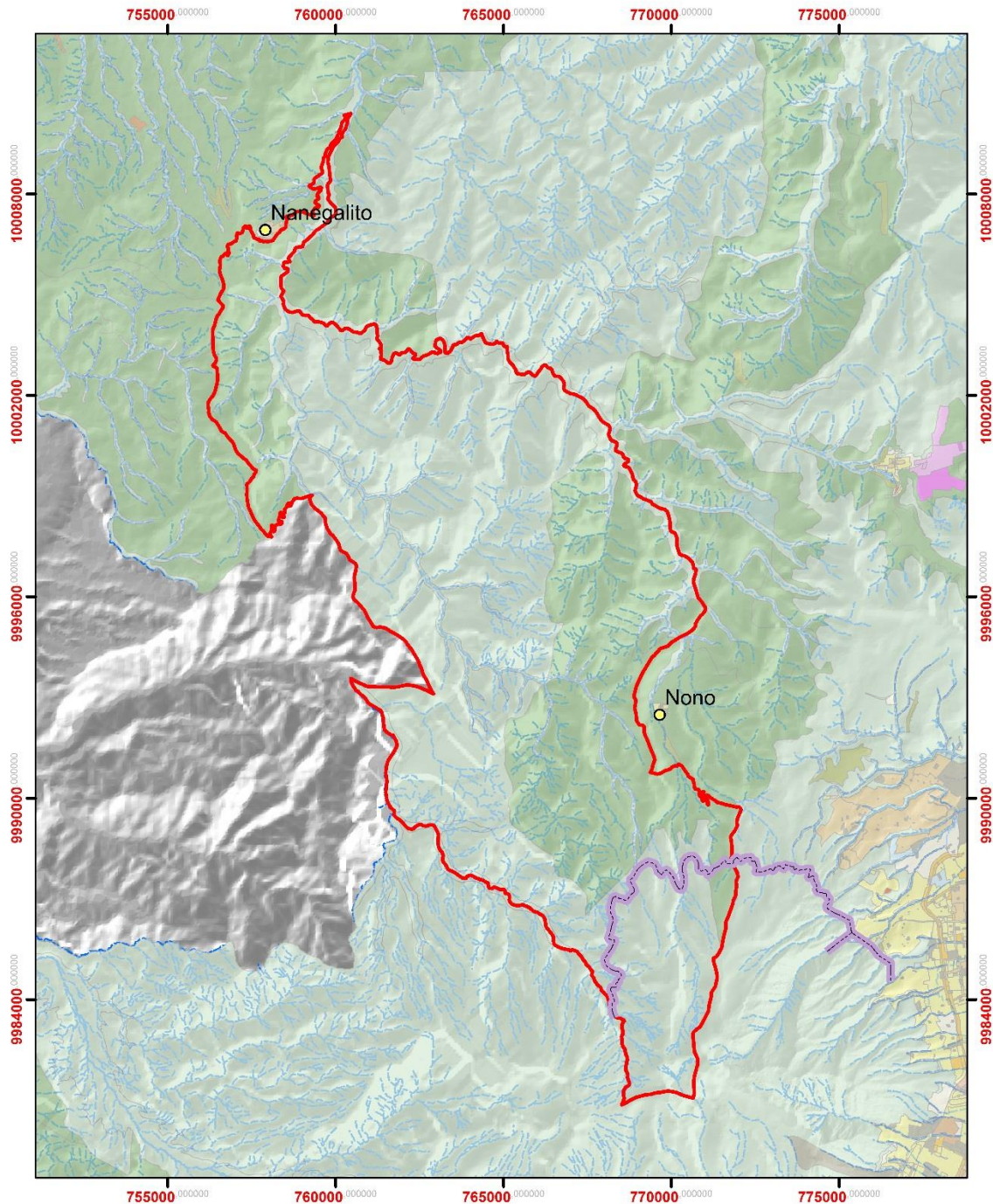

| Simbología | | |
|--------------|-----------------------------------|--|
| | Cabeceras parroquiales | |
| | Red hídrica del DMQ | |
| | Conducción | |
| | Límites ACUS Camino de los Yumbos | |
| Uso de Suelo | | |
| | P. Ecol/Conser. Patri. N | |
| | Agrícola Resid. | |
| | Area promoción | |
| | Equipamiento | |
| | Protec Beatario | |
| | Industrial 2 | |
| | Industrial 3 | |
| | Industrial 4 | |
| | Patrimonial | |
| | Múltiple | |
| | Resid Urbano 1 | |
| | Resid Urbano 2 | |
| | Resid Urbano 3 | |
| | Resid Urbano 1A | |
| | Resid Urbano 1QT | |
| | Resid Rural 1 | |
| | Resid Rural 2 | |
| | RNP/Prod. Sostenible | |
| | RNNR | |

| | | |
|--|---|---|
| | MUNICIPIO DEL DISTRITO METROPOLITANO DE QUITO SECRETARÍA DE AMBIENTE Dirección de Patrimonio Natural Unidad de Áreas Protegidas | SECRETARÍA DE AMBIENTE ALCALDIA |
| | Fuentes de Información: *SA-DVQ, 2010-01: Mapa Cobertura Vegetal, CGIA *DMQ, 2002. Red Hidrográfica (compilación 1:25.000, 50.000) *SUM, 2007. Red vial (compilación 1:50.000, 10.000) *STW, 2018. Plan de Uso y Ocupación del Suelo (Ordenanza Metropolitana 2010) | |
| Escala de trabajo: 1 : 25.000 Escala de impresión: 1 : 150.000 Elaborado por: Alejandro Barros Fecha de elaboración: 07/06/2018 | TEMA: MAPA DE USO DE SUELO | Sistema de Proyección: Universal Transversa de Mercator Datum: WGS 1984 Zona: 17 Sur Mapa N° DPN-UAP-2018-018 |

ANEXO 1 Mapa 4: Mapa de formas de Ocupación y Edificabilidad del ACUS Camino de los Yumbos

