

PLAN ESPECIAL

MANCOMUNIDAD
CHOCÓ ANDINO



CALACALÍ – GUALEA – NANEGAL – NANEGALITO - NONO – PACTO

ALCANCE DEL PLAN ESPECIAL

- Establecer las regulaciones aplicables para los usos existentes en las cabeceras parroquiales en concordancia con la realidad del territorio; y en observancia de la normativa vigente para los SNAP.
- Determinar tipologías urbanas para los asentamientos existentes.
- Mejorar las condiciones de conectividad y accesibilidad.
- Generar usos residenciales y de producción que respondan a las actividades y necesidades del territorio.
- Destinar predios (áreas) para equipamiento de servicios, educación, salud, recreación, etc.

NONO

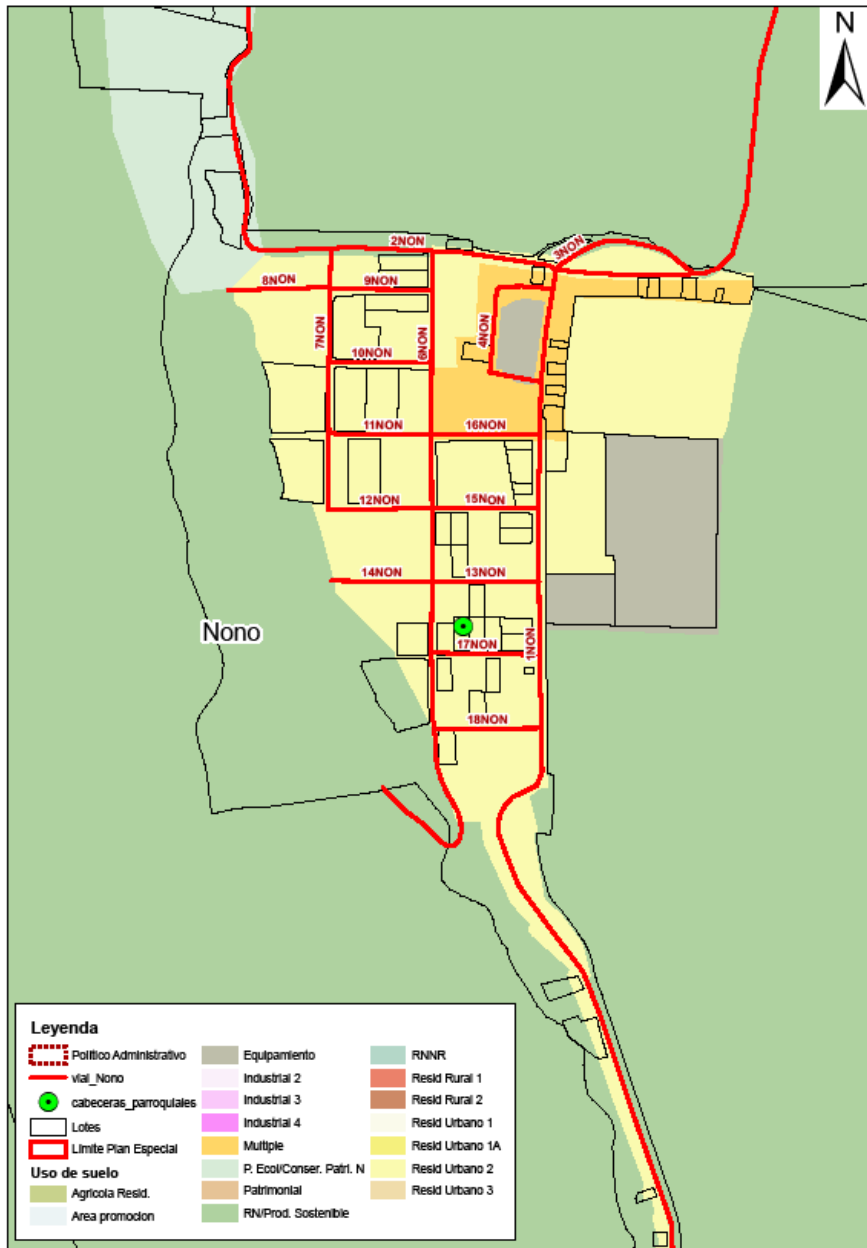

GUALEA

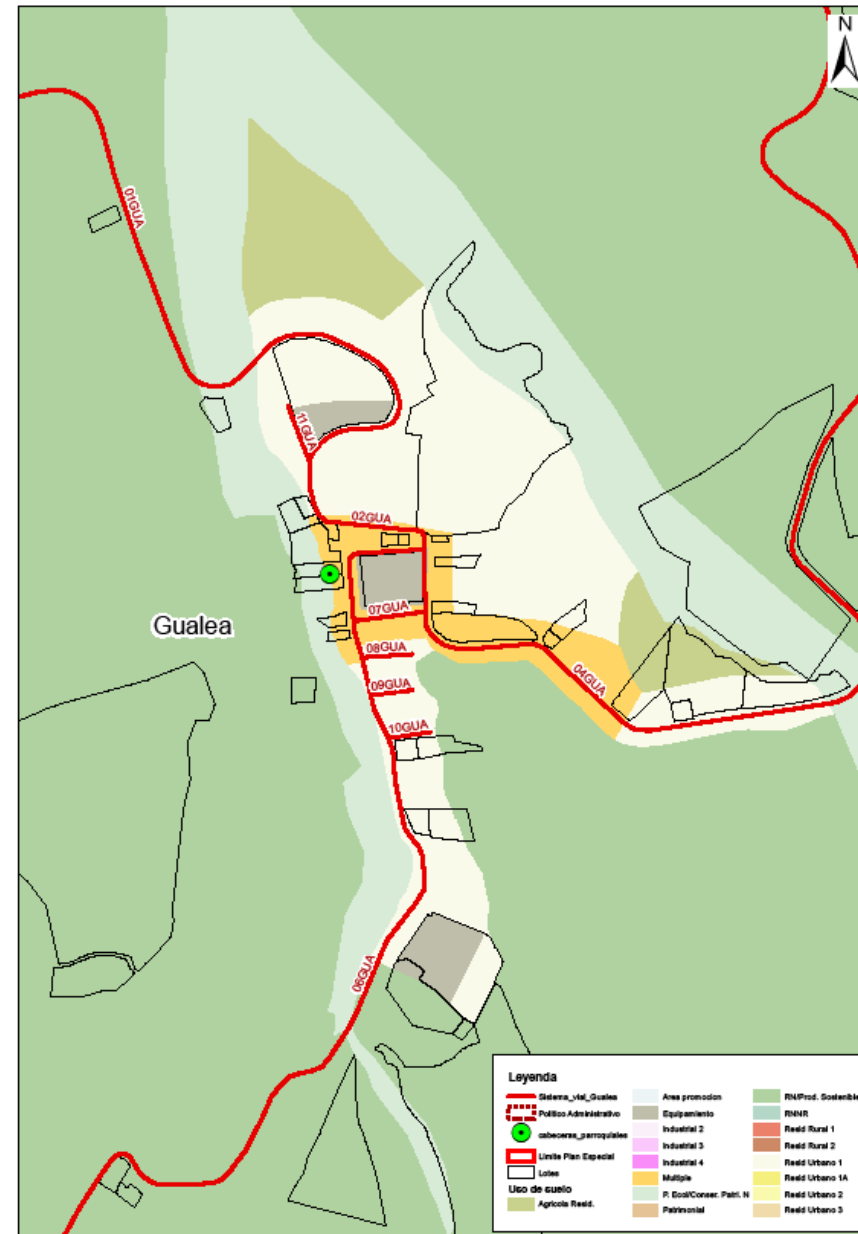

NANEGAL

NANEGALITO

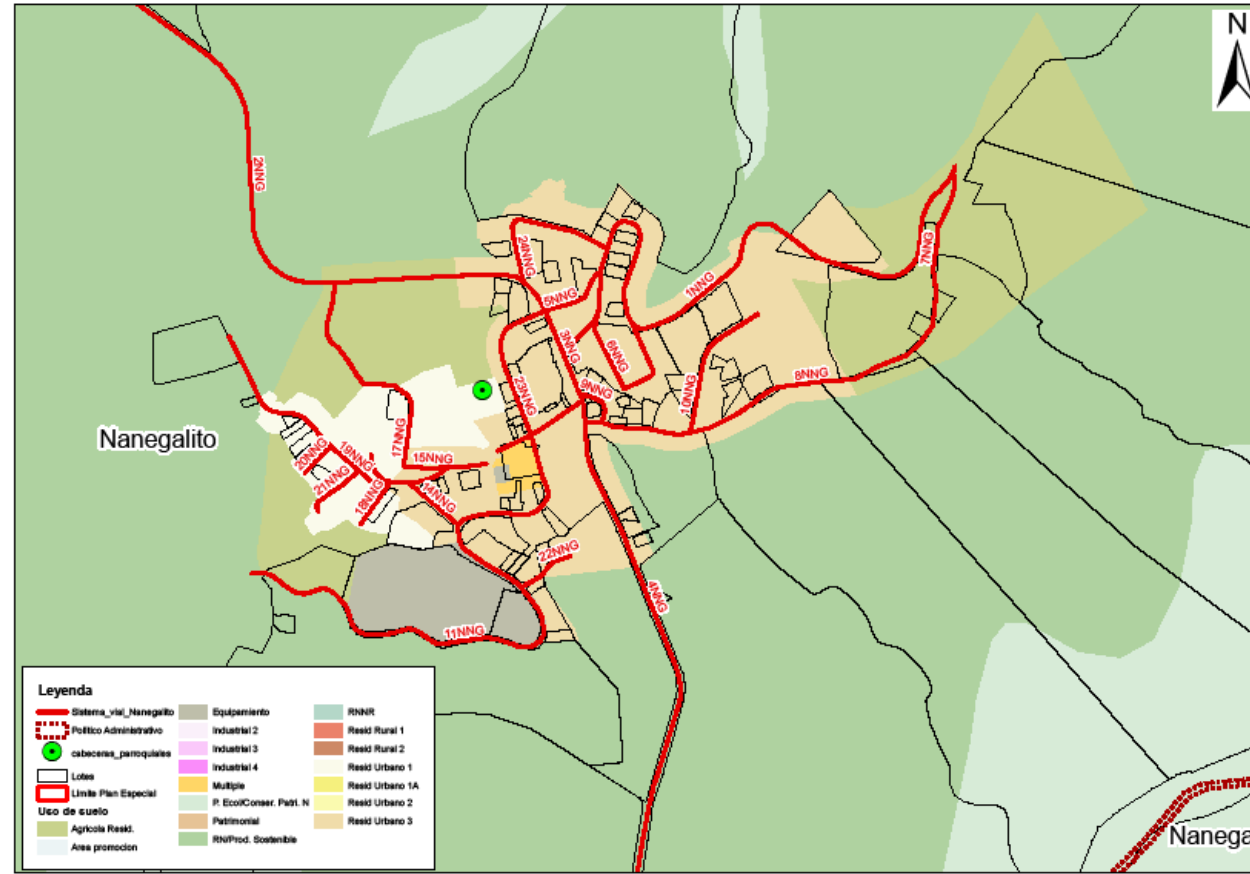
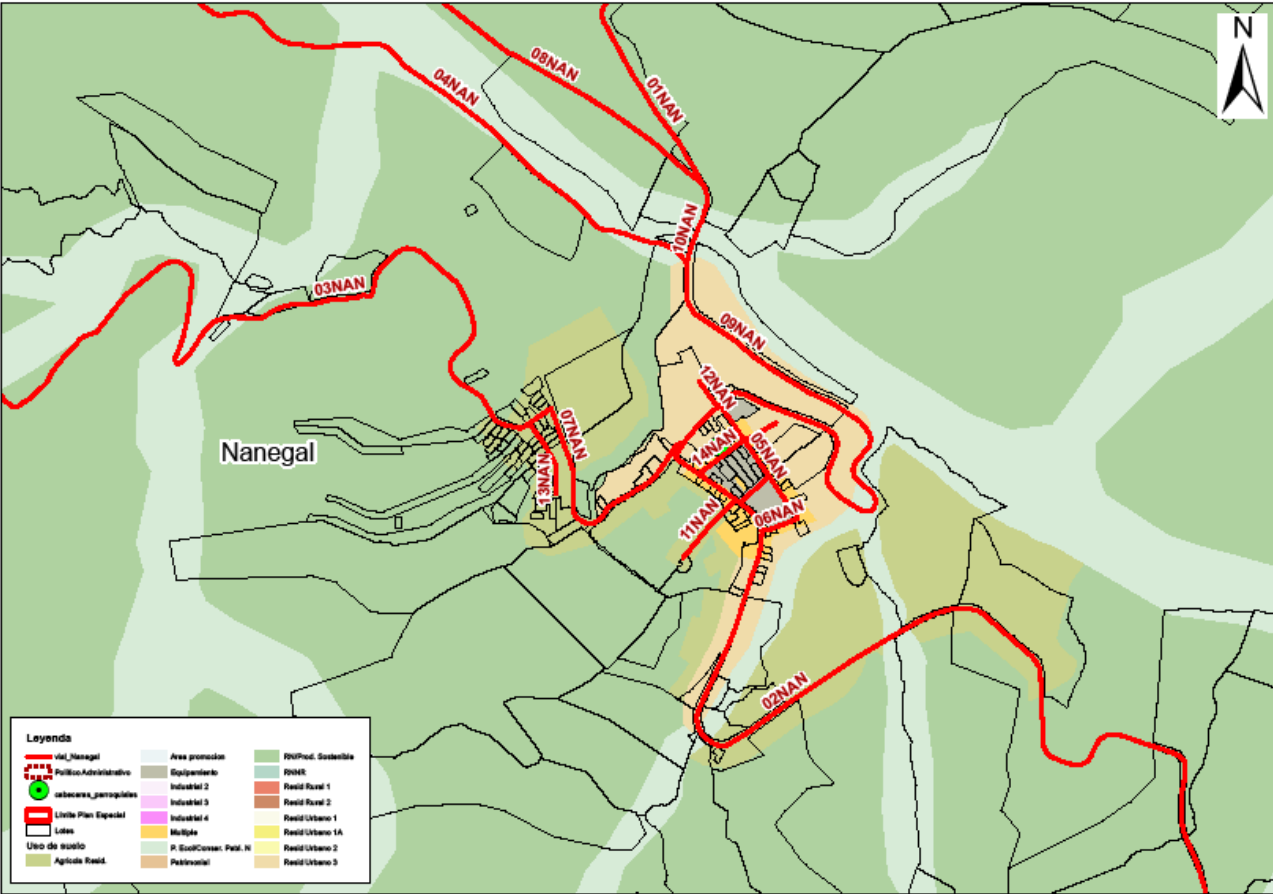

CALACALÍ

PACTO

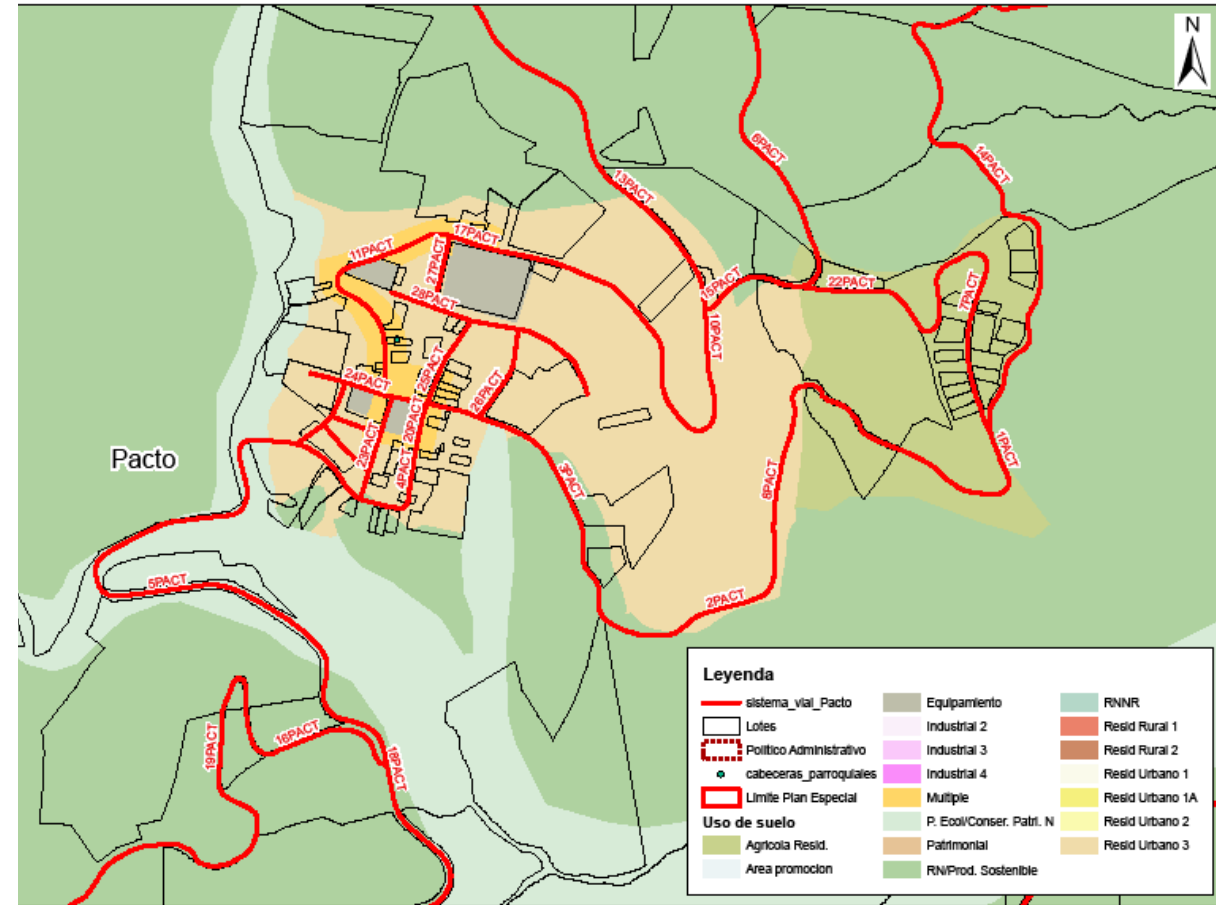
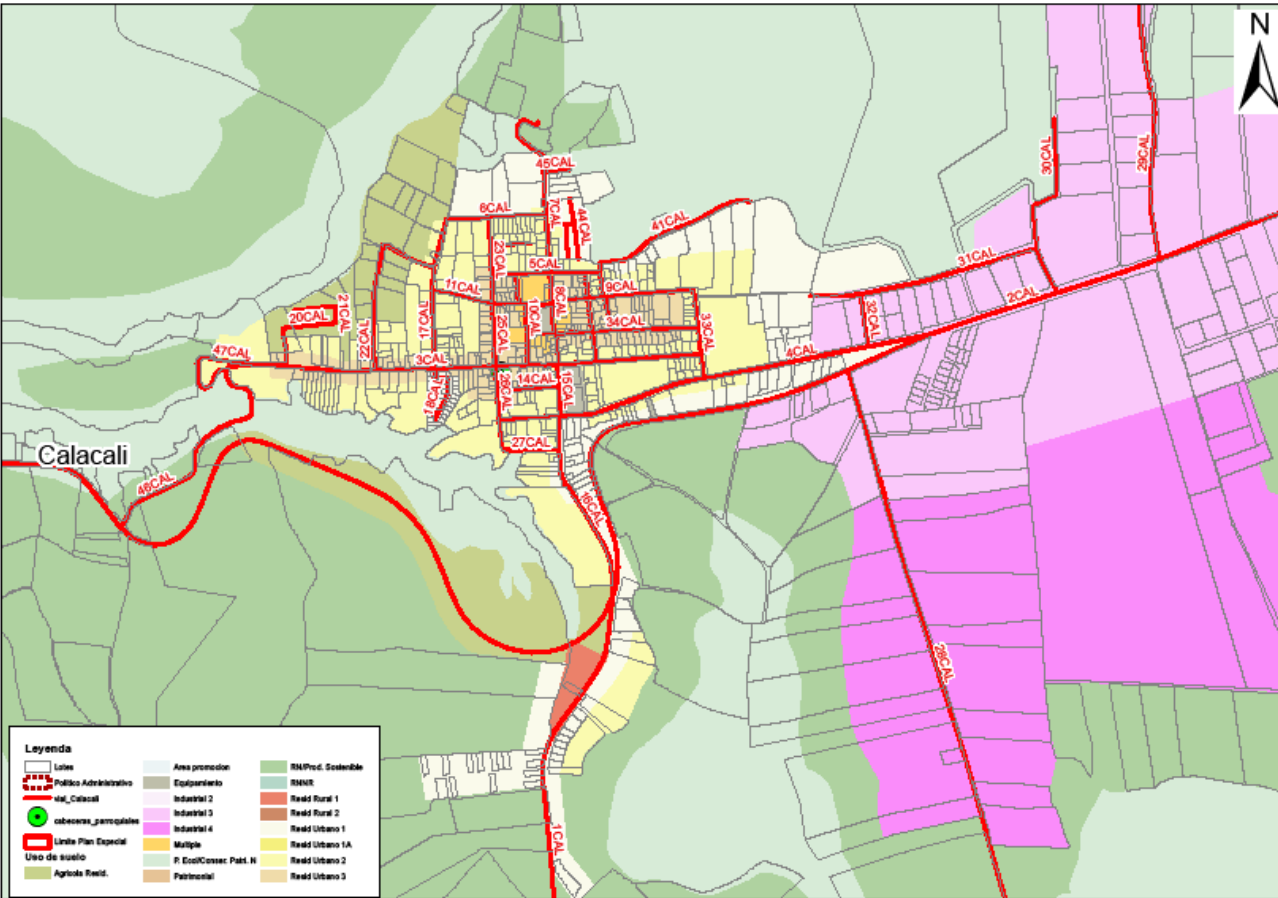

ACTIVIDADES		RESPONSABLES
• Reuniones de trabajo con los actores involucrados	Dirigentes de las cabeceras parroquiales	
• Reuniones con entidades Involucradas	Universidad Central del Ecuador	
	Instituto Espacial Ecuatoriano	
• Reuniones con Entidades Municipales	Secretaría de Ambiente - CONDENSAN	
	Instituto Metropolitano de Patrimonio	
• Recopilación y análisis de la información existente		STHV
• Definición de Metodología de Trabajo		STHV-SA-CONDENSAN
• Definición de Metodología de Participación Ciudadana		STHV
• Reconocimiento de tipologías existentes en el territorio		STHV-Dirigentes parroquiales
• Levantamiento de información ORTOFOTO y constatación en territorio.		STHV-SA Administración Zonal

METODOLOGÍA DE TRABAJO

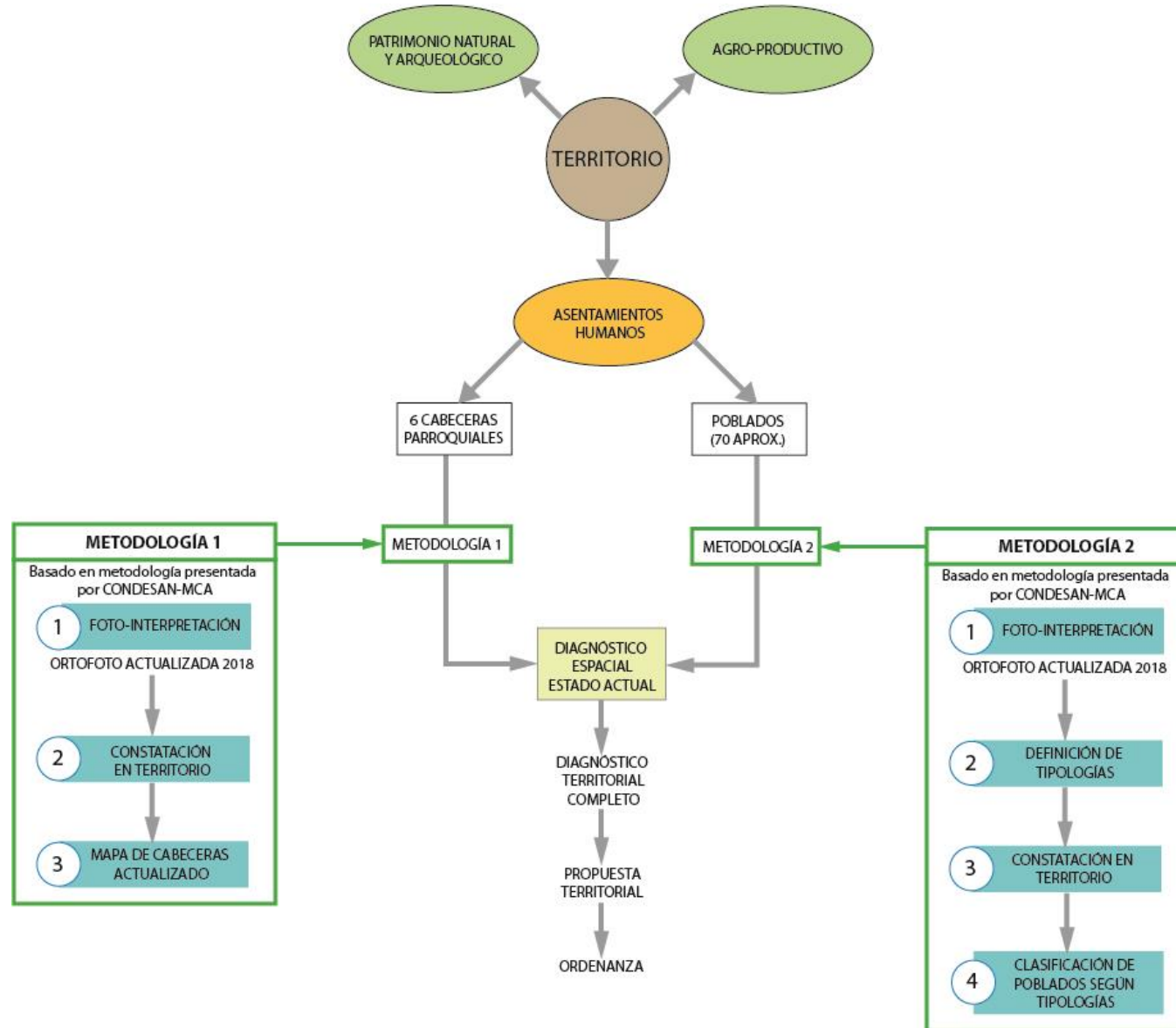

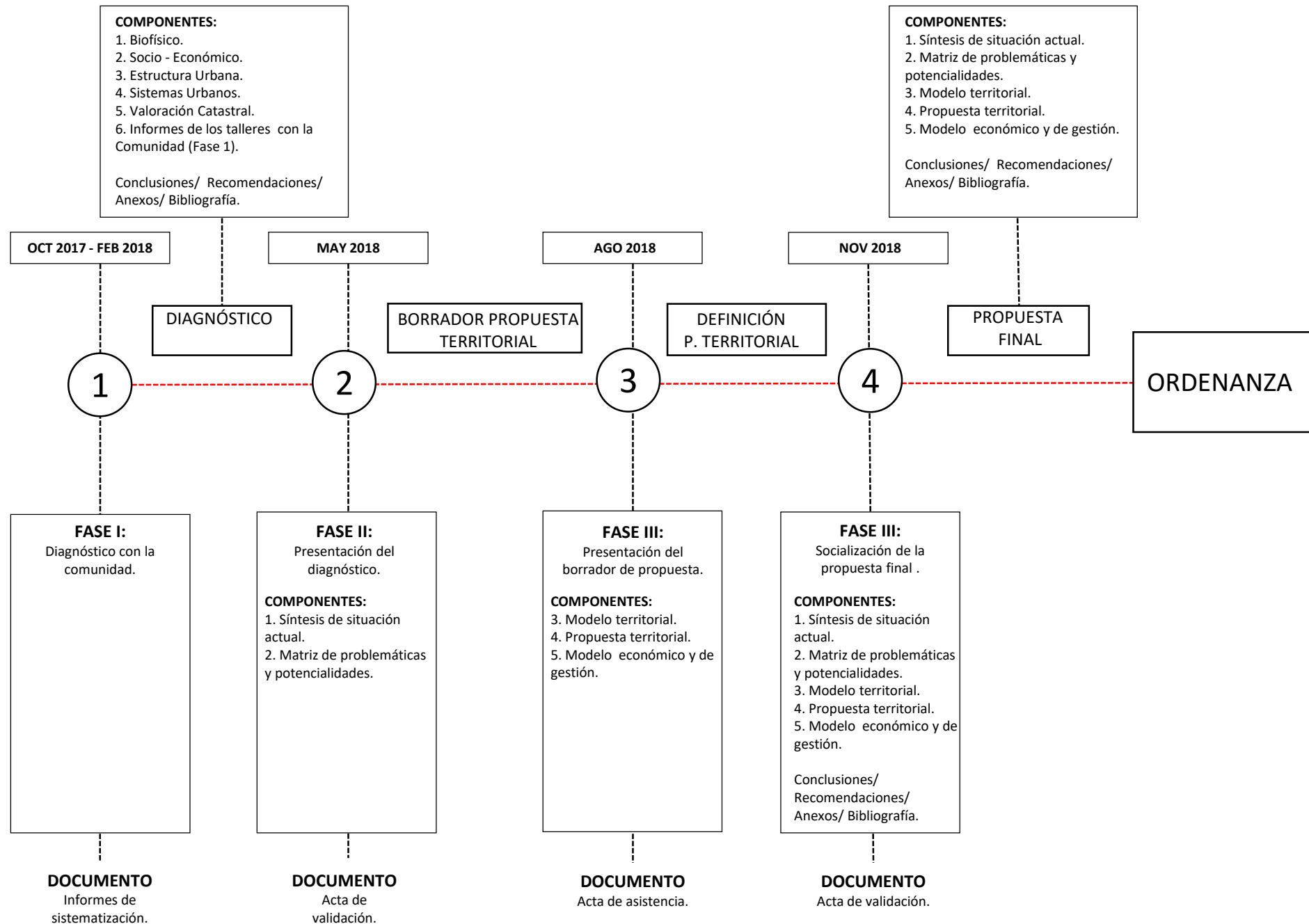

COMPONENTES:

- 1. Biofísico.
- 2. Socio - Económico.
- 3. Estructura Urbana.
- 4. Sistemas Urbanos.
- 5. Valoración Catastral.
- 6. Informes de los talleres con la Comunidad (Fase 1).

Conclusiones/ Recomendaciones/
Anexos/ Bibliografía.

OCT 2017 - FEB 2018

DIAGNÓSTICO

1

FASE I:
Diagnóstico con la comunidad.

DOCUMENTO
Informes de sistematización.

MAY 2018

BORRADOR PROPUESTA TERRITORIAL

2

FASE II:
Presentación del diagnóstico.

COMPONENTES:

- 1. Síntesis de situación actual.
- 2. Matriz de problemáticas y potencialidades.

DOCUMENTO
Acta de validación.

AGO 2018

DEFINICIÓN P. TERRITORIAL

3

FASE III:
Presentación del borrador de propuesta.

COMPONENTES:

- 3. Modelo territorial.
- 4. Propuesta territorial.
- 5. Modelo económico y de gestión.

DOCUMENTO
Acta de asistencia.

NOV 2018

PROPUESTA FINAL

4

FASE III:
Socialización de la propuesta final .

COMPONENTES:

- 1. Síntesis de situación actual.
- 2. Matriz de problemáticas y potencialidades.
- 3. Modelo territorial.
- 4. Propuesta territorial.
- 5. Modelo económico y de gestión.

Conclusiones/
Recomendaciones/
Anexos/ Bibliografía.

DOCUMENTO
Acta de validación.

COMPONENTES:

- 1. Síntesis de situación actual.
- 2. Matriz de problemáticas y potencialidades.
- 3. Modelo territorial.
- 4. Propuesta territorial.
- 5. Modelo económico y de gestión.

Conclusiones/ Recomendaciones/
Anexos/ Bibliografía.

ORDENANZA

METODOLOGÍA DE PARTICIPACIÓN CIUDADANA

World Café



El World Café (o Café Mundial) es una metodología que crea redes de diálogo colaborativo, alrededor de asuntos que importan en situaciones de la vida real. Es una metáfora provocativa: a medida que creamos nuestras vidas, organizaciones o comunidades, estamos en efecto, moviéndonos entre "mesas de conversaciones" de un Café.

Tanto como proceso conversacional, como patrón de sistemas vivientes, el WorldCafé tiene consecuencias -inmediatas y prácticas- en los diseños de reuniones y conferencias, formaciones estratégicas, creación de conocimiento, rápida innovación, involucramiento de accionistas, y cambios de gran escala. Experimentar el WorldCafé en acción también nos ayuda a tomar decisiones, personales y profesionales, acerca de maneras más satisfactorias de participar en las conversaciones que modelan nuestras vidas.

Principios operativos:

- Cree un espacio acogedor
- Explore preguntas que importan • Aliente la contribución de cada uno
- Conecte diversas perspectivas
- Escuche Patrones, Percepciones y Preguntas más profundas
- Haga visible el conocimiento colectivo

A medida que las personas comparten sus descubrimientos entre mesas, la "magia en el medio" y una sensación de Totalidad comienzan a aparecer...

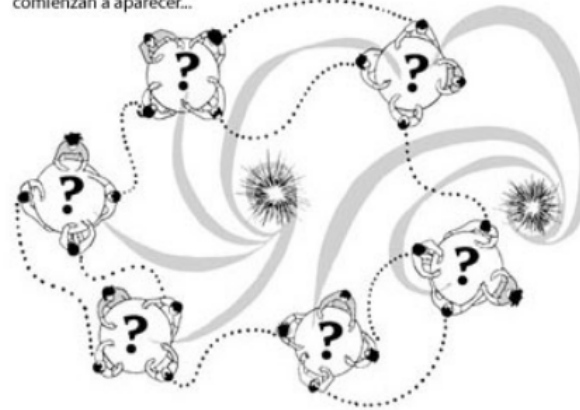

Etiqueta del Café



Creencias

- El conocimiento y sabiduría necesarios está presente y es accesible
- Los descubrimientos colectivos evolucionan desde: honrar las contribuciones de cada uno, conectar ideas, escuchar lo que va surgiendo, notar temas y preguntas más profundas
- La inteligencia emerge a medida que el sistema se conecta a sí mismo, de maneras creativas y diversas.

CABECERAS PARROQUIIALES

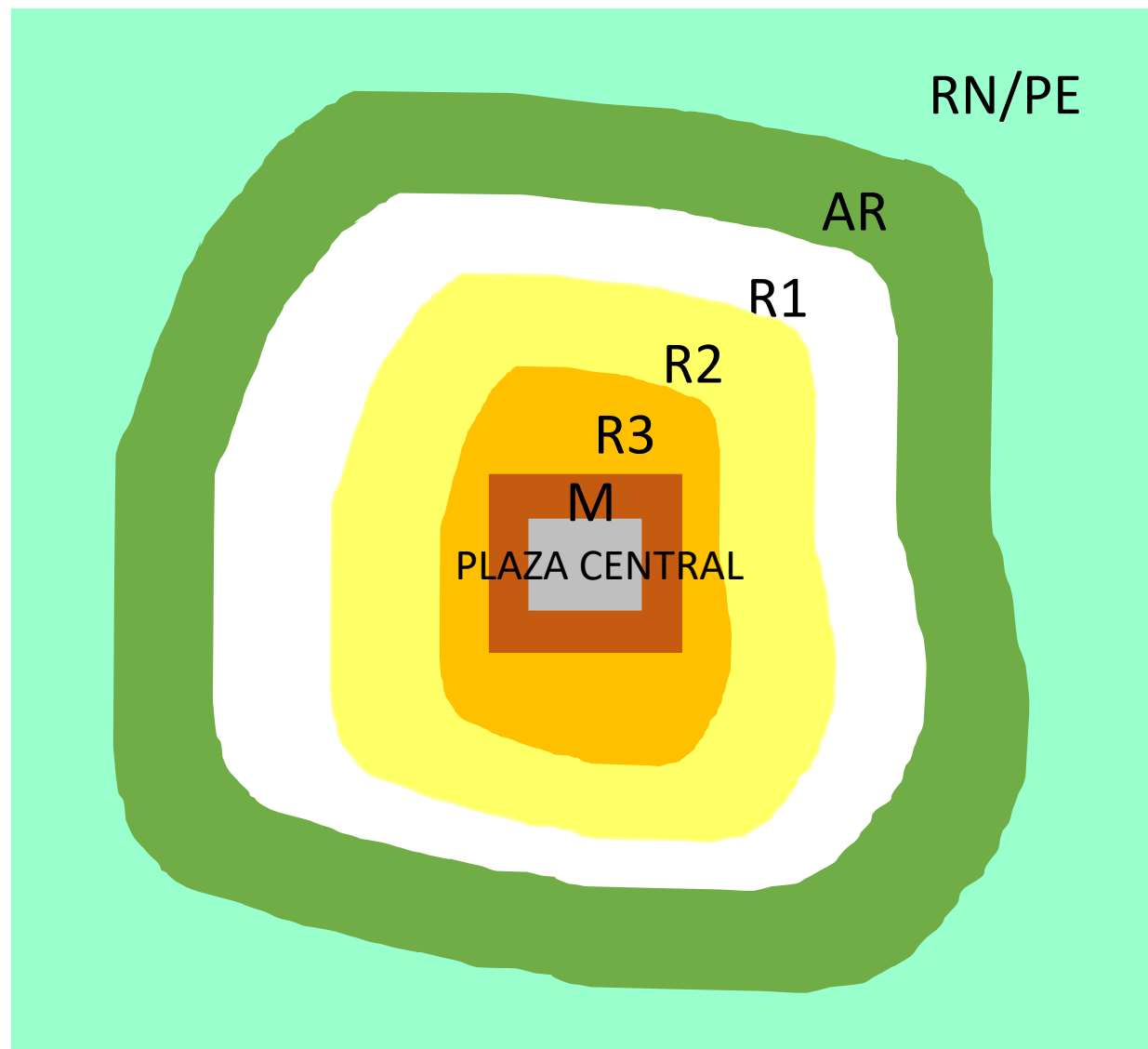

TIPOLOGÍAS DE ASENTAMIENTOS EXISTENTES

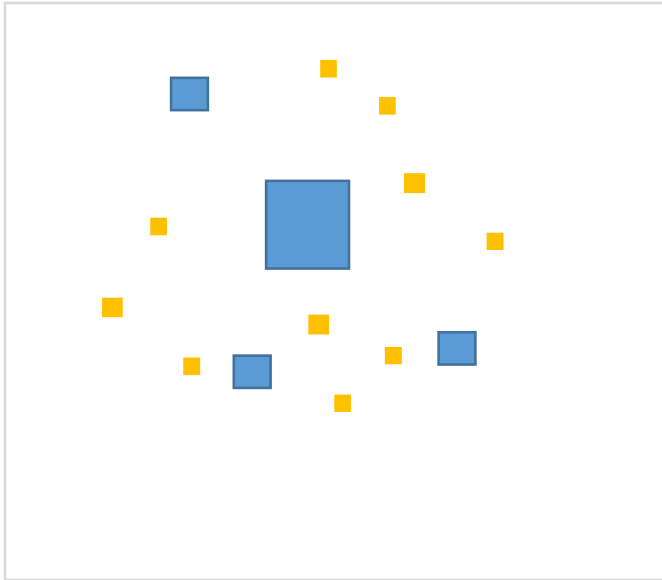

RADIAL DISPERSO

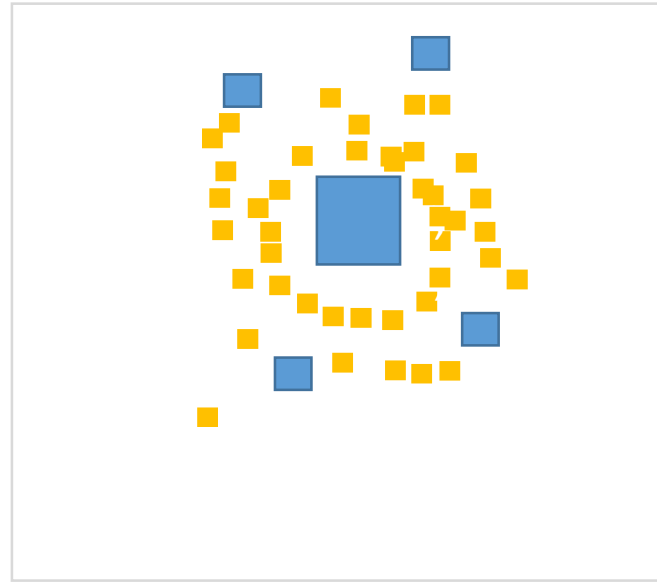

RADIAL CONCENTRADO

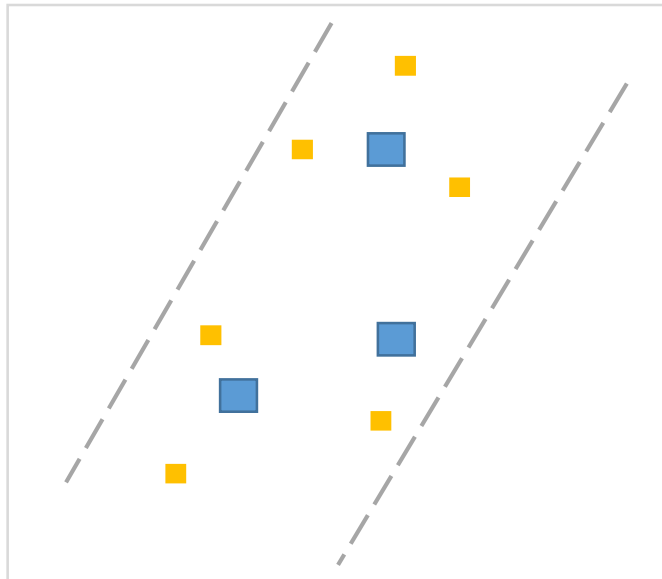

LINEAL DISPERSO

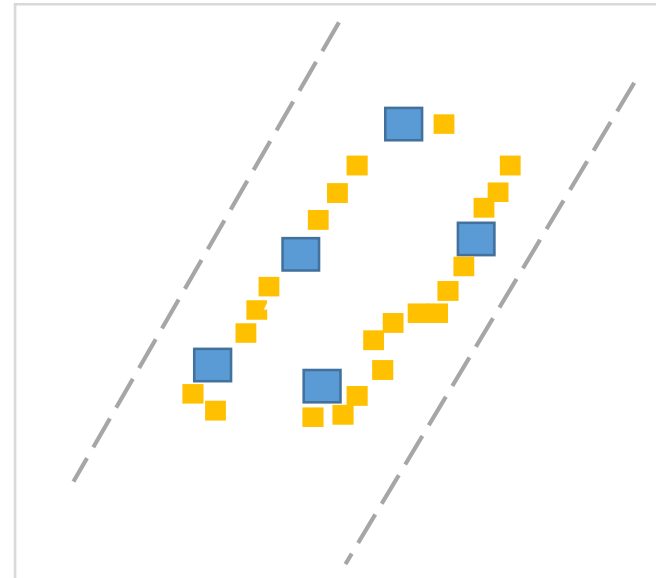

LINEAL CONCENTRADO

