

LEVANTAMIENTO TOPOGRAFICO GEOREFERENCIADO

ESCALA 1:1000

SISTEMA DE COORDENADAS QUITO DATUM WGS_84			
NO	X	Y	
P1	X=505160.58	Y=9996142.59	
P2	X=505155.053	Y=9996282.846	
P3	X=505323.032	Y=9996257.481	
P4	X=505304.310	Y=9996125.716	

Y=9996359

Y=9996206

Y=9996053

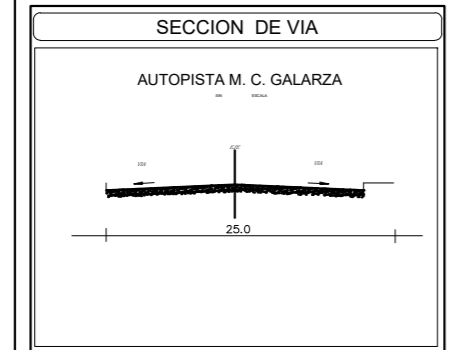
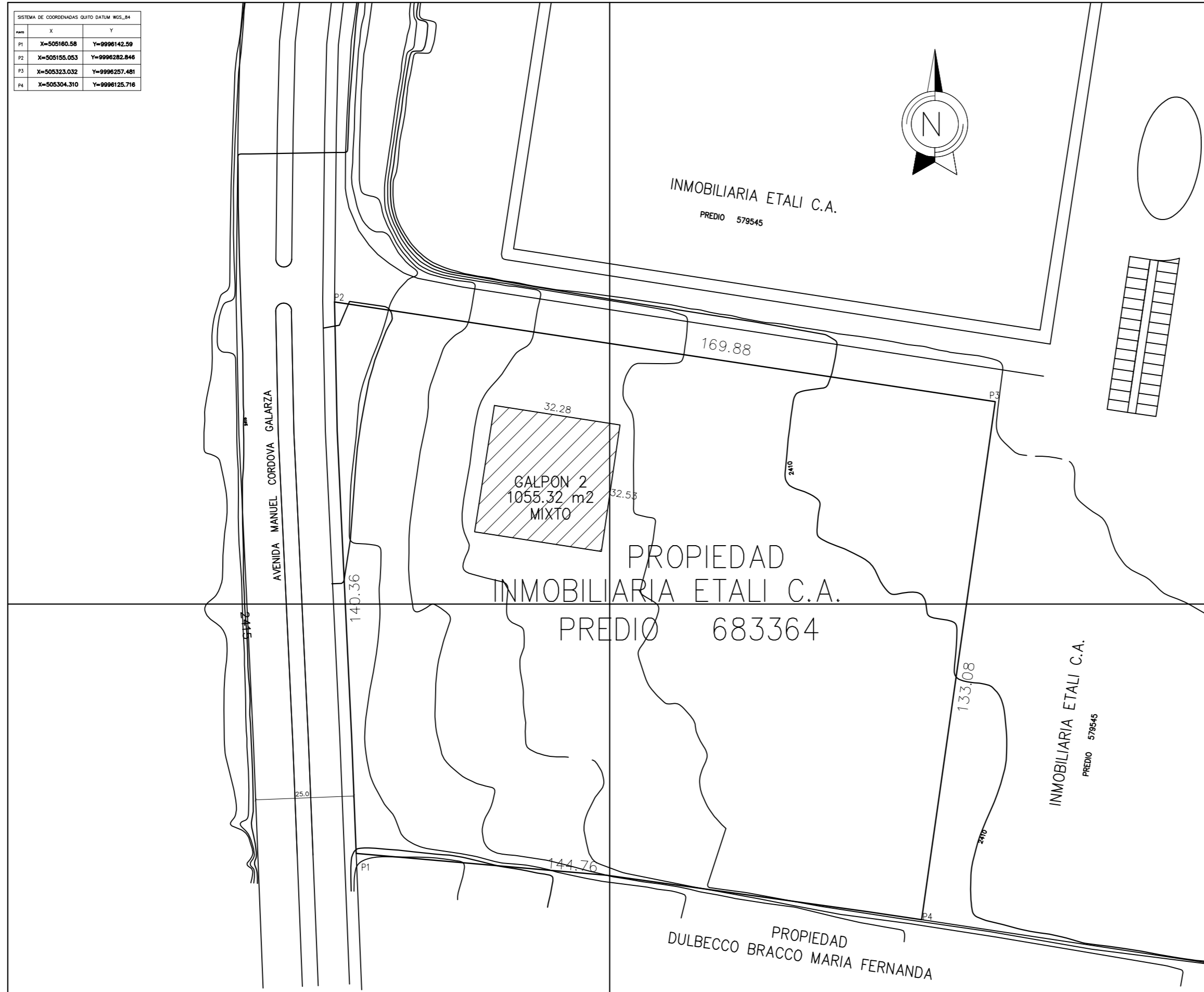

CUADRO DE AREAS Y LINDEROS					
	NORTE m	SUR m	ESTE m	OESTE m	AREA
PROPIEDAD INMOBILIARIA ETALI C.A. PREDIO 683364	169.88	144.76	133.08	140.36	21227.20 m ²

X=505072

X=505225

X=505378

UBICACION



PROPIEDAD INMOBILIARIA ETALI COMPAÑIA ANONIMA

UBICACION:	- PARROQUIA SAN ANTONIO
CONTIENE:	- LEVANTAMIENTO - UBICACION

LEVANTADO POR:	PROPIETARIO
Arq. Andres Izurieta 1027-12-1154588 CC 1716786080	INMOBILIARIA ETALI COMPAÑIA ANONIMA

DIBUJO:	FECHA:	CLAVE CATASTRAL:	# PREDIO:	ESCALA:	LAMINA:
	ENERO 2018		PREDIO 683364	INDICADA	1/1

SELLOS MUNICIPALES