

UNIDAD EDUCATIVA QUITUMBE

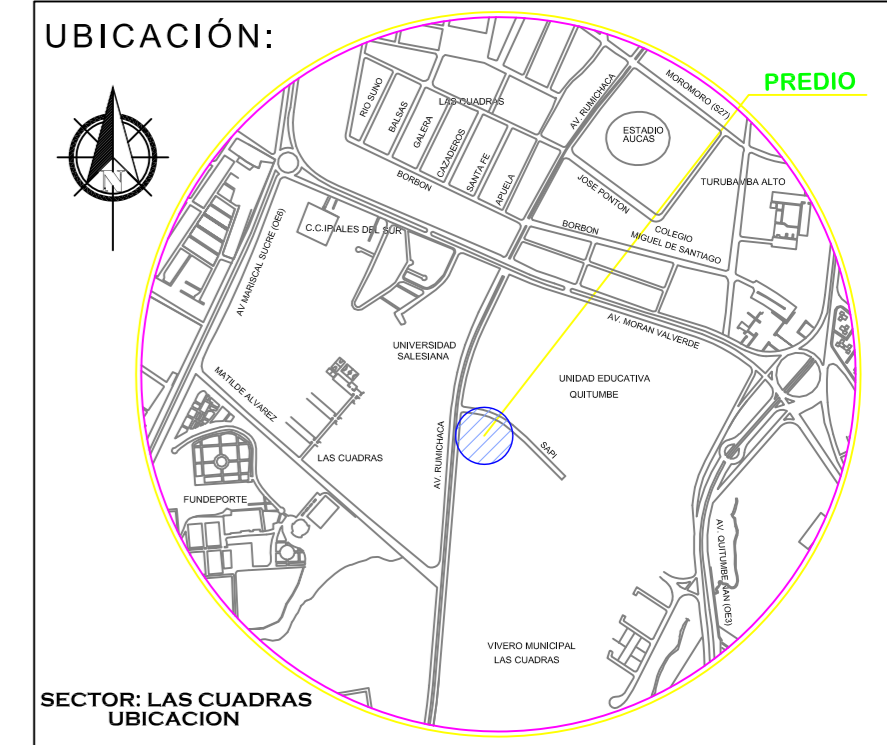

CUADRO DE ÁREAS	
ÁREAS SEGÚN ESCRITURA	3901.03 M2
ÁREAS DE LEVANTAMIENTO	3901.33 M2

CUADRO DE COORDENADAS		
PUNTOS	X	Y
1	494475.87	9968589.74
2	494479.16	9968630.36
3	494485.47	9968635.74
4	494514.41	9968631.67
5	494526.13	9968628.54
6	494550.87	9968617.62
7	494568.00	9968604.86
8	494578.69	9968595.12
9	494583.86	9968586.23
10	494566.33	9968581.81

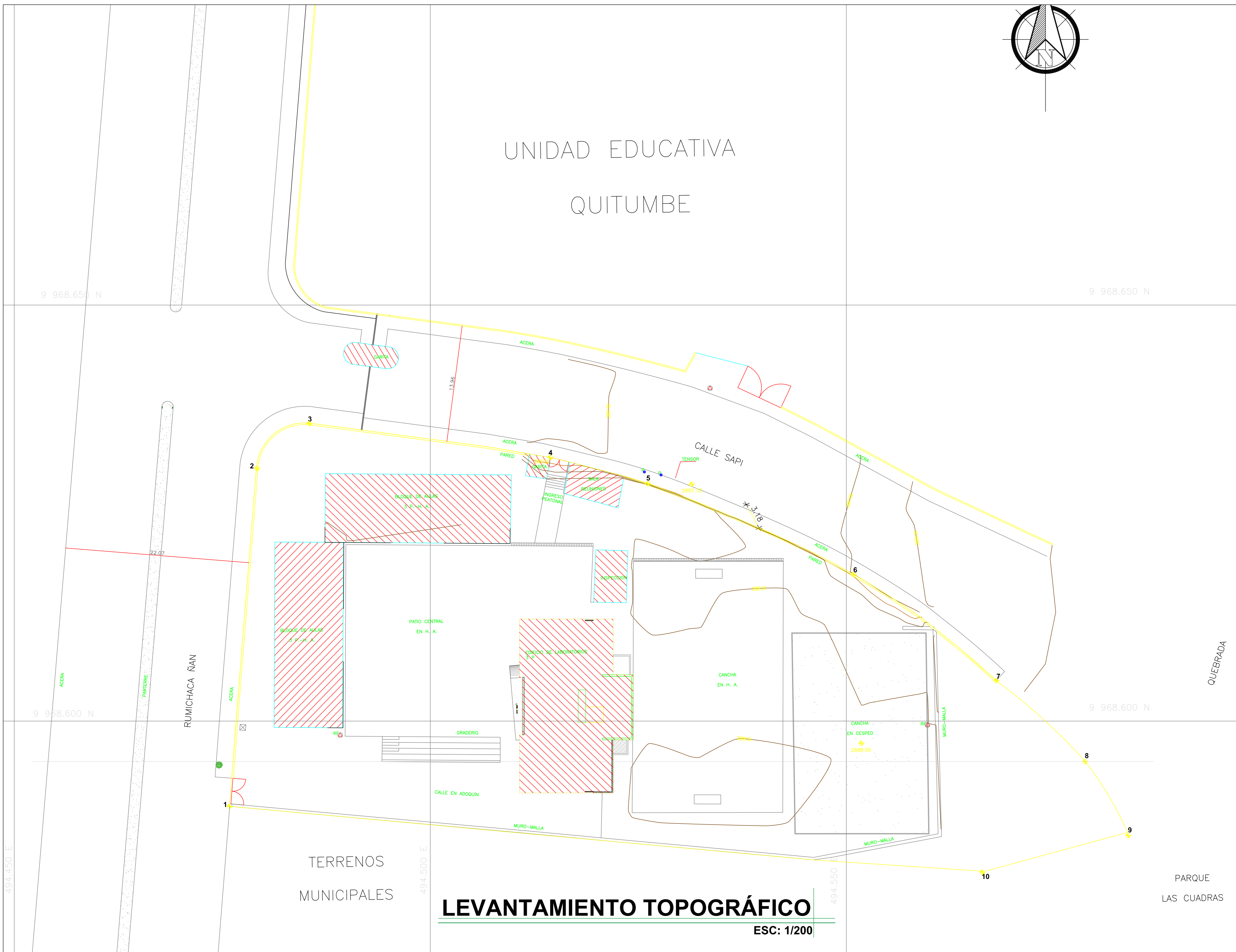

CONSULTORA
INGENIERIA PLANEACION Y CONSTRUCCION
 Calle Reina Victoria N° 19-08 y Av. Patria Edif. Casales Reina Victoria Sub-módulo CH 101
 Telf: 2246412337879 Ccl. 0998146700 Casilla Postal N° 13-02367
 E-mail: espasa_ad@hotmail.com www.ingenierosadriano.com

UNIDAD EDUCATIVA MUNICIPAL QITUMBE

PROYECTO: ESTUDIO DE LA INFRAESTRUCTURA DE LA UNIDAD EDUCATIVA MUNICIPAL QITUMBE PARA ACTUALIZACIÓN DEL INFORME DE REGULACIÓN METROPOLITANA IRM DEL PREDIO N°1253088

CONTIENE: PLANO DE LEVANTAMIENTO TOPOGRÁFICO UBICACION: PARROQUIA QITUMBE CANTÓN QUITO SECTOR LAS CUADRAS

APROBACION: MSc. FERNANDO CUEVA PEREZ C.I. 010197836-5 RECTOR LEMO PROFESIONAL CONTRATADO: ARG. L. ESPAÑA AREVALO DURAN P-4282 AM-3715

DISEÑO Y DIBUJO: ARG. OMAR GALVEZ FECHA: NOV./2018

LAMINA: 1 DE 1 ESCALA: INDICADA

BELLOS MUNICIPALES:

TERRENOS
MUNICIPALES

LEVANTAMIENTO TOPOGRÁFICO

ESC: 1/200

PARQUE
LAS CUADRAS

QUEBRADA

RUMICHACA ÑAN

UNIDAD EDUCATIVA QUITUMBE

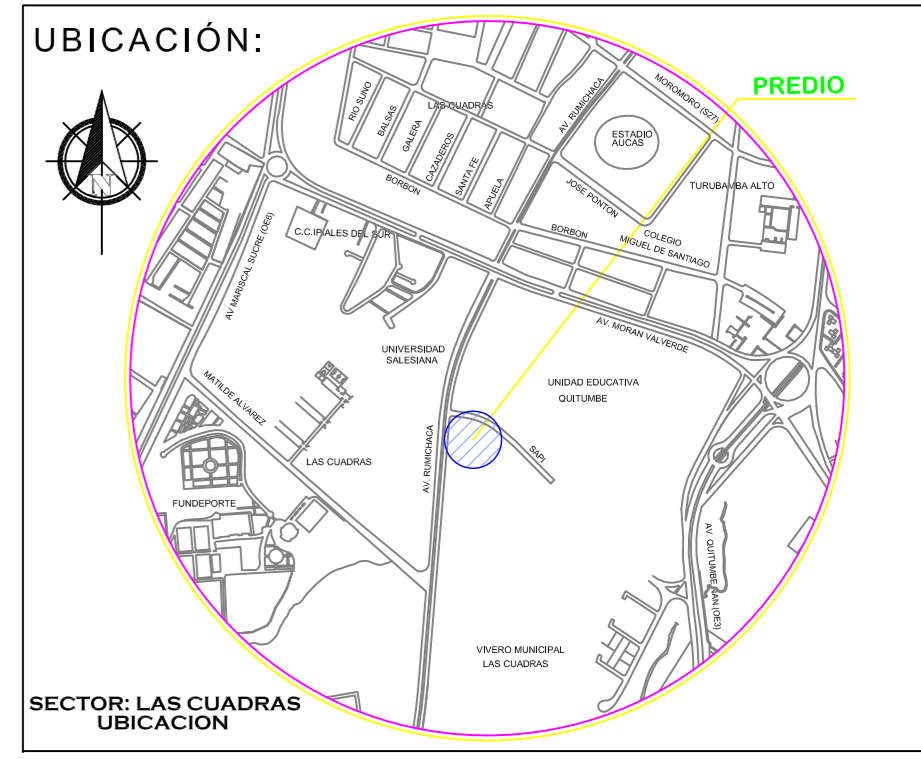
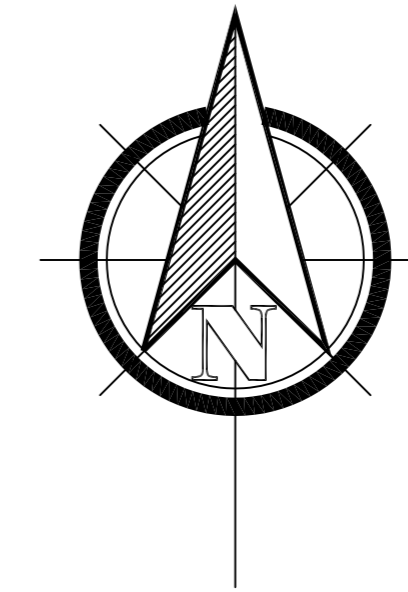

CUADRO DE ÁREAS	
ÁREAS SEGÚN ESCRITURA	3901.03 M2
ÁREAS DE LEVANTAMIENTO	3901.33 M2

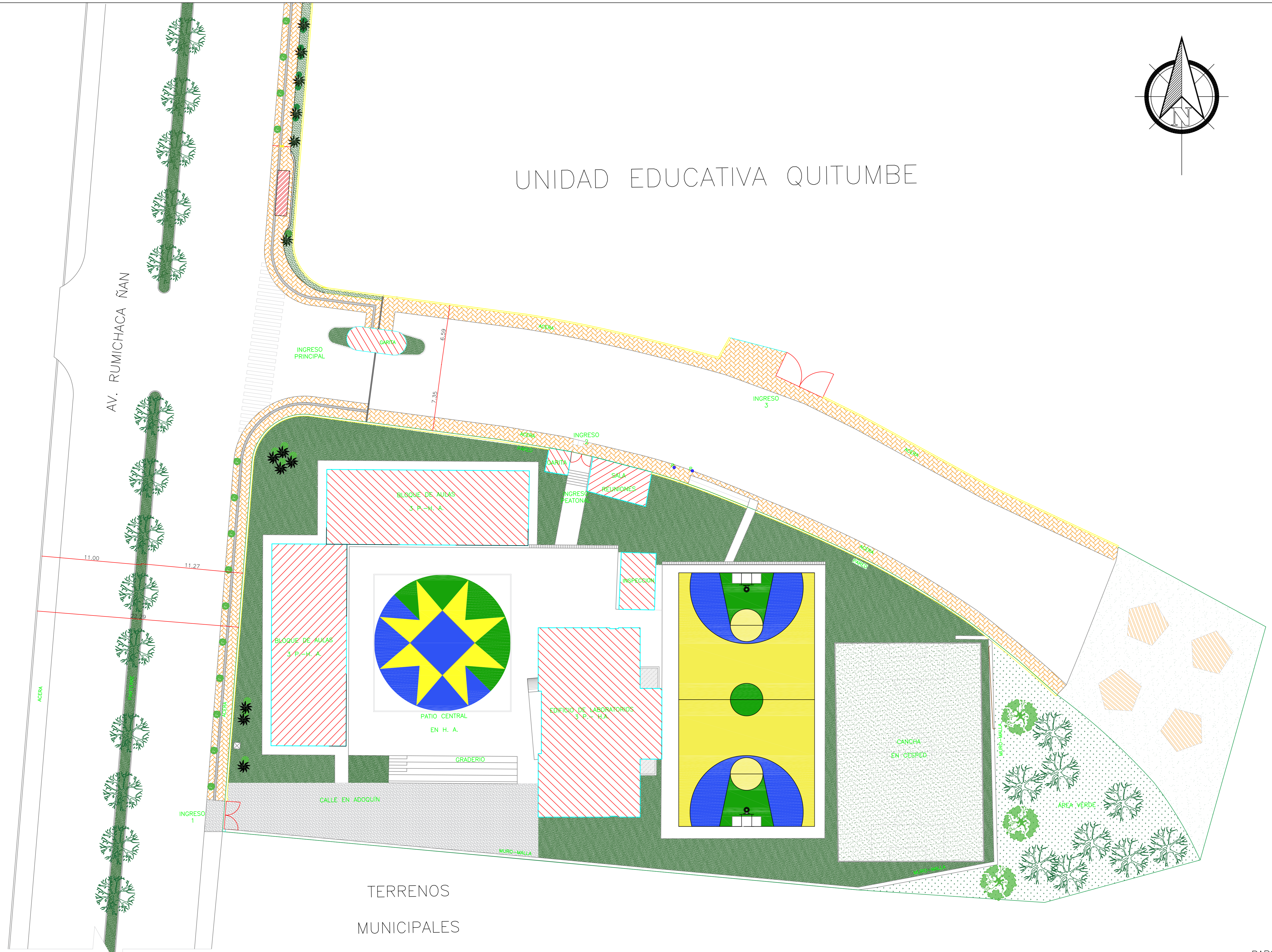

TERRENOS
MUNICIPALES

IMPLANTACIÓN GENERAL

ESC: 1/200

AD CONSULTORA
SERVICIO PLANIFICACION Y CONSTRUCCION
Calle Reina Victoria N° 19-08 y Av. Patria Edif. Casales Reina Victoria Sub-suelo Of. 101
Tel: 224441223779 Cel. 0991846091 Casilla Postal N° 17-002307
E-mail: espaa_a@hotmail.com www.avealdorayasociados.com

UNIDAD EDUCATIVA MUNICIPAL QUITUMBE

PROYECTO: ESTUDIO DE LA INFRAESTRUCTURA DE LA UNIDAD EDUCATIVA MUNICIPAL QUITUMBE PARA ACTUALIZACIÓN DEL INFORME DE REGULACIÓN METROPOLITANA IRM DEL PREDIO N°1253088

CONTIENE: PLANO DE IMPLANTACIÓN GENERAL	UBICACIÓN: PARROQUIA QUITUMBE CANTON QUITO SECTOR LAS CUADRAS
APROBACIÓN: MSC. FERNANDO CUEVA PEREZ C.E. 1901995842 DIRECTOR UEMQ	PROFESIONAL CONTRATADO: ARD. L. ESPAÑA AREVALO DURAN P-4282 AM-3715
DISEÑO Y DIBUJO: ARG. OMAR GALVIZ	FECHA: NOV./2018
LAMINA: 1 DE 9	ESCALA: INDICADA

SELLOS MUNICIPALES:

QUEBRADA

PARQUE
LAS CUADRAS

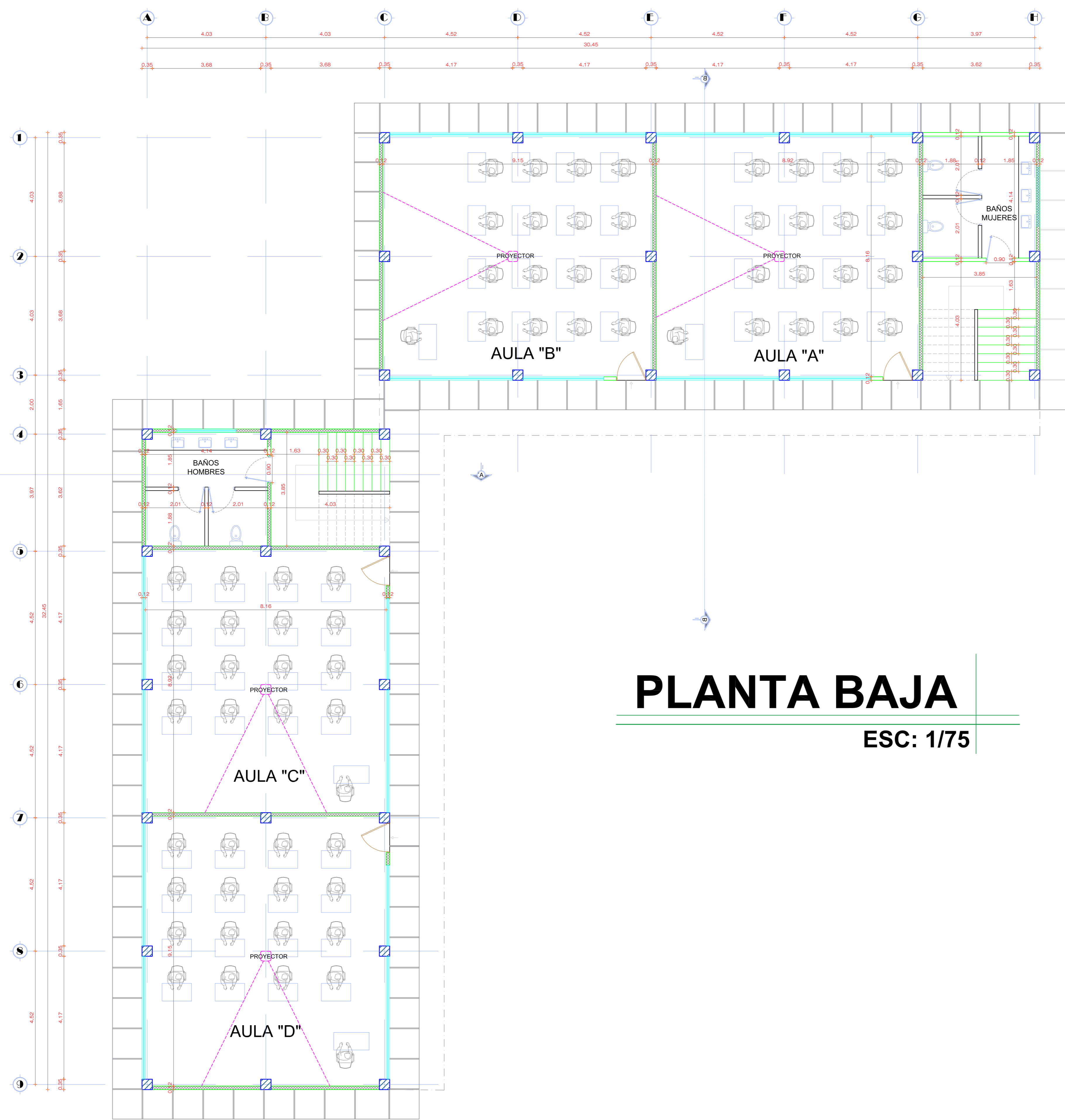
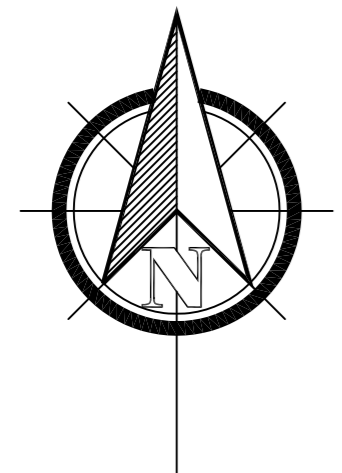

PLANTA BAJA

ESC: 1/75

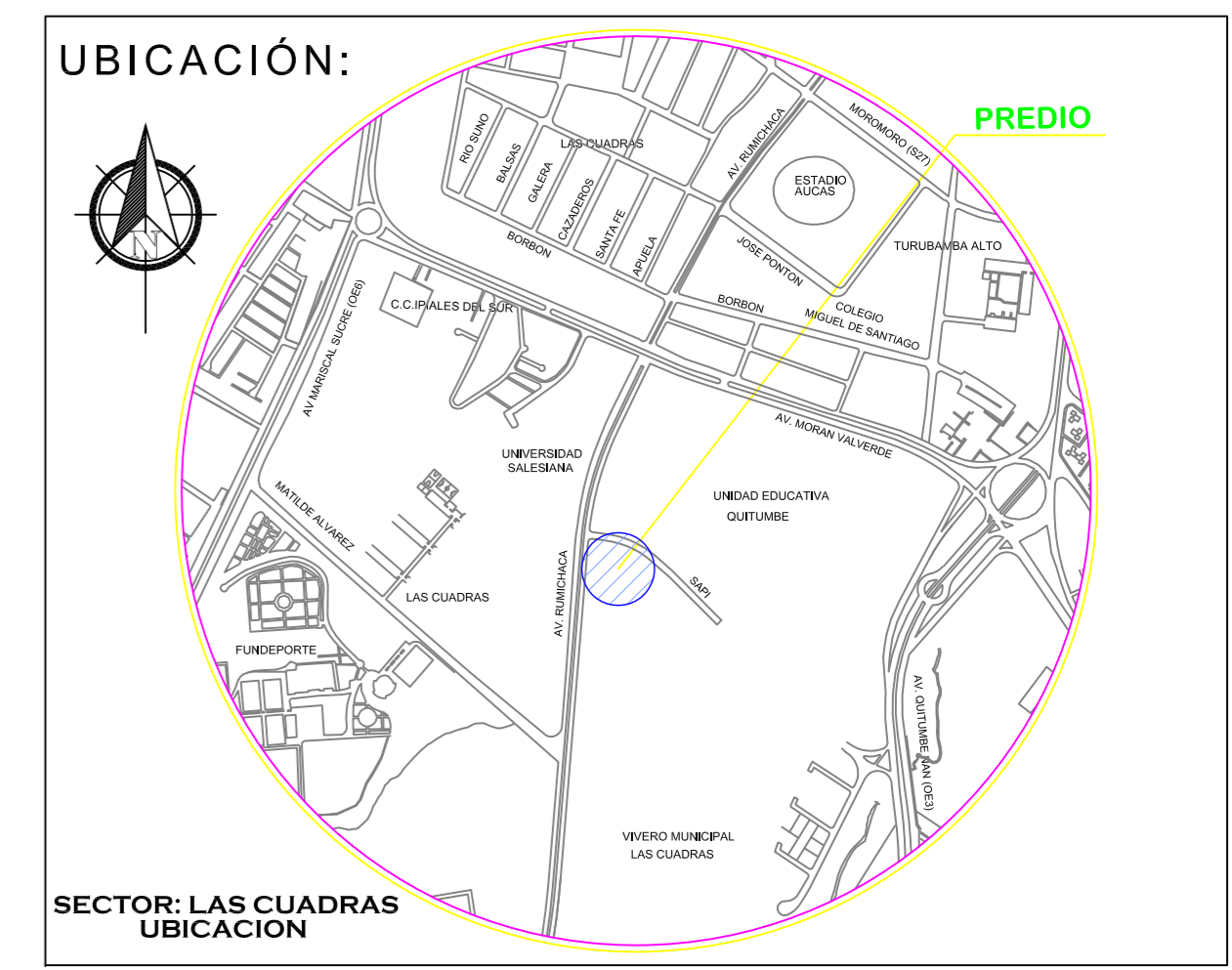



CONSULTORA

DISEÑO PLANIFICACION Y CONSTRUCCION

Calle Reina Victoria Nº 19-08 y Av. Patria Edif. Casales Reina Victoria Sub-suelo Of. 101

Tel: 2224641/2237578 Cel. 0998146550 Casilla Postal Nº 17-025367

E-mail: espaa_a_d@hotmail.com www.arevaloduranysociados.com



UNIDAD EDUCATIVA MUNICIPAL QUITUMBE

PROYECTO:

ESTUDIO DE LA INFRAESTRUCTURA DE LA
UNIDAD EDUCATIVA MUNICIPAL QUITUMBE
PARA ACTUALIZACIÓN DEL INFORME DE REGULACIÓN
METROPOLITANA IRM DEL PREDIO Nº1253088

<p>CONTIENE:</p> <p style="text-align: center;">PLANO ARQUITECTÓNICO PLANTA BAJA</p>	<p>UBICACIÓN:</p> <p style="text-align: center;">PARROQUIA QUITUMBE CANTON QUITO SECTOR LAS CUADRAS</p>
<p>APROBACIÓN:</p> <p style="text-align: center;">_____ MSC. FERNANDO CUEVA PEREZ C.I.: 010197838-5 RECTOR UEMQ</p>	<p>PROFESIONAL CONTRATADO:</p> <p style="text-align: center;">_____ ARG. L. ESPAÑA AREVALO DURAN P-4282 AM-3715</p>
<p>DISEÑO Y DIBUJO:</p> <p style="text-align: center;">ARG. OMAR GALVIZ</p>	<p>FECHA: NOV. / 2018</p>
<p>LAMINA: 2 DE 9</p>	<p>ESCALA: INDICADA</p>

SELLOS MUNICIPALES:

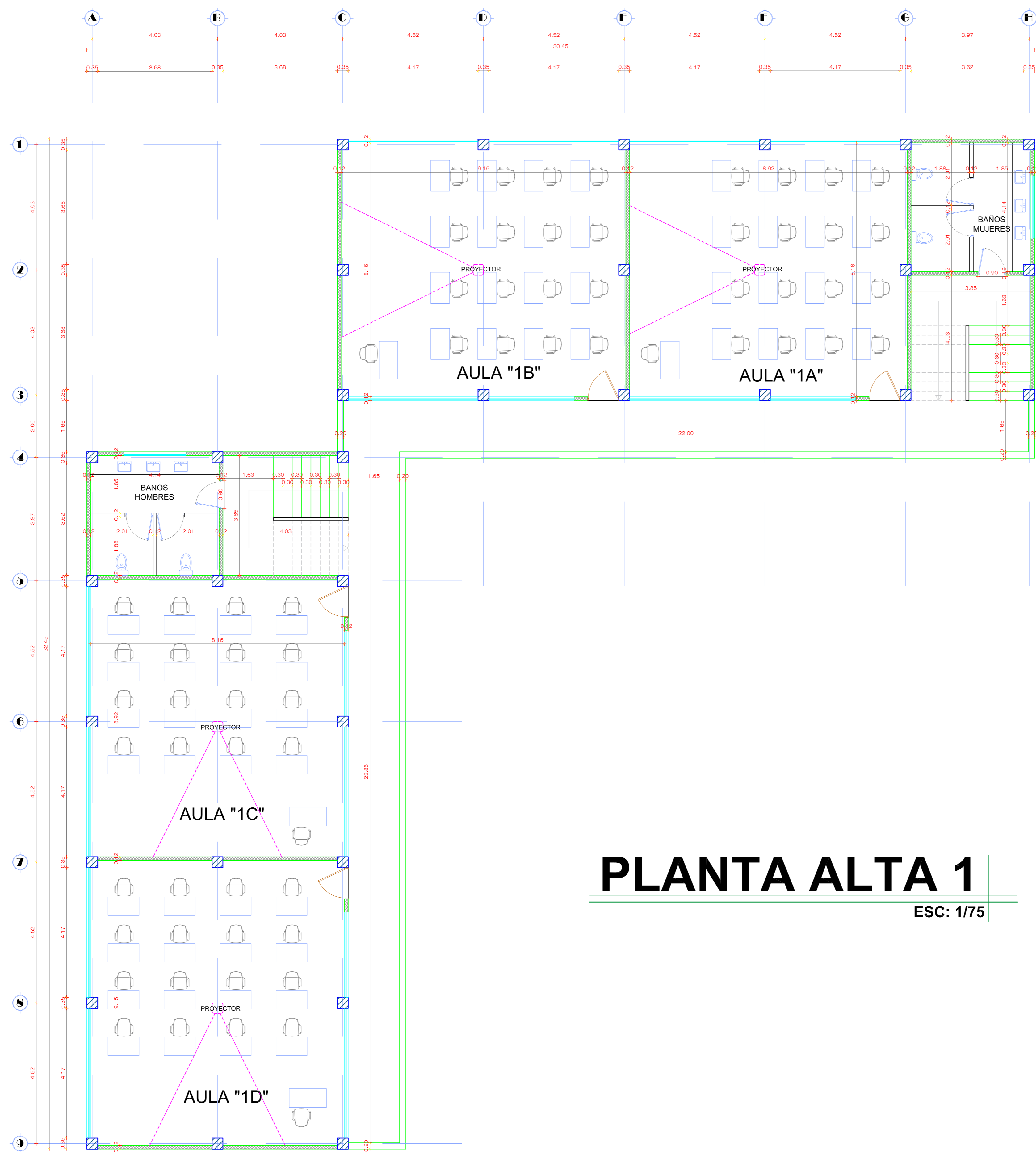
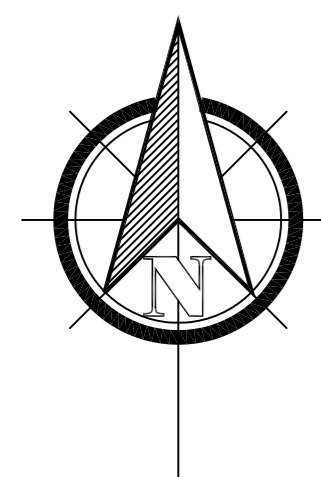

PLANTA ALTA 1

ESC: 1/75

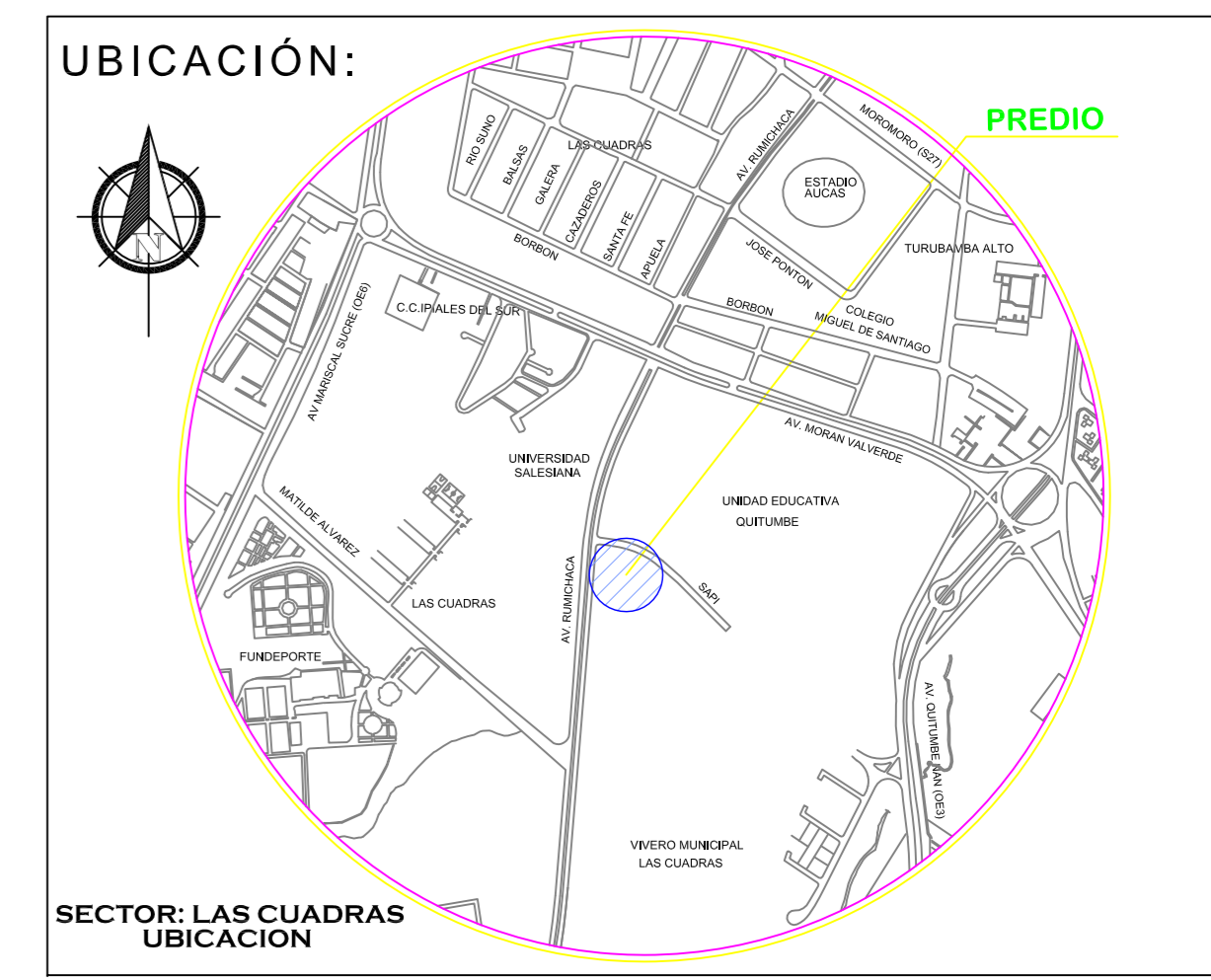

CONSULTORA
DISEÑO PLANIFICACION Y CONSTRUCCION
Calle Reina Victoria N° 19-08 y Av. Patria Edif. Casales Reina Victoria Sub-suelo Of. 101
Tel: 2224641/2237578 Cel. 0998146550 Casilla Postal N° 17-025367
E-mail: espaa_a_d@hotmail.com www.arevaloduranysociados.com

UNIDAD EDUCATIVA MUNICIPAL QUITUMBE

PROYECTO:
ESTUDIO DE LA INFRAESTRUCTURA DE LA UNIDAD EDUCATIVA MUNICIPAL QUITUMBE PARA ACTUALIZACIÓN DEL INFORME DE REGULACIÓN METROPOLITANA IRM DEL PREDIO N°1253088

CONTIENE: PLANO ARQUITECTÓNICO PLANTA ALTA 1	UBICACIÓN: PARROQUIA QUITUMBE CANTON QUITO SECTOR LAS CUADRAS
--	---

APROBACIÓN: MSC. FERNANDO CUEVA PEREZ C.I. 010197838-5 RECTOR UEMQ	PROFESIONAL CONTRATADO: ARG. L. ESPAÑA AREVALO DURAN P-4282 AM-3715
--	---

DISEÑO Y DIBUJO: ARG. OMAR GALVIZ	FECHA: NOV. 2018
---	-------------------------

LAMINA: 3 DE 9	ESCALA: INDICADA
-----------------------	-------------------------

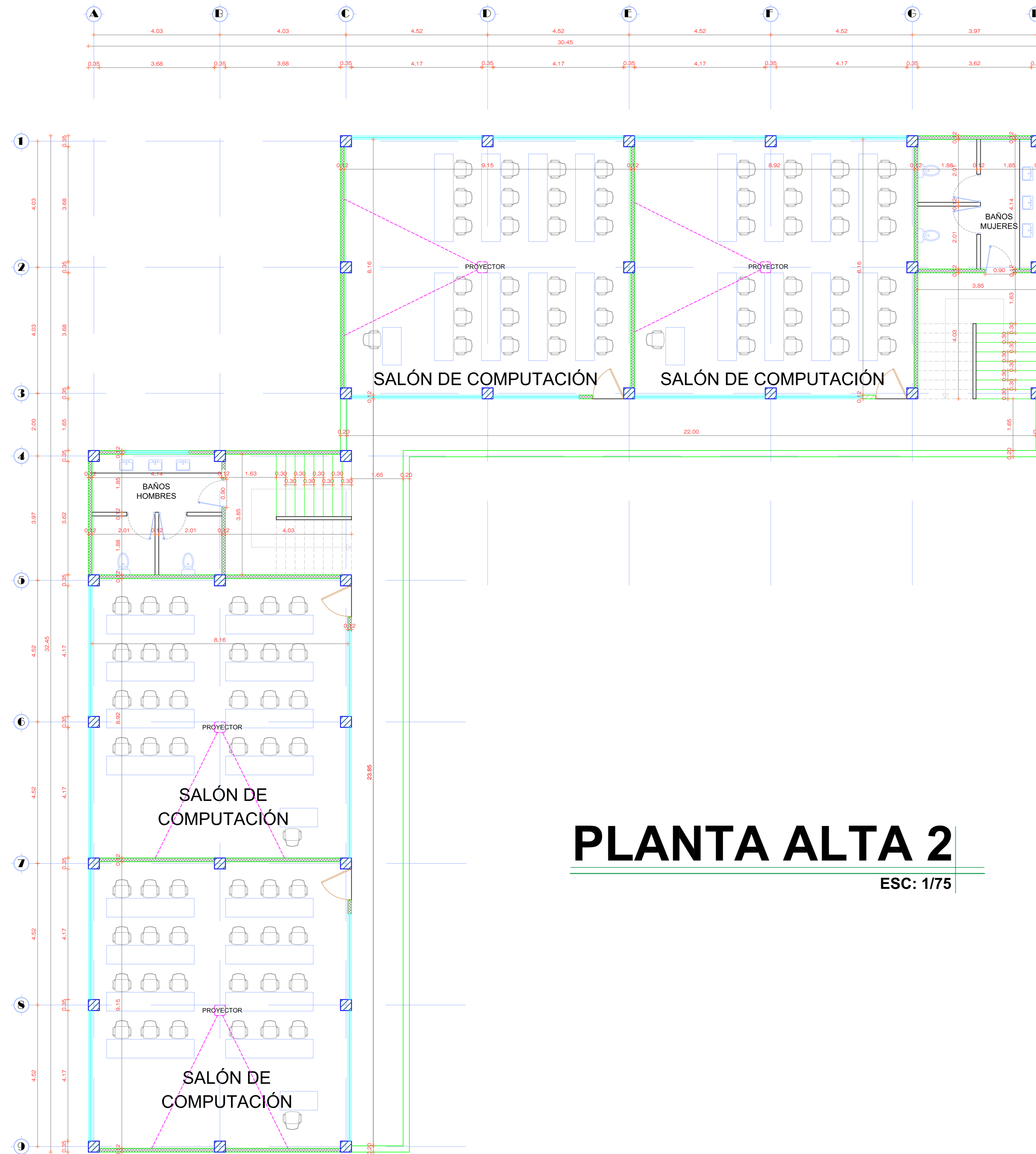
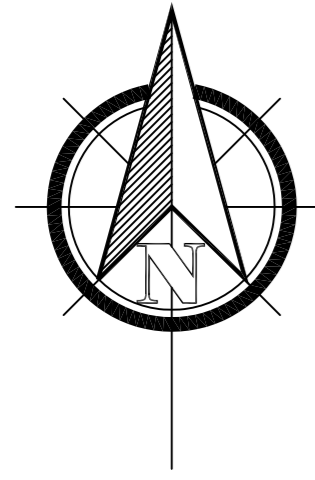

SELLOS MUNICIPALES:

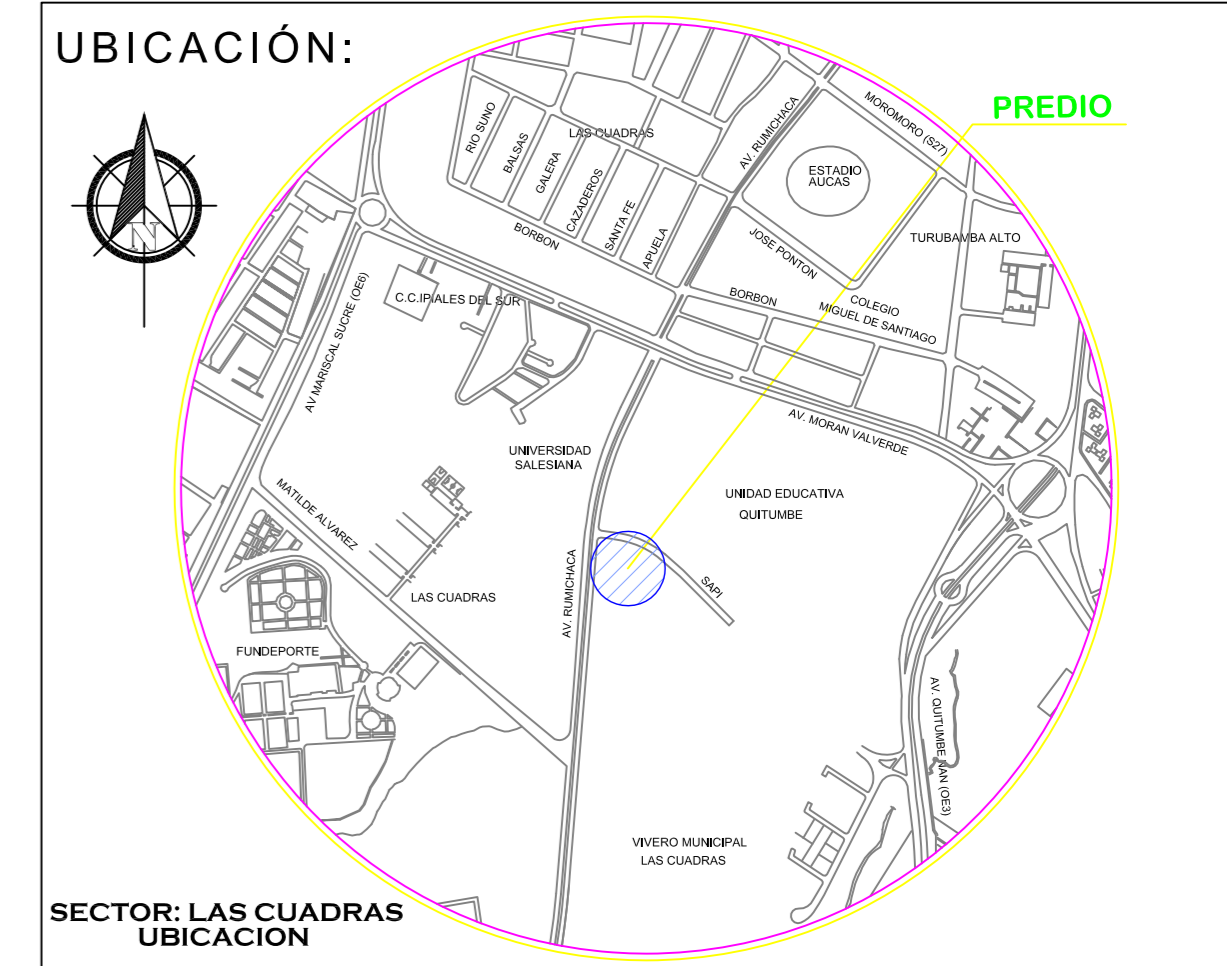

PLANTA ALTA 2

ESC: 1/75



 <p>CONSULTORA DISEÑO PLANIFICACION Y CONSTRUCCION Calle Reina Victoria N° 19-08 y Av. Patria Edif. Casales Reina Victoria Sub-suelo Of. 101 Tel: 224641/2237578 Cel. 0998146550 Casilla Postal N° 17-025367 E-mail: espaa_a_d@hotmail.com www.arevaloduranysociados.com</p>	
 <p>UNIDAD EDUCATIVA MUNICIPAL QUITUMBE</p>	
<p>PROYECTO: ESTUDIO DE LA INFRAESTRUCTURA DE LA UNIDAD EDUCATIVA MUNICIPAL QUITUMBE PARA ACTUALIZACIÓN DEL INFORME DE REGULACIÓN METROPOLITANA IRM DEL PREDIO N° 1253088</p>	
<p>CONTIENE: PLANO ARQUITECTÓNICO PLANTA ALTA 2</p>	<p>UBICACIÓN: PARROQUIA QUITUMBE CANTON QUITO SECTOR LAS CUADRAS</p>
<p>APROBACIÓN: MSC. FERNANDO CUEVA PEREZ C.I. 010197838-5 RECTOR UEMQ</p>	<p>PROFESIONAL CONTRATADO: ARG. L. ESPAÑA AREVALO DURAN P-4282 AM-3715</p>
<p>DISEÑO Y DIBUJO: ARG. OMAR GALVIZ</p>	<p>FECHA: NOV. / 2018</p>
<p>LAMINA: 4 DE 9</p>	<p>ESCALA: INDICADA</p>
<p>SELLOS MUNICIPALES:</p>	

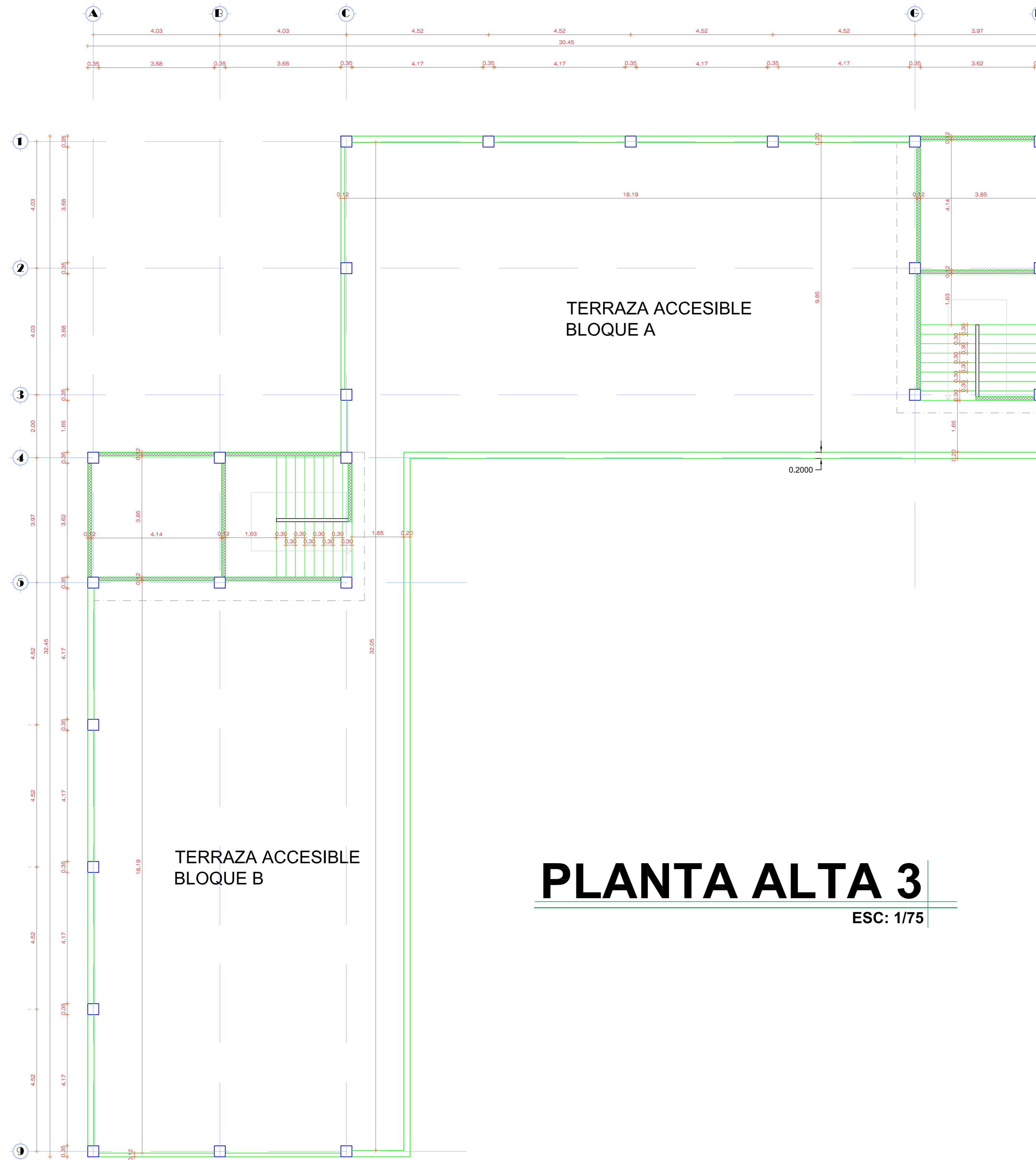
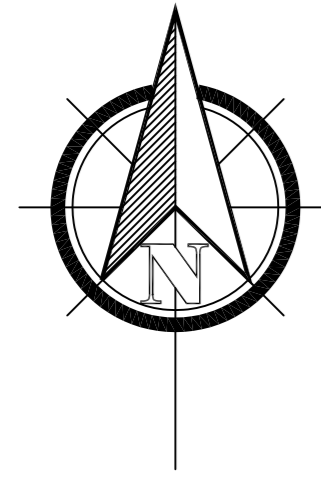

PLANTA ALTA 3

ESC: 1/75

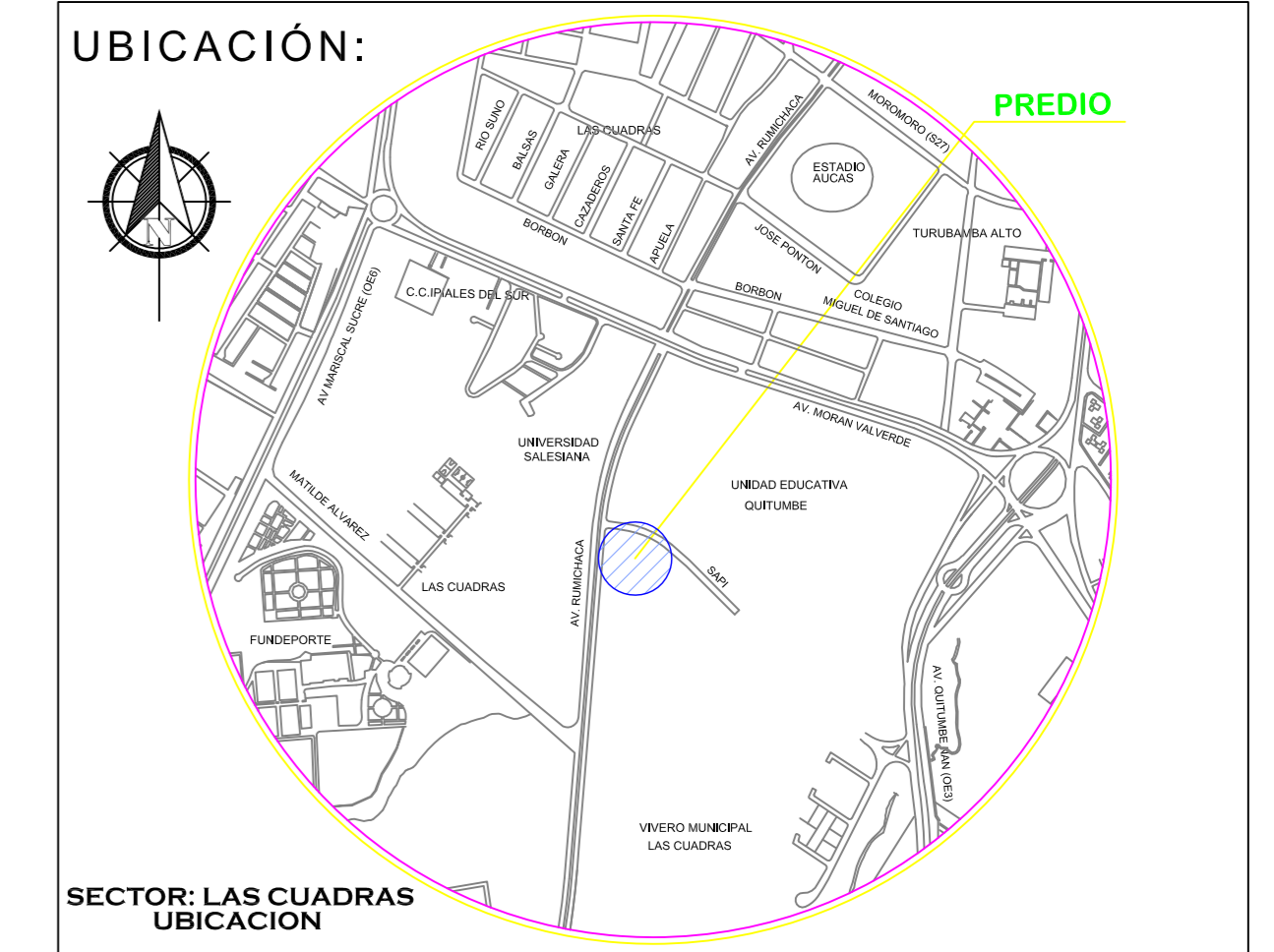

CONSULTORA
 DISEÑO PLANIFICACION Y CONSTRUCCION
 Calle Reina Victoria N° 19-08 y Av. Patria Edif. Casales Reina Victoria Sub-suelo Of. 101
 Telf: 2224641/2237578 Cel. 0998146550 Casilla Postal N° 17-025367
 E-mail: espaa_a@hotmail.com www.arevaloduranyasociados.com

UNIDAD EDUCATIVA MUNICIPAL QUITUMBE

PROYECTO:
ESTUDIO DE LA INFRAESTRUCTURA DE LA UNIDAD EDUCATIVA MUNICIPAL QUITUMBE PARA ACTUALIZACIÓN DEL INFORME DE REGULACIÓN METROPOLITANA IRM DEL PREDIO N° 1253088

CONTIENE: PLANO ARQUITECTÓNICO PLANTA ALTA 3 TERRAZA ACCESIBLE	UBICACIÓN: PARROQUIA QUITUMBE CANTÓN QUITO SECTOR LAS CUADRAS
---	--

APROBACIÓN: MSC. FERNANDO CUEVA PEREZ C.I.: 010197838-5 RECTOR UEMQ	PROFESIONAL CONTRATADO: ARQ. L. ESPAÑA AREVALO DURAN P-4282 AM-3715
--	---

DISEÑO Y DIBUJO: ARQ. OMAR GALVIZ	FECHA: NOV. 2018
LAMINA: 5 DE 9	ESCALA: INDICADA

SELLOS MUNICIPALES:

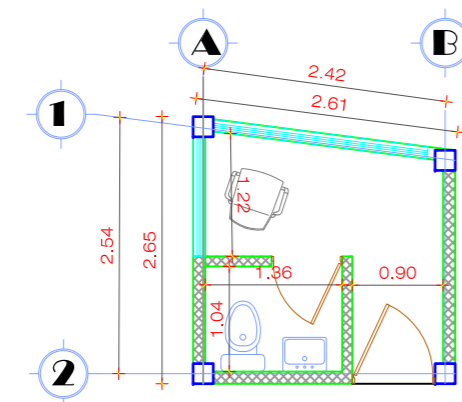

GARITA DE VIGILANCIA
ESC: 1/75

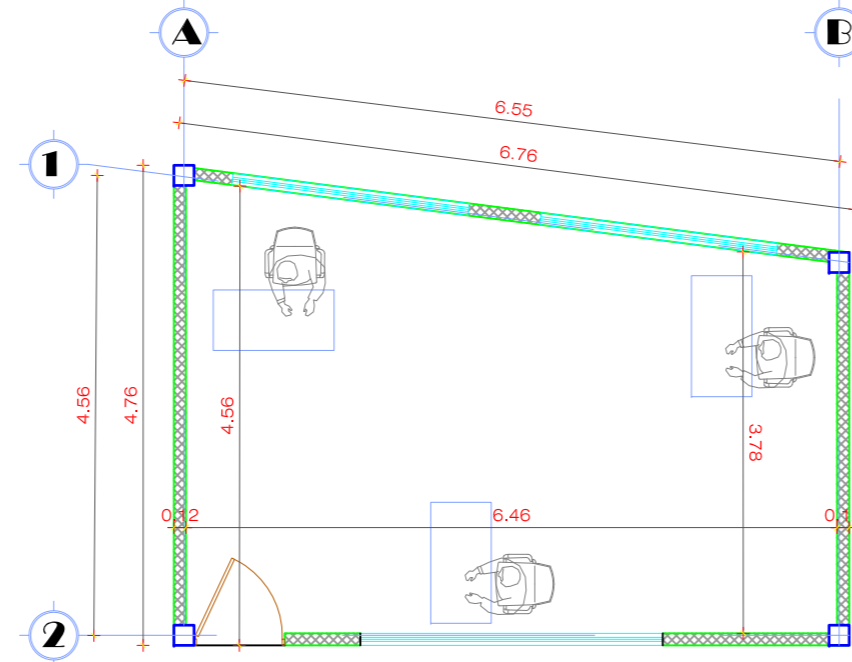

OFICINA DE PADRES DE FAMILIA
ESC: 1/75

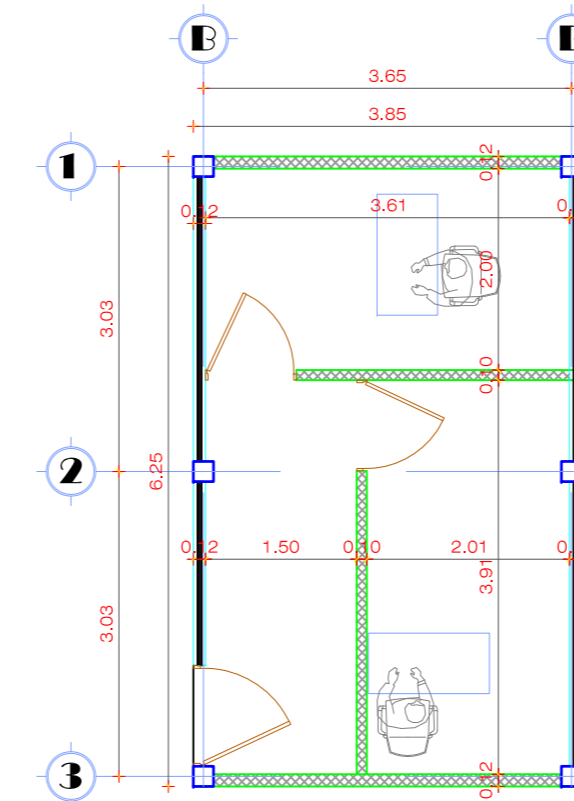

OFICINA DE INSPECCIÓN
ESC: 1/75

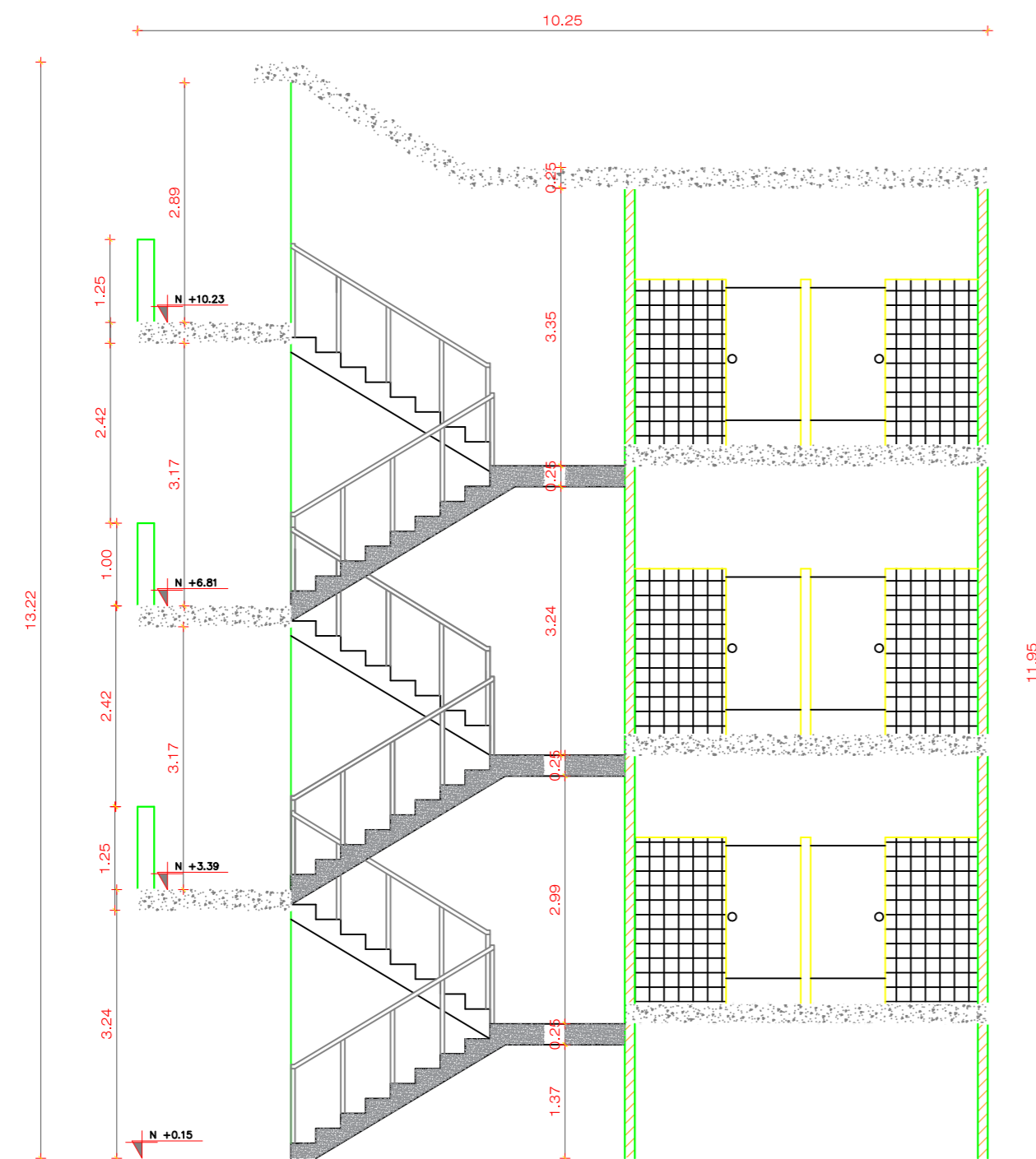
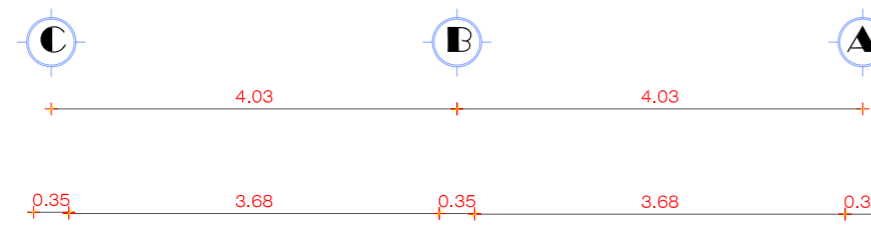

CORTE A-A'
ESC: 1/75

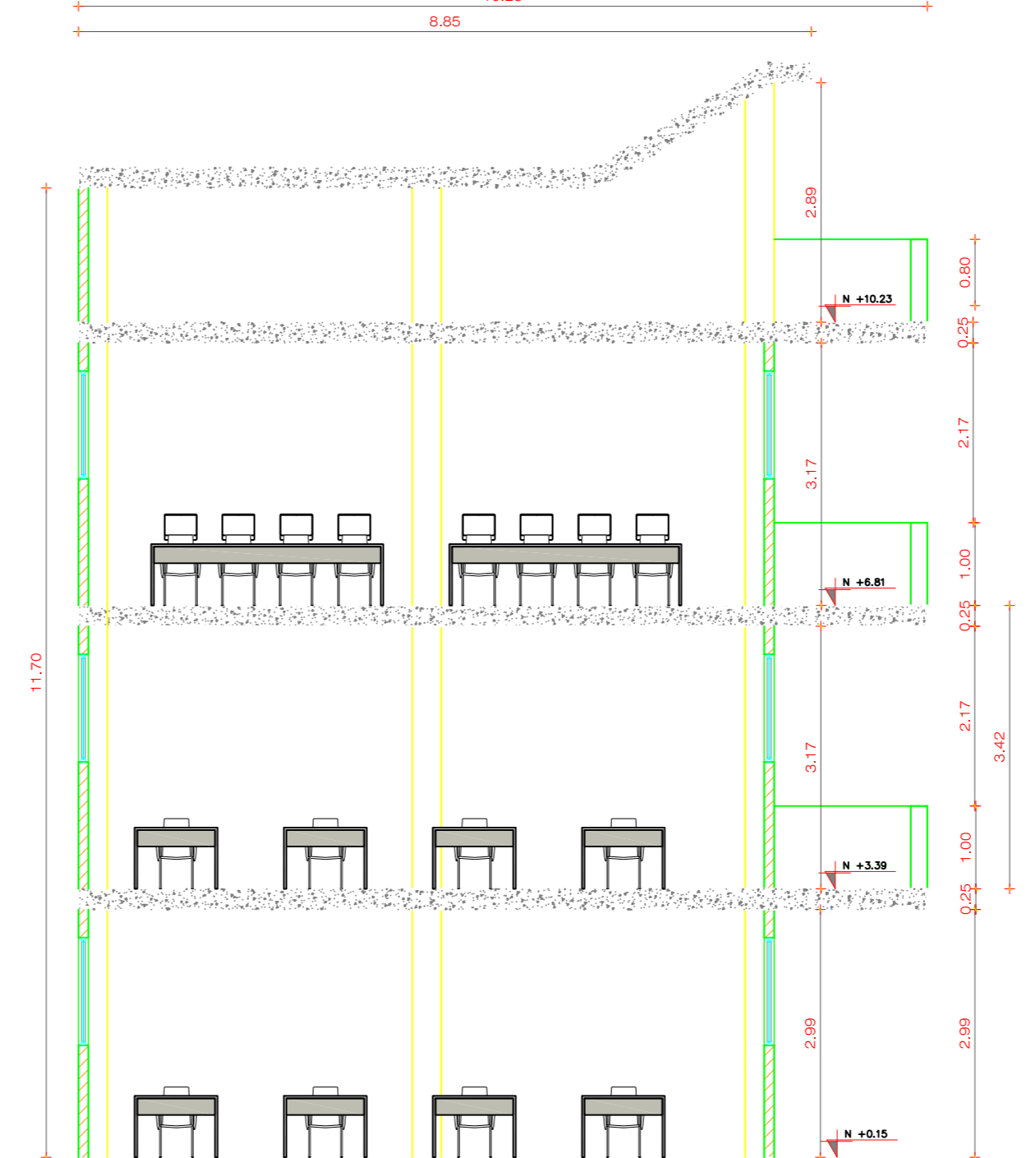
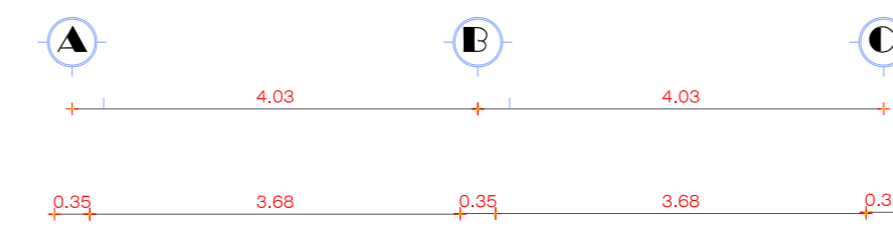

CORTE B-B'
ESC: 1/75

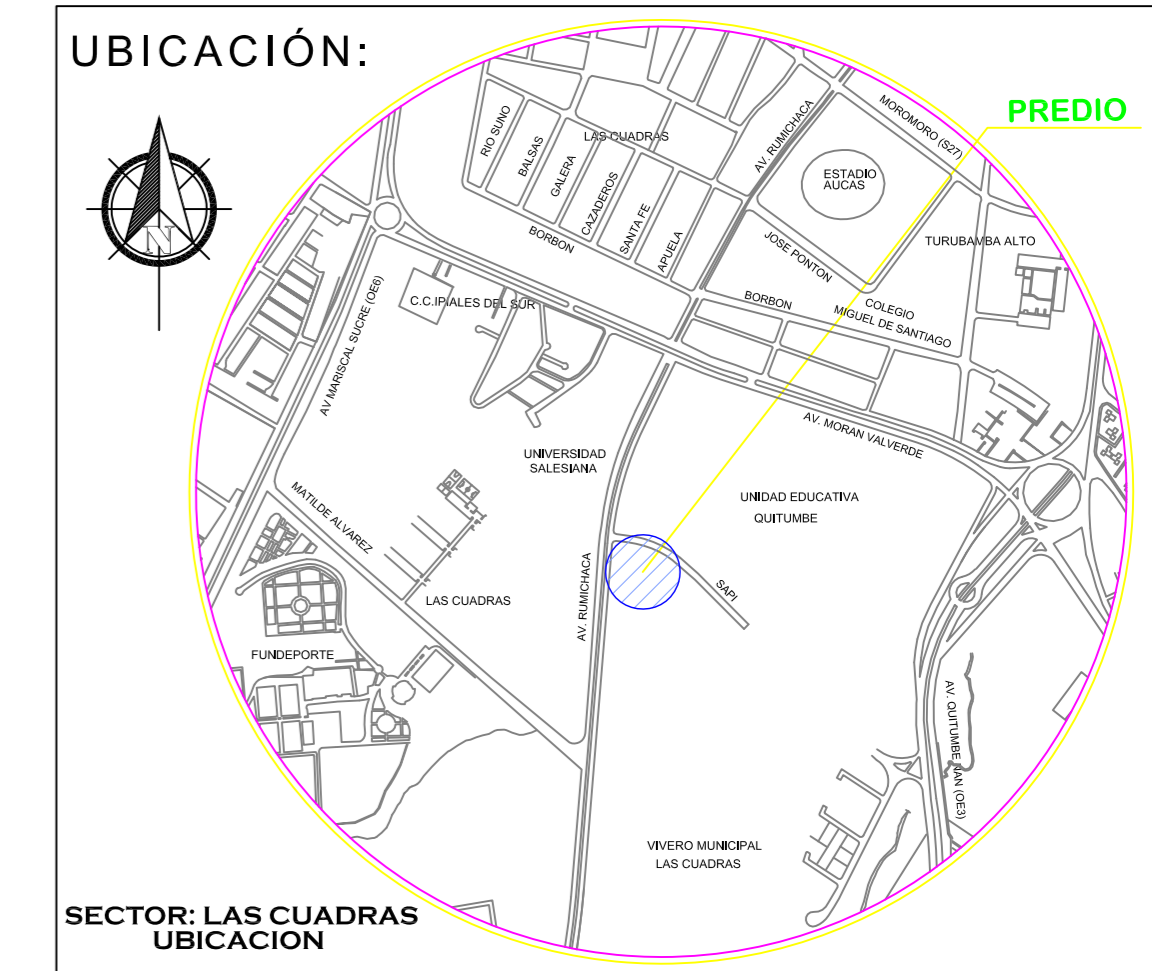

AD CONSULTORA
DISEÑO PLANIFICACION Y CONSTRUCCION
Calle Reina Victoria Nº 19-08 y Av. Patria Edf. Casales Reina Victoria Sub-suelo Of. 101
Telf: 2224641/2237578 Cel. 0998146550 Casilla Postal Nº 17-025367
E-mail: espaa_a@hotmail.com www.arevaloduranyasociados.com

UNIDAD EDUCATIVA MUNICIPAL QUITUMBE

PROYECTO:
ESTUDIO DE LA INFRAESTRUCTURA DE LA UNIDAD EDUCATIVA MUNICIPAL QUITUMBE PARA ACTUALIZACIÓN DEL INFORME DE REGULACIÓN METROPOLITANA IRM DEL PREDIO Nº 1253088

CONTIENE: PLANOS ARQUITECTÓNICOS PLANTAS DE OFICINAS Y CORTES	UBICACION: PARROQUIA QUITUMBE CANTON QUITO SECTOR LAS CUADRAS
APROBACION: MSC. FERNANDO CUEVA PEREZ C.I.: 010197838-5 RECTOR UEMQ	PROFESIONAL CONTRATADO: ARQ. L. ESPAÑA AREVALO DURAN P-4282 AM-3715
DISEÑO Y DIBUJO: ARQ. OMAR GALVIZ	FECHA: NOV./2018
LAMINA: 6 DE 9	ESCALA: INDICADA

SELLOS MUNICIPALES:

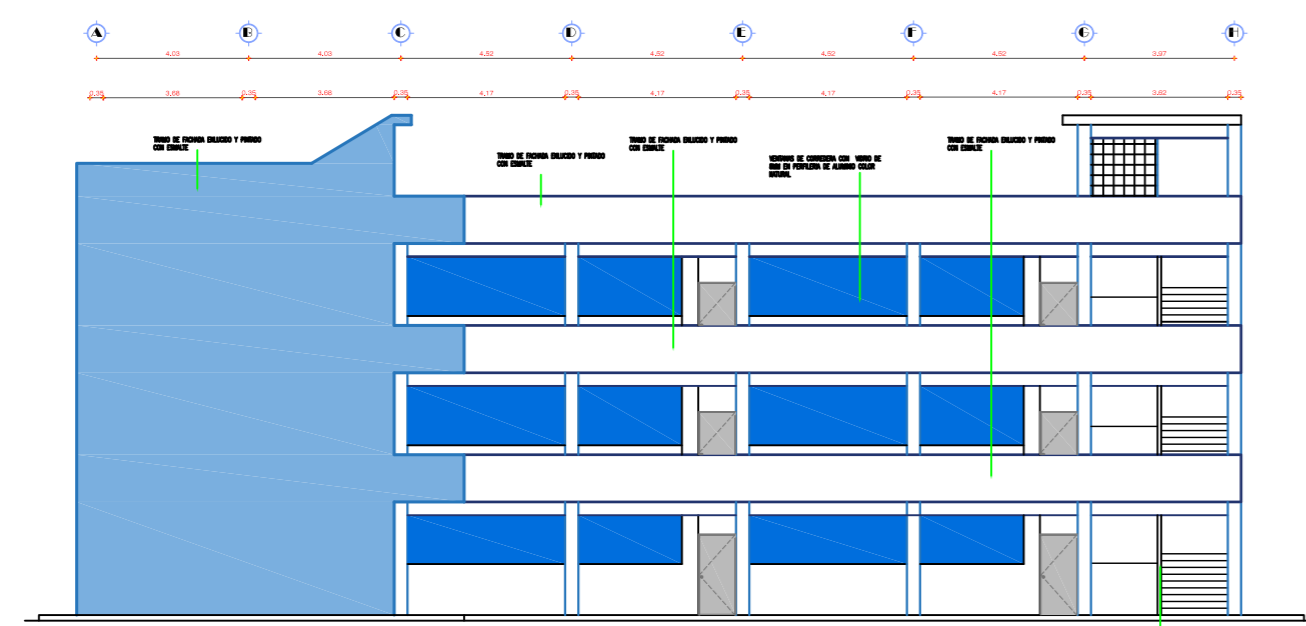
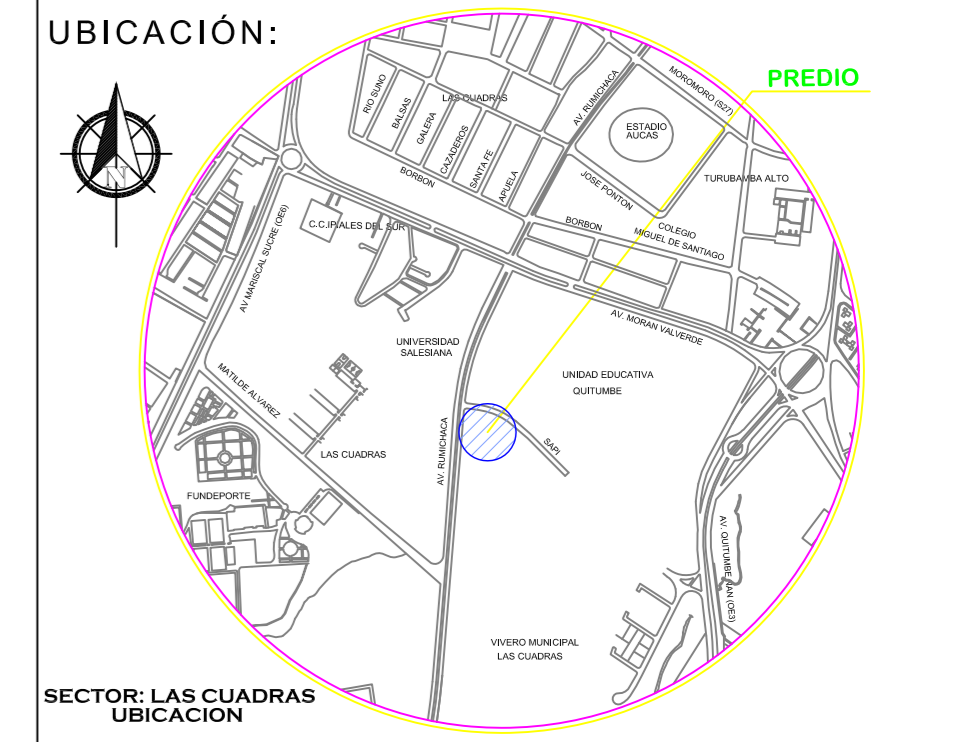

FACHADA BLOQUE "A"

ESC: 1/200

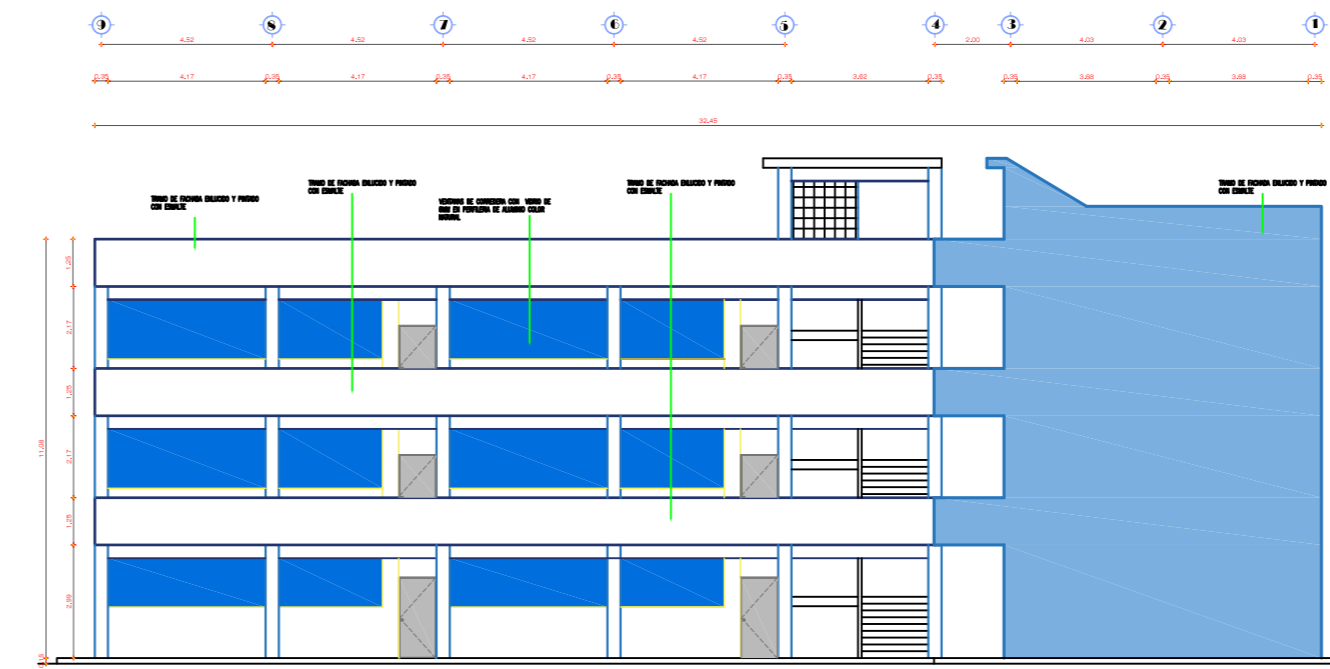

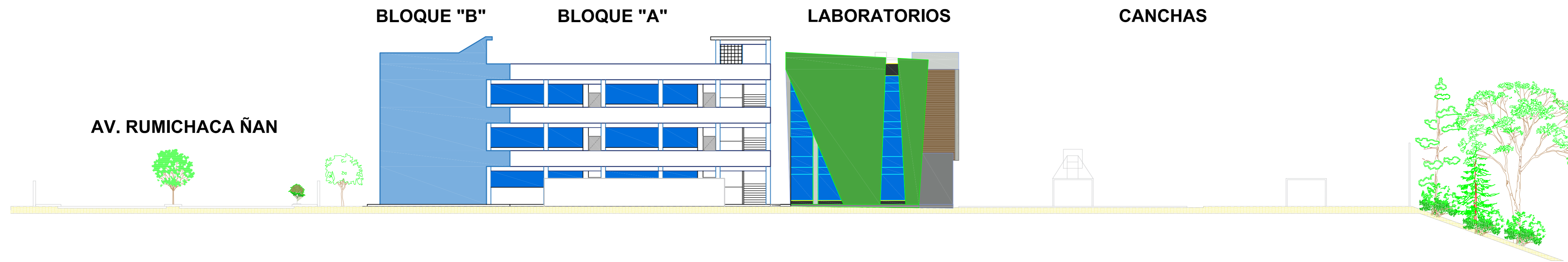

FACHADA BLOQUE "B"

ESC: 1/200

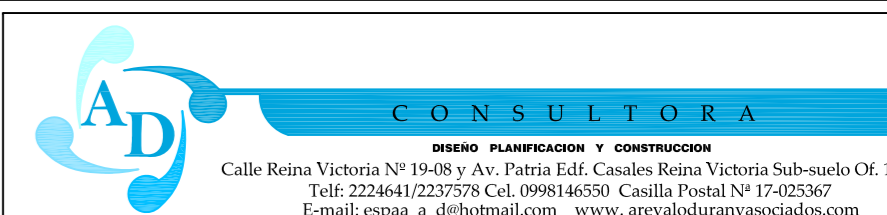

VISTA GENERAL

ESC: 1/200

 <p>CONSULTORA</p> <p><small>SECTOR: PLANEACION Y CONSTRUCCION Calle Reina Victoria N° 1948 y Av. Patria Edf. Casales Reina Victoria Sub-nudo Of. 101 Telf: 2224641/2237578 Cel: 0998146550 Casilla Postal N° 17-025367 E-mail: omapal_a@hotmail.com www.avevaloduranyarevaloduraymunicipios.com</small></p>	
 <p>UNIDAD EDUCATIVA MUNICIPAL QUITUMBE</p>	
<p>PROYECTO: ESTUDIO DE LA INFRAESTRUCTURA DE LA UNIDAD EDUCATIVA MUNICIPAL QUITUMBE PARA ACTUALIZACIÓN DEL INFORME DE REGULACIÓN METROPOLITANA IRM DEL PREDIO N°1253088</p>	
<p>CONTIENE: PLANOS ARQUITECTONICOS FACHADA BLOQUES DE AULAS Y VISTA GENERAL</p>	<p>UBICACIÓN: PARROQUIA QUITUMBE CANTON QUITO SECTOR LAS CUADRAS</p>
<p>APROBACIÓN: MSc. FERNANDO CUEVA PEREZ C.I. 810193862 RECTOR UEMQ</p>	<p>PROFESIONAL CONTRATADO: ARG. L. ESPAÑA AREVALO DURAN P-4282 AM-3715</p>
<p>DISEÑO Y DIBUJO: ARG. OMAR GALVIZ</p>	<p>FECHA: NOV./2018</p>
<p>LAMINA: 7 DE 9</p>	<p>ESCALA: INDICADA</p>
<p>SELLOS MUNICIPALES:</p>	

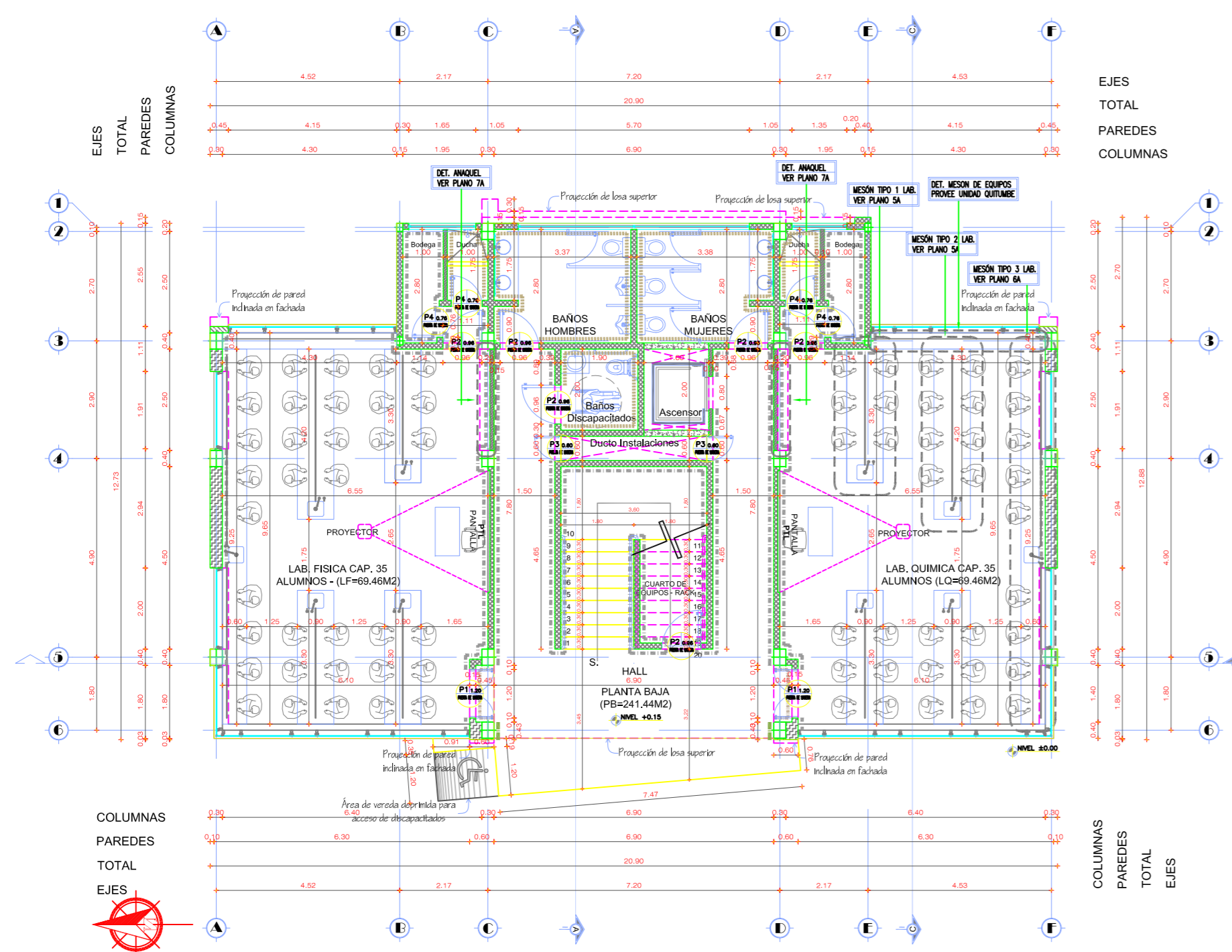
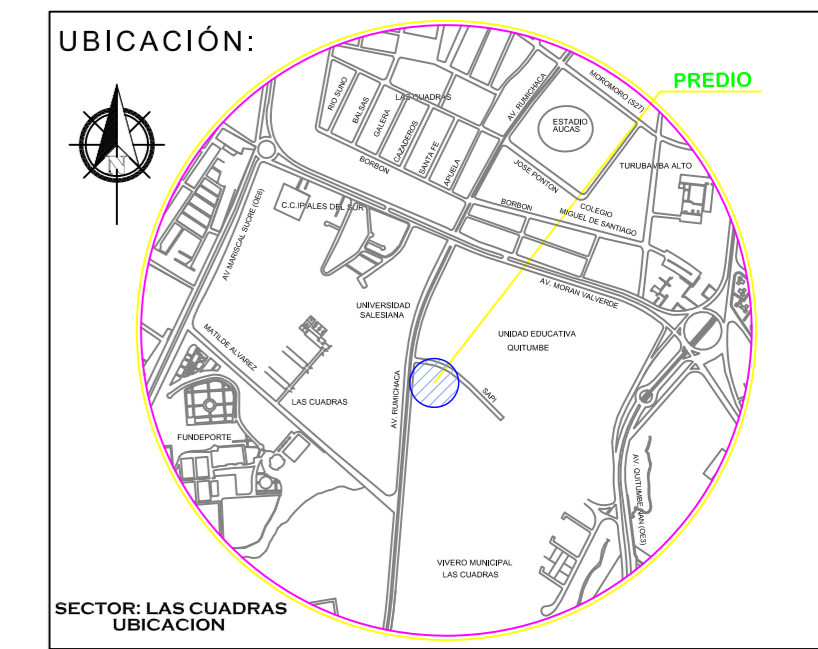

PLANTA BAJA
ESC: 1/125

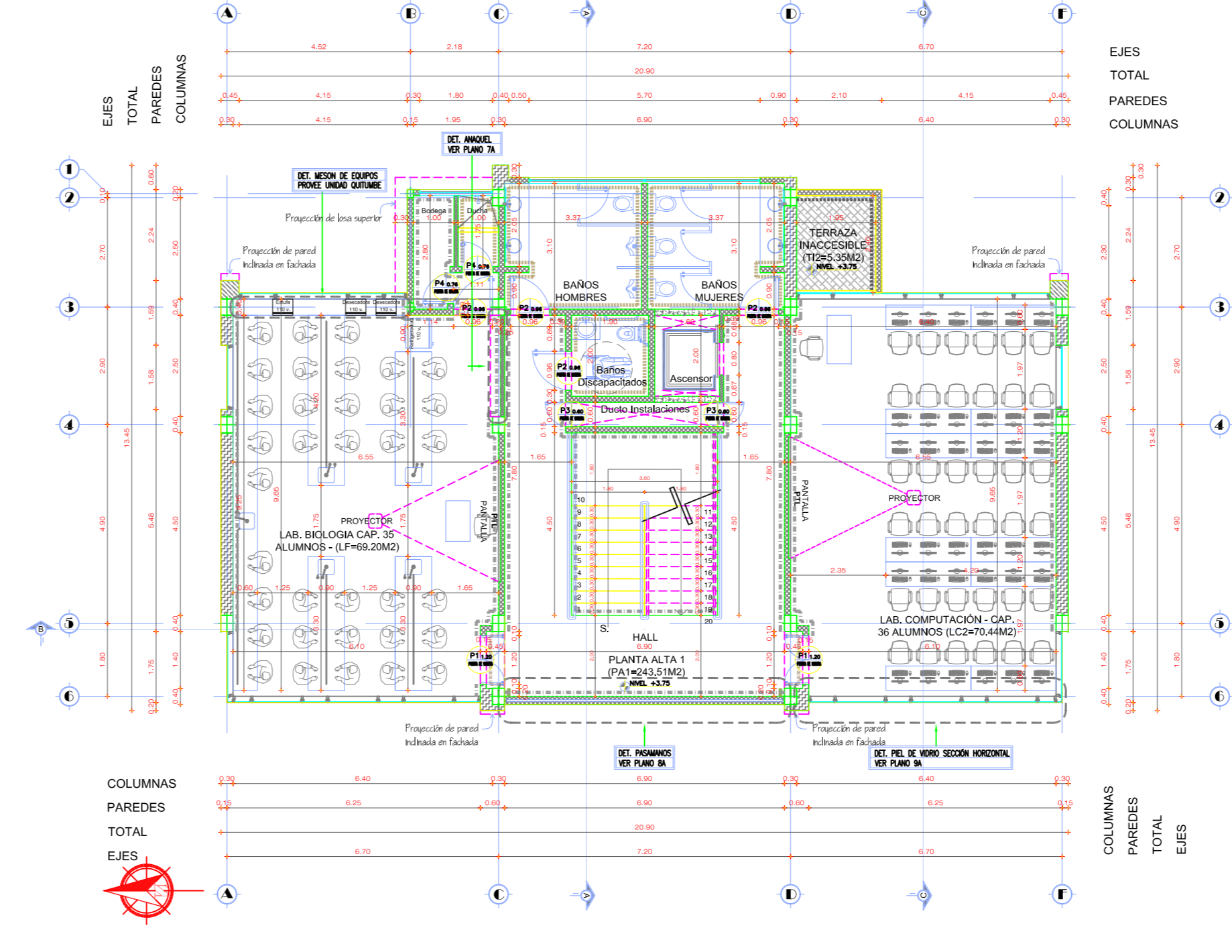

PLANTA ALTA 1
ESC: 1/125

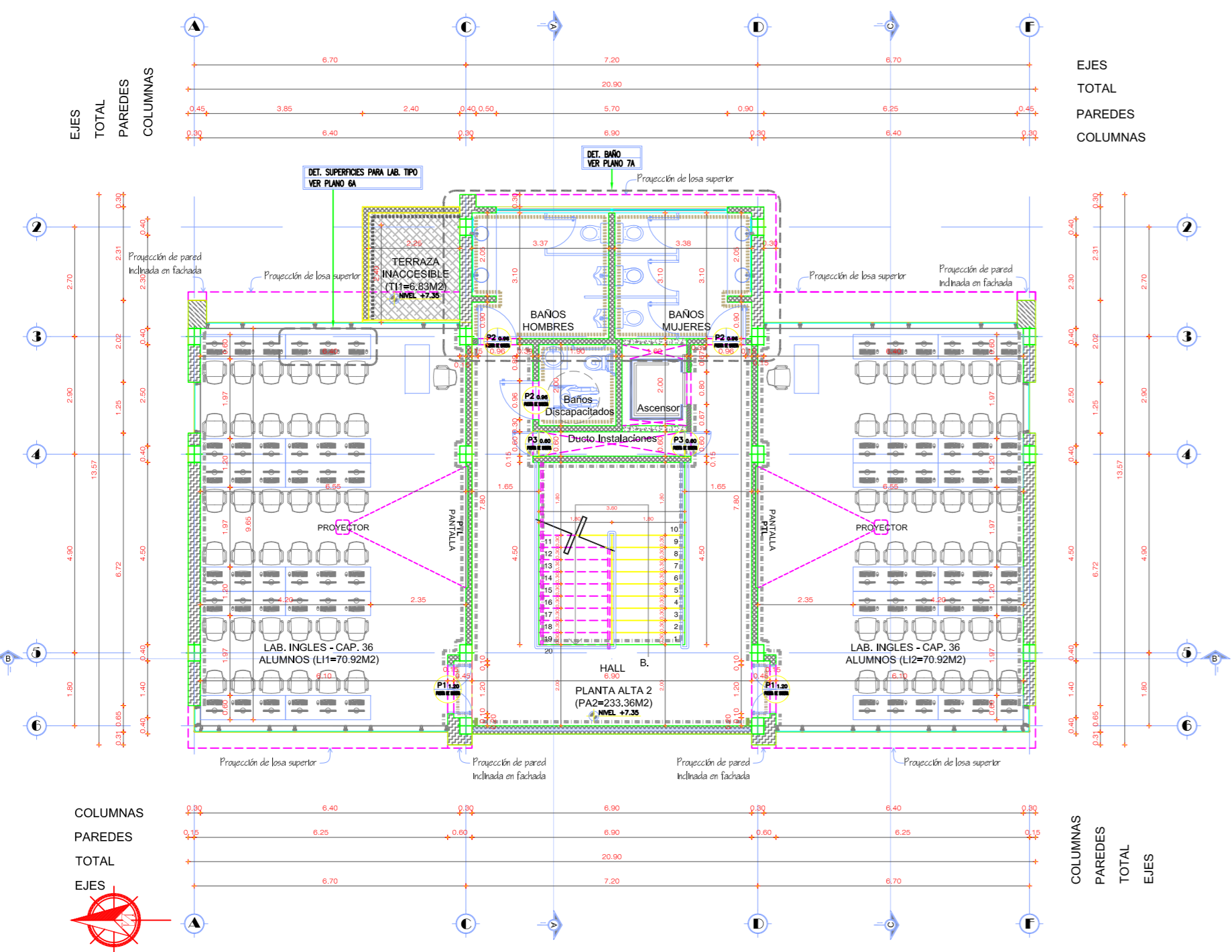

PLANTA ALTA 2
ESC: 1/125

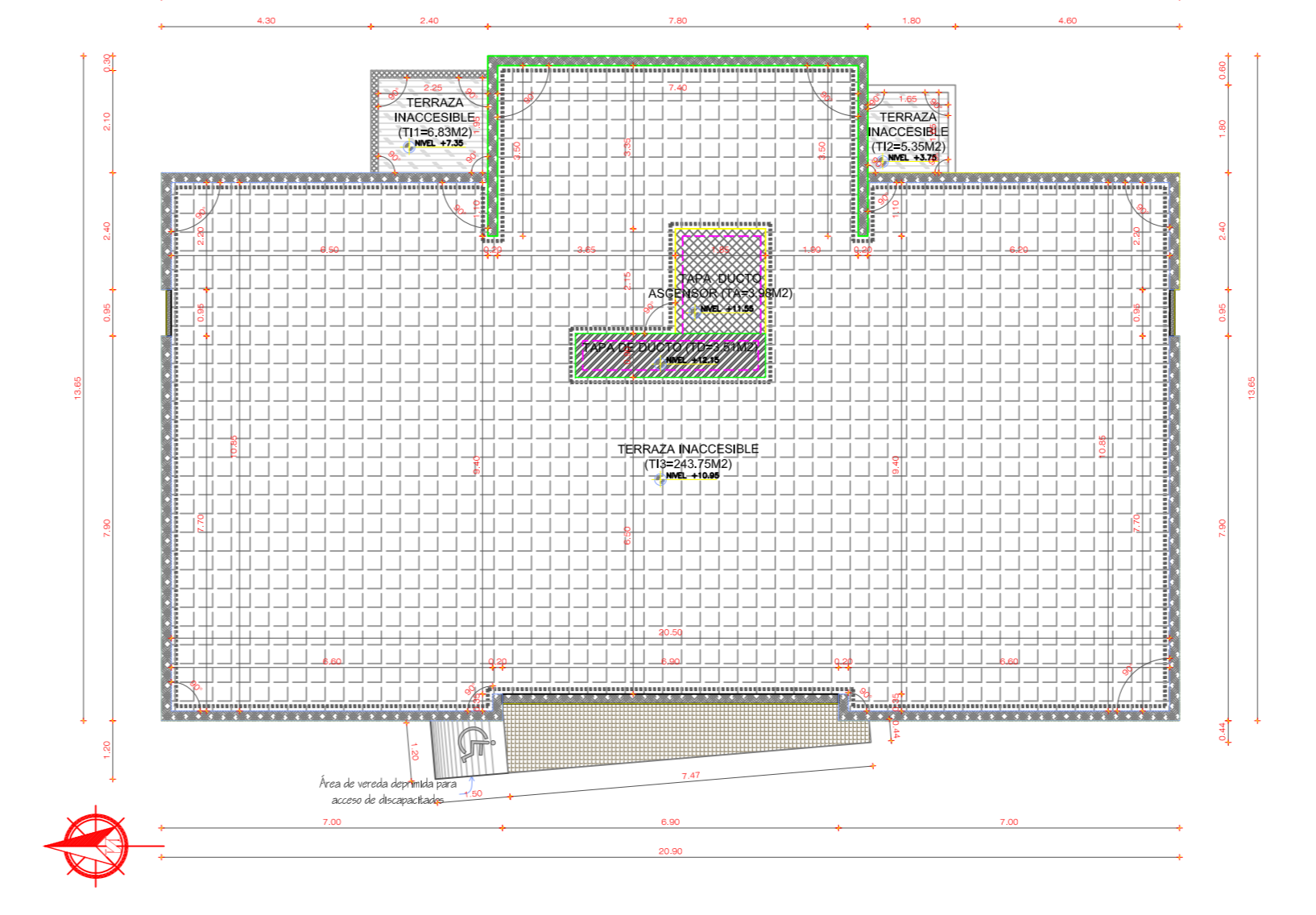

PLANTA ALTA TERRAZA
ESC: 1/125

REFERENCIAS MAMPOSTERÍAS Y PERFILES

- INDICA MAMPOSTERÍA DE BLOQUE DE 0.45 ENLUCIDA ESTUCADA Y PINTADA DE ACUERDO A FACHADAS Y VISTAS INTERIORES
- INDICA MAMPOSTERÍA DE BLOQUE DE 0.30 ENLUCIDA ESTUCADA Y PINTADA DE ACUERDO A FACHADAS Y VISTAS INTERIORES
- INDICA MAMPOSTERÍA DE BLOQUE DE 0.20 ENLUCIDA ESTUCADA Y PINTADA DE ACUERDO A FACHADAS
- INDICA PERIL DE ACERO INOXIDABLE PARA PROTECCIÓN DE ESQUINA DE 5x5cm
- INDICA MAMPOSTERÍA DE BLOQUE DE 0.15 ENLUCIDA ESTUCADA Y PINTADA DE ACUERDO A FACHADAS Y VISTAS INTERIORES
- INDICA MAMPOSTERÍA DE BLOQUE DE 0.10 ENLUCIDA ESTUCADA Y PINTADA DE ACUERDO A FACHADAS Y VISTAS INTERIORES
- INDICA MURO DE HORMIGÓN ARMADO DE 0.15 PARA CONSTRUCCIÓN DE DUCTO ASCENSOR
- INDICA PERIL DE ALUMINO ANODIZADO COLOR NATURAL PARA PROTECCIÓN DE ESQUINA DE 5x5cm

REFERENCIAS PLANTA BAJA Y ALTA

- MAMPOSTERÍA ENLUCIDA ESTUCADA Y PINTADA CON TRES MANOS FERRALITEX CONDOR COLOR BLANCO Y BARREDERA DE 15cm EN CERÁMICA NACIONAL MODELO FERRARA, COLOR BEIGE FORMATO 45x45cm
- MAMPOSTERÍA ENLUCIDA ESTUCADA Y PINTADA CON TRES MANOS COLOR GRIS RAL 7035 (RAL K7 CLASSIC) Y BARREDERA DE 15cm EN CERÁMICA NACIONAL MODELO FERRARA, COLOR BEIGE FORMATO 45x45cm
- MAMPOSTERÍA ENLUCIDA Y REVOCADA CON IMPERMEABILIZANTE COLOR BLANCO
- MAMPOSTERÍA CON REVESTIMIENTO EN PORCELANATO NACIONAL MODELO NODUM, COLOR BEIGE FORMATO 19x60cm ESMALTADO RECTIFICADO (DE ACUERDO A VISTAS INTERIORES)
- MAMPOSTERÍA ENLUCIDA ESTUCADA Y PINTADA CON TRES MANOS COLOR VERDE RAL 6018 (RAL K7 CLASSIC) Y BARREDERA DE 15cm EN CERÁMICA NACIONAL MODELO FERRARA, COLOR BEIGE FORMATO 45x45cm

CONSULTORA
DISEÑO, PLANIFICACIÓN Y CONSTRUCCIÓN
Calle Reina Victoria N° 1948 y Av. Patria Edif. Casales Reina Victoria Sub-nudo Of. 101
Tel: 2224641/2237578 Cel: 0998146550 Casilla Postal N° 17-025367
E-mail: espaza_uf@hotmail.com www.avevalduranyasociados.com

UNIDAD EDUCATIVA MUNICIPAL QUITUMBE

PROYECTO: ESTUDIO DE LA INFRAESTRUCTURA DE LA UNIDAD EDUCATIVA MUNICIPAL QUITUMBE PARA ACTUALIZACIÓN DEL INFORME DE REGULACIÓN METROPOLITANA IRM DEL PREDIO N°1253088

CONTIENE: PLANOS ARQUITECTONICOS PLANTA BAJA Y PLANTAS ALTAS DEL EDIFICIO DE LABORATORIOS UBICACIÓN: PARROQUIA QUITUMBE CANTON QUITO SECTOR LAS CUADRAS

APROBACIÓN: MSc. FERNANDO CUEVA PEREZ C.I. 101019394 RECTOR UEMO PROFESIONAL CONTRATADO: ARQ. L. ESPAÑA AREVALO DURAN AM-3715 P-4282

DISEÑO Y DIBUJO: ARQ. OMAR GALVIZ FECHA: NOV./2018

LAMINA: 8 DE 9 ESCALA: INDICADA

SELLOS MUNICIPALES:

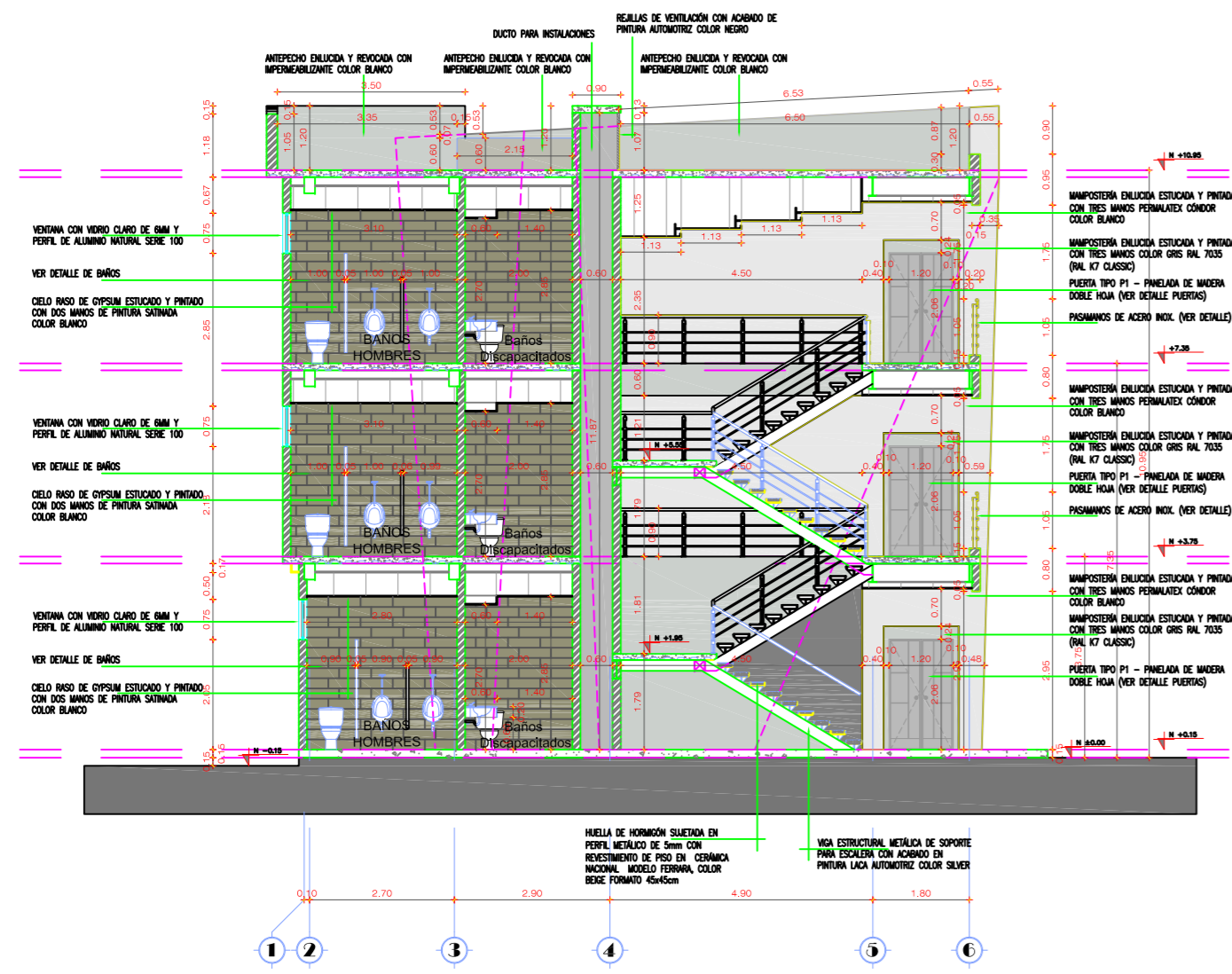

CORTE A-A'
ESC: 1/125

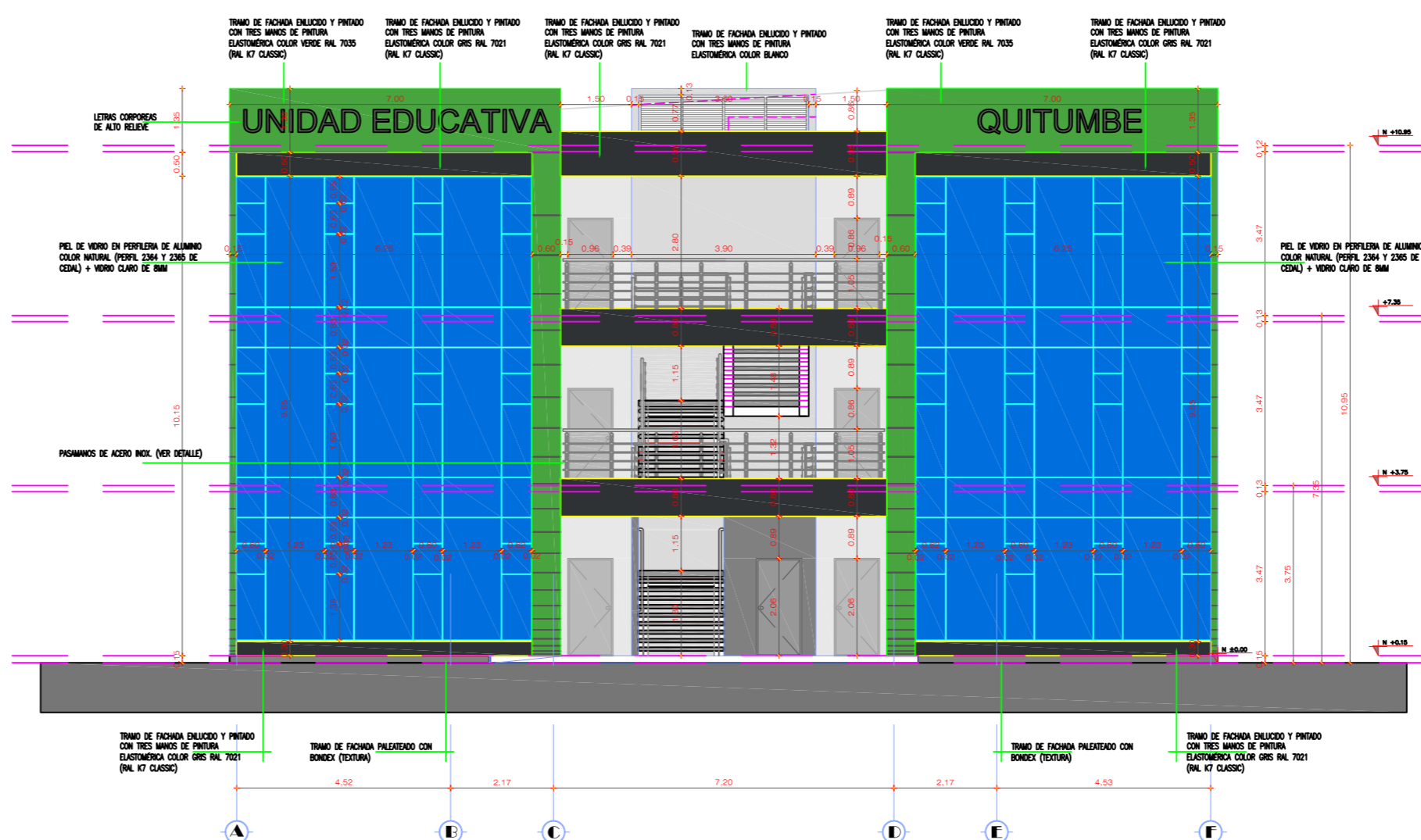

FACHADA FRONTAL
ESC: 1/125

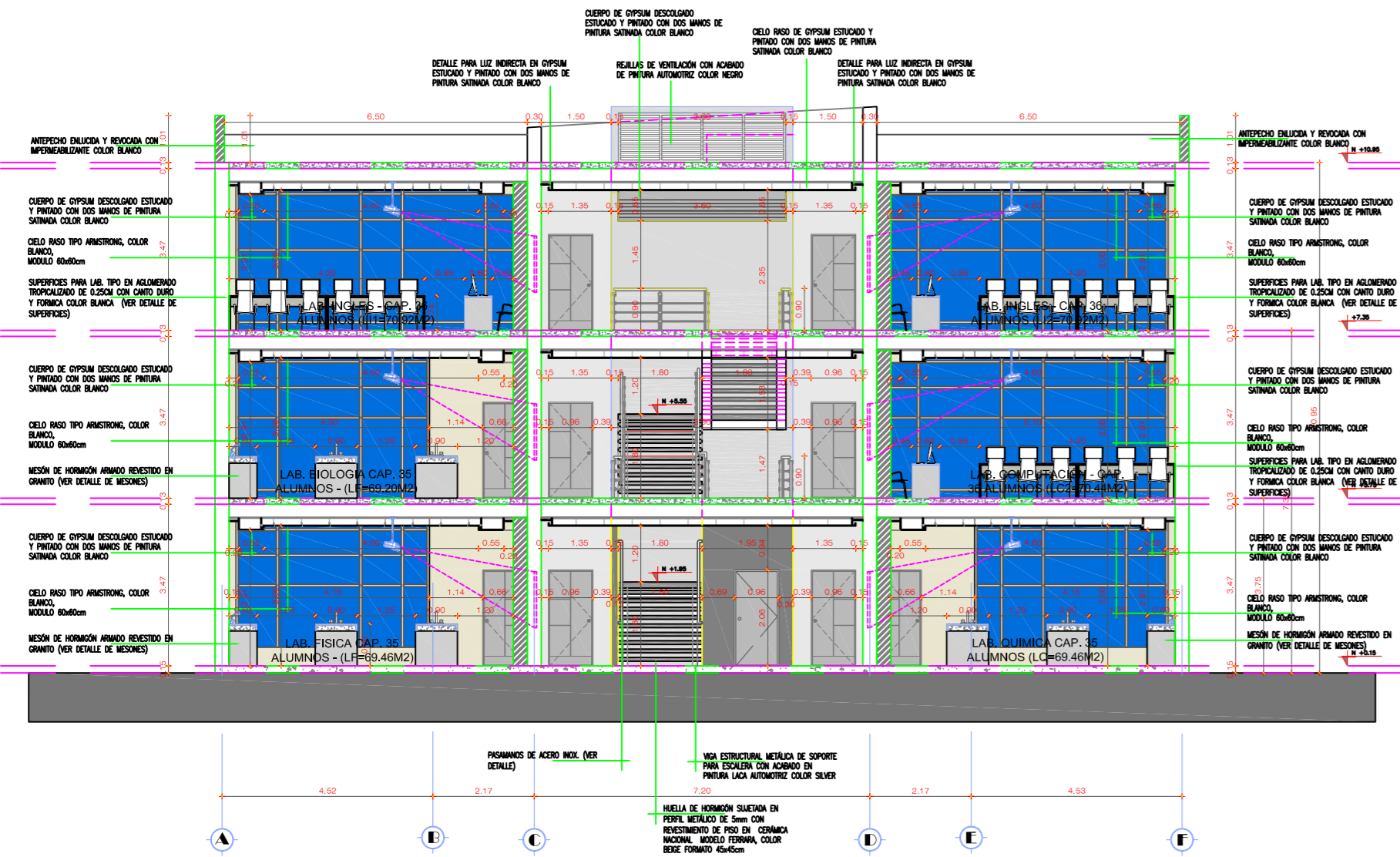

CORTE B-B'
ESC: 1/125

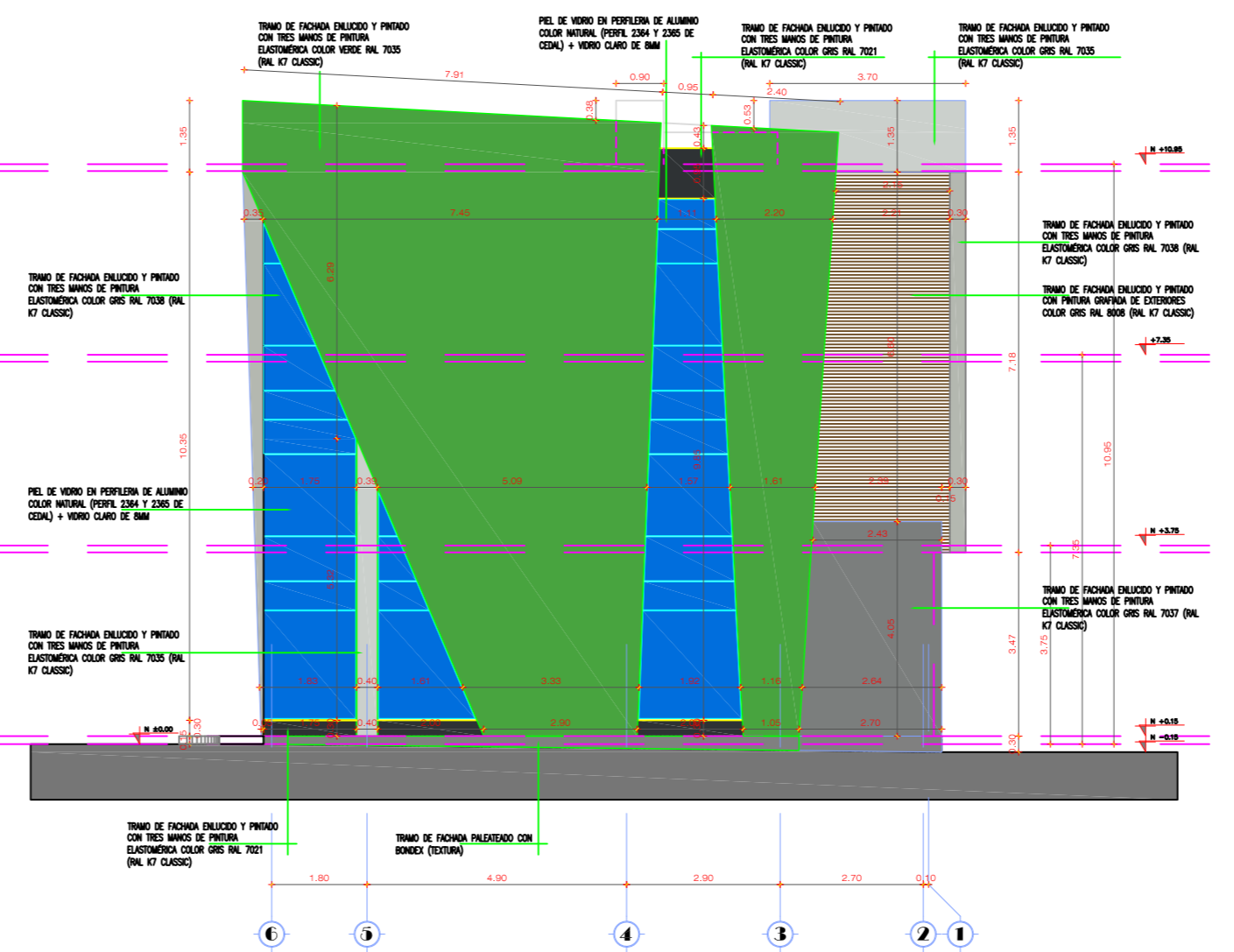

FACHADA LATERAL
ESC: 1/125

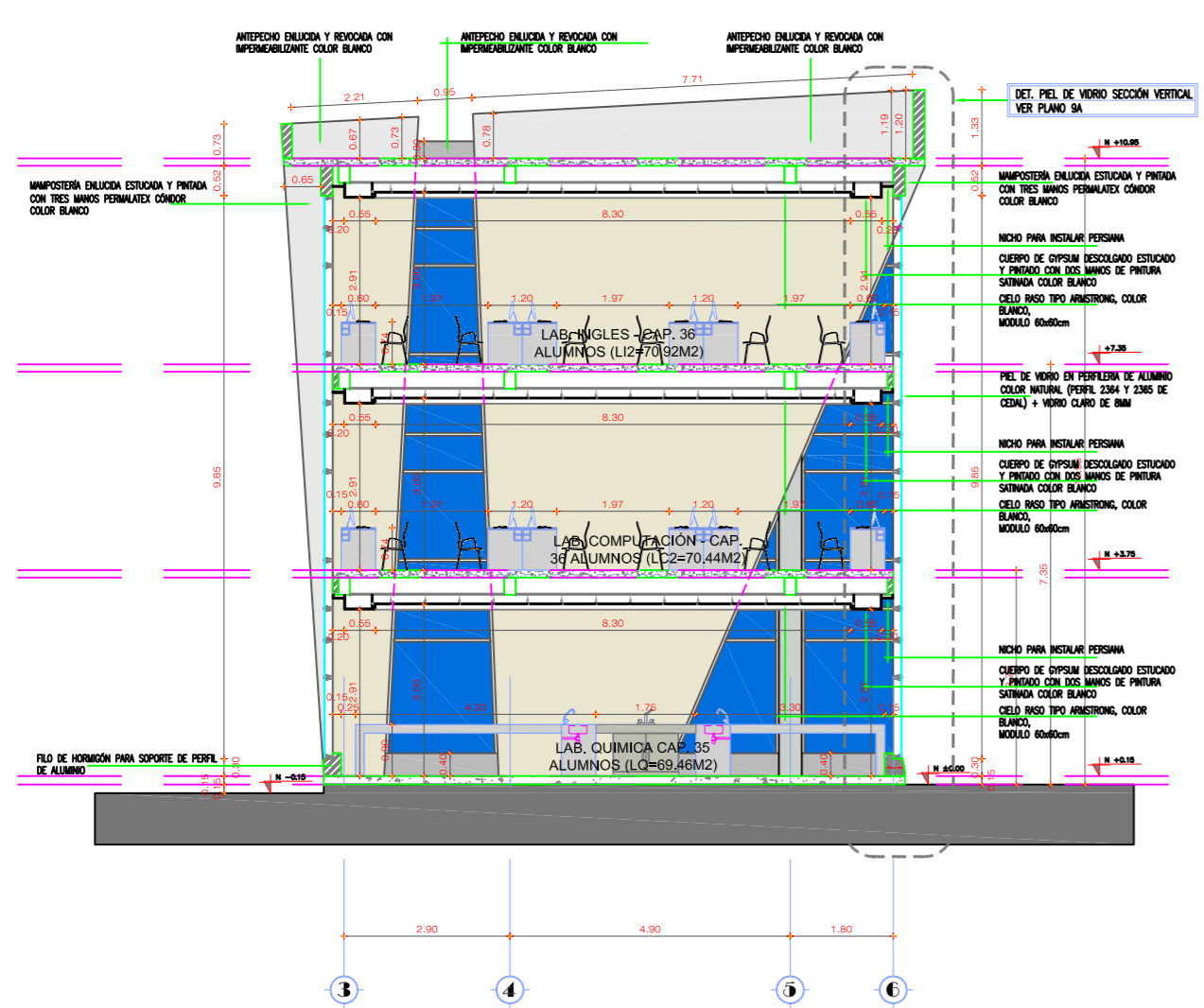

CORTE C-C'
ESC: 1/125

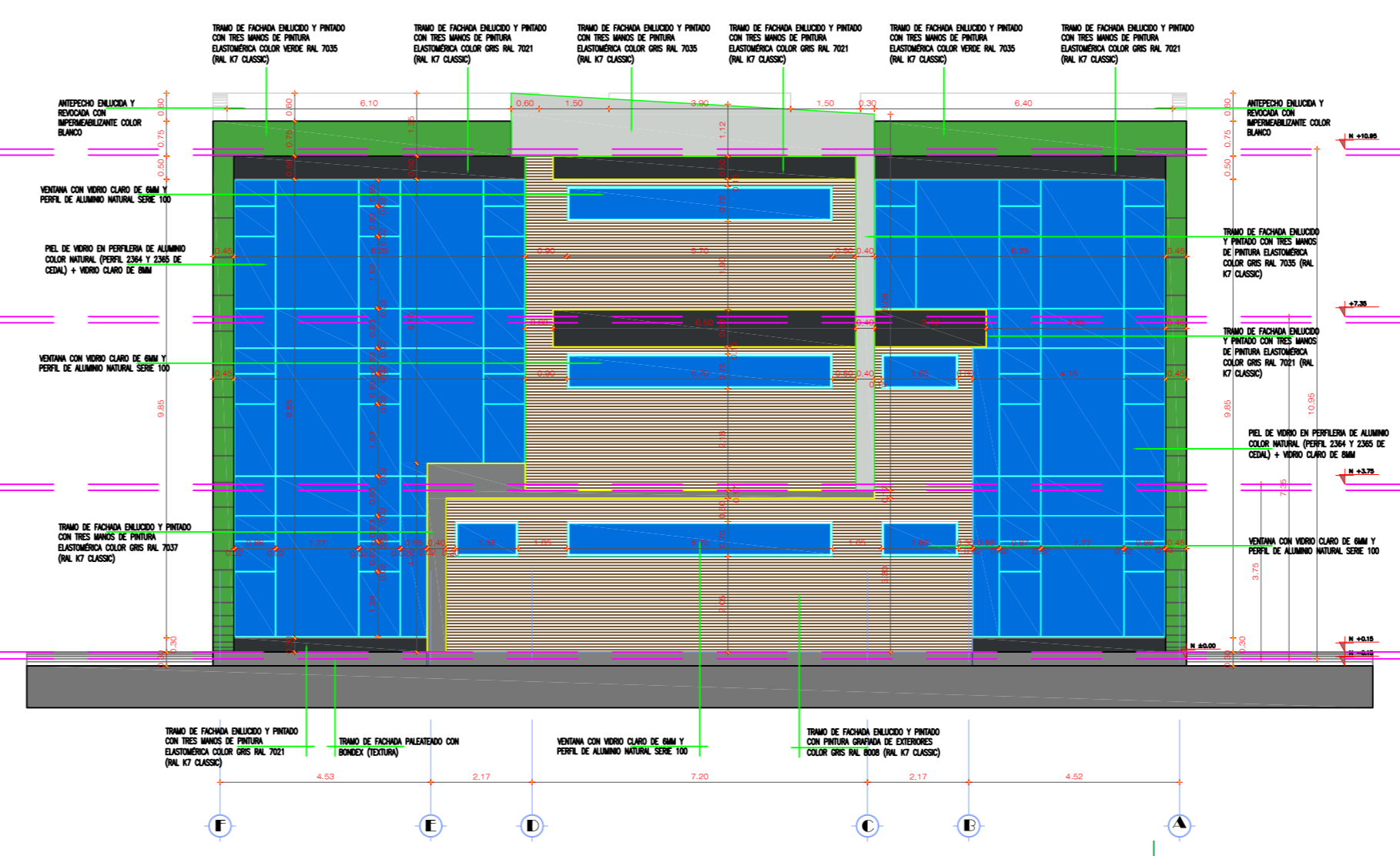

FACHADA POSTERIOR
ESC: 1/125

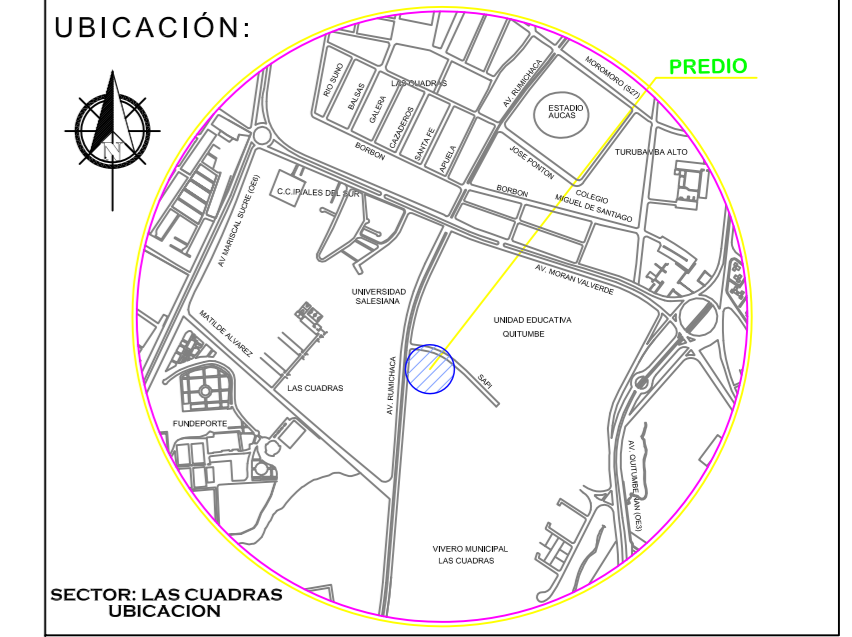

REFERENCIAS MAMPOSTERÍAS Y PERFILES

- INDICA MAMPOSTERÍA DE BLOQUE DE 0.45 ENLUCIDA ESTUCADA Y PINTADA DE ACUERDO A FACHADAS Y VISTAS INTERIORES
- INDICA MAMPOSTERÍA DE BLOQUE DE 0.30 ENLUCIDA ESTUCADA Y PINTADA DE ACUERDO A FACHADAS Y VISTAS INTERIORES
- INDICA MAMPOSTERÍA DE BLOQUE DE 0.20 ENLUCIDA ESTUCADA Y PINTADA DE ACUERDO A FACHADAS
- INDICA PERFIL DE ACERO INOXIDABLE PARA PROTECCION DE ESQUINA DE 5x5cm
- INDICA MAMPOSTERÍA DE BLOQUE DE 0.15 ENLUCIDA ESTUCADA Y PINTADA DE ACUERDO A FACHADAS Y VISTAS INTERIORES
- INDICA MAMPOSTERÍA DE BLOQUE DE 0.10 ENLUCIDA ESTUCADA Y PINTADA DE ACUERDO A FACHADAS Y VISTAS INTERIORES
- INDICA MURO DE HORMIGÓN ARMADO DE 0.15 PARA CONSTRUCCION DE DUCTO ASCENSOR
- INDICA PERFIL DE ALUMINIO ANODIZADO COLOR NATURAL PARA PROTECCION DE ESQUINA DE 5x5cm

REFERENCIAS PLANTA BAJA Y ALTA

- MAMPOSTERÍA ENLUCIDA ESTUCADA Y PINTADA CON TRES MANOS PERMALUX COLOR BLANCO Y BARREDERA DE 15cm EN CERÁMICA NACIONAL MODELO FERRARA, COLOR BEIGE FORMATO 45x45cm
- MAMPOSTERÍA ENLUCIDA ESTUCADA Y PINTADA CON TRES MANOS COLOR GRIS RAL 7035 (RAL K7 CLASSIC) Y BARREDERA DE 15cm EN CERÁMICA NACIONAL MODELO FERRARA, COLOR BEIGE FORMATO 45x45cm
- MAMPOSTERÍA ENLUCIDA Y REVOCADA CON IMPERMEABILIZANTE COLOR BLANCO
- MAMPOSTERÍA CON REVESTIMIENTO EN PORCELANATO NACIONAL MODELO NODUM, COLOR BEIGE FORMATO 19x60cm ESMALTADO RECTIFICADO (DE ACUERDO A VISTAS INTERIORES)
- MAMPOSTERÍA ENLUCIDA ESTUCADA Y PINTADA CON TRES MANOS COLOR VERDE RAL 6016 (RAL K7 CLASSIC) Y BARREDERA DE 15cm EN CERÁMICA NACIONAL MODELO FERRARA, COLOR BEIGE FORMATO 45x45cm

AD CONSULTORA
DISEÑO, PLANEACIÓN Y CONSTRUCCIÓN
Calle Reina Victoria Nº 19-08 y Av. Patria Edif. Casales Reina Victoria Sub-suelo Of. 101
Telf: 2236461/2237576 Ccl: 0999166501 Casilla Postal Nº 17-025367
E-mail: espasa_ad@hotmail.com www.avevalduranyasociados.com

UNIDAD EDUCATIVA MUNICIPAL QUITUMBE

PROYECTO: ESTUDIO DE LA INFRAESTRUCTURA DE LA UNIDAD EDUCATIVA MUNICIPAL QUITUMBE PARA ACTUALIZACIÓN DEL INFORME DE REGULACIÓN METROPOLITANA IRM DEL PREDIO N°1253088

CONTIENE: PLANOS ARQUITECTÓNICOS CORTES Y FACHADAS EDIFICIO LABORATORIOS	UBICACIÓN: PARROQUIA QUITUMBE CANTON QUITO SECTOR LAS CUADRAS
APROBACIÓN: MSC. FERNANDO CUEVA PEREZ C.I. 1111792945 ARQ. OMAR GALVIZ	PROFESIONAL CONTRATADO: ARG. L. ESPAÑA AREVALO DURAN P-4282 AM-3715
DISEÑO Y DIBUJO: ARQ. OMAR GALVIZ	FECHA: NOV. 2018
LAMINA: 9 DE 9	ESCALA: INDICADA

BELLOS MUNICIPALES: