

EMPRESA PÚBLICA METROPOLITANA DE GESTIÓN INTEGRAL DE RESIDUOS SÓLIDOS

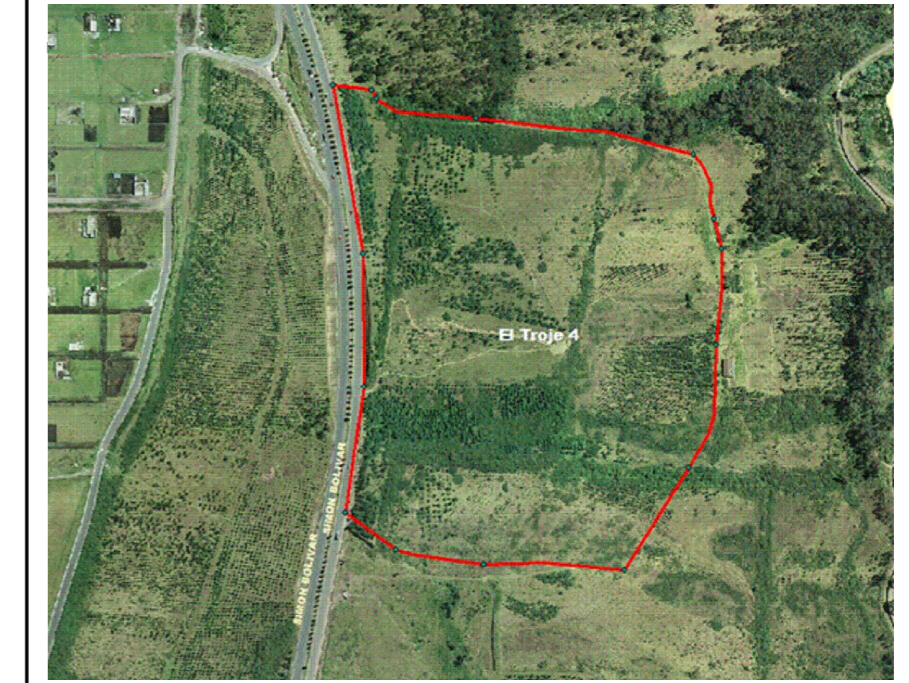

UBICACIÓN DEL PROYECTO

ESCALA S/N

CUADRO DE INFORMACIÓN TÉCNICA

SIMBOLOGÍA

- BASES ESTACION
- BASE GPS WGS
- ARBOLES D=20-60
- POSTE DE LUZ
- NÚMERO DE TALUD
- CONSTRUCCIÓN
- TALUD NIVELACIÓN 6M
- RETIRO 5 M
- LÍMITE DE PROPUESTA
- NÚMERO DE BEEMA
- LÍMITE DE LA ESCOMBREIRA
- CURVA DE BEEMA DEL TALUD CADA 5 M
- CURVA DE TALUD CADA 5 M
- P1 = PUNTO DE INTERSECCIÓN Y GHO

UBICACIÓN:

TROJE **QUITO** **PICHINCHA**
 PARROQUIA CANTÓN PROVINCIA

PROYECTO:

ESCOBREIRA "TROJE 04"

CONTIENE:

**DISEÑO TÉCNICO DE ESCOMBREIRA
 PERFILES DE RELLENO - VOLUMENES REF.**

CONSTRUCTORA BONILLA GARCÍA CIA. LTDA.
 Arq. Pedro Bonilla S.

ESCALA:
INDICADAS

FECHA:
MAYO 2015

CÓDIGO:

REALIZADO POR:

ING. JOSÉ DUQUE BEDOYA
 LIC. : 01 - 17 - 2031

LÁMINA N.º

4/5

SELLOS MUNICIPALES: