



Escala: 1: 7500



MUNICIPIO DEL DISTRITO METROPOLITANO DE QUITO
ADMINISTRACIÓN ZONAL CALDERON



HENRY VALENCIA
Administrador Zonal Calderon

Aprobado por:

Revisado por:

ING PAOLA SILVA
Administrador del contrato

ARQ WASHINGTON MARTINEZ
Fiscalizador

Consultor:

Diseño Hidrosanitario:

ING MARCELO TRUJILLO

ING. GUSTAVO LÓPEZ
SENESCYT Reg No. 1007-06-683725

ING. GUSTAVO CARRERA
SENESCYT Reg No. 1005-10-1001960

Proyecto:

ESTUDIOS Y DISEÑOS DEFINITIVOS DEL MERCADO DE CALDERÓN, ADMINISTRACIÓN ZONAL CALDERÓN, DISTRITO METROPOLITANO, CANTÓN QUITO, PROVINCIA DE PICHINCHA.

Datos Generales del Predio:

Clave Catastral:	13217 02 020	IRM N°:	640965
Zona Administrativa:	CALDERÓN	N del Predio:	210907
Area de terreno segun levantamiento:	9590.55 m2		
Cos PB:	80 %	Cos TOTAL:	240 %
		Zonificación:	D4 (D303 - 80)

Fecha:

17/01/2018

Coordinación:

ING WILLIAM BARRAGAN

Dibujantes:

ARQ ROSITA ZURITA

ARQ RODRIGO PAEZ

ARQ FERNANDA ENCALADA

Contiene:
**PLANTA BAJA
RED CONTRA INCENDIOS**

Dimensiones prevalecen sobre escalas

ARQ RUBÉN ANAGUANO

Escala:

1:250

Lámina:

H8/12

Sellos Municipales:

Calle Paredes

Av. 9 de Agosto

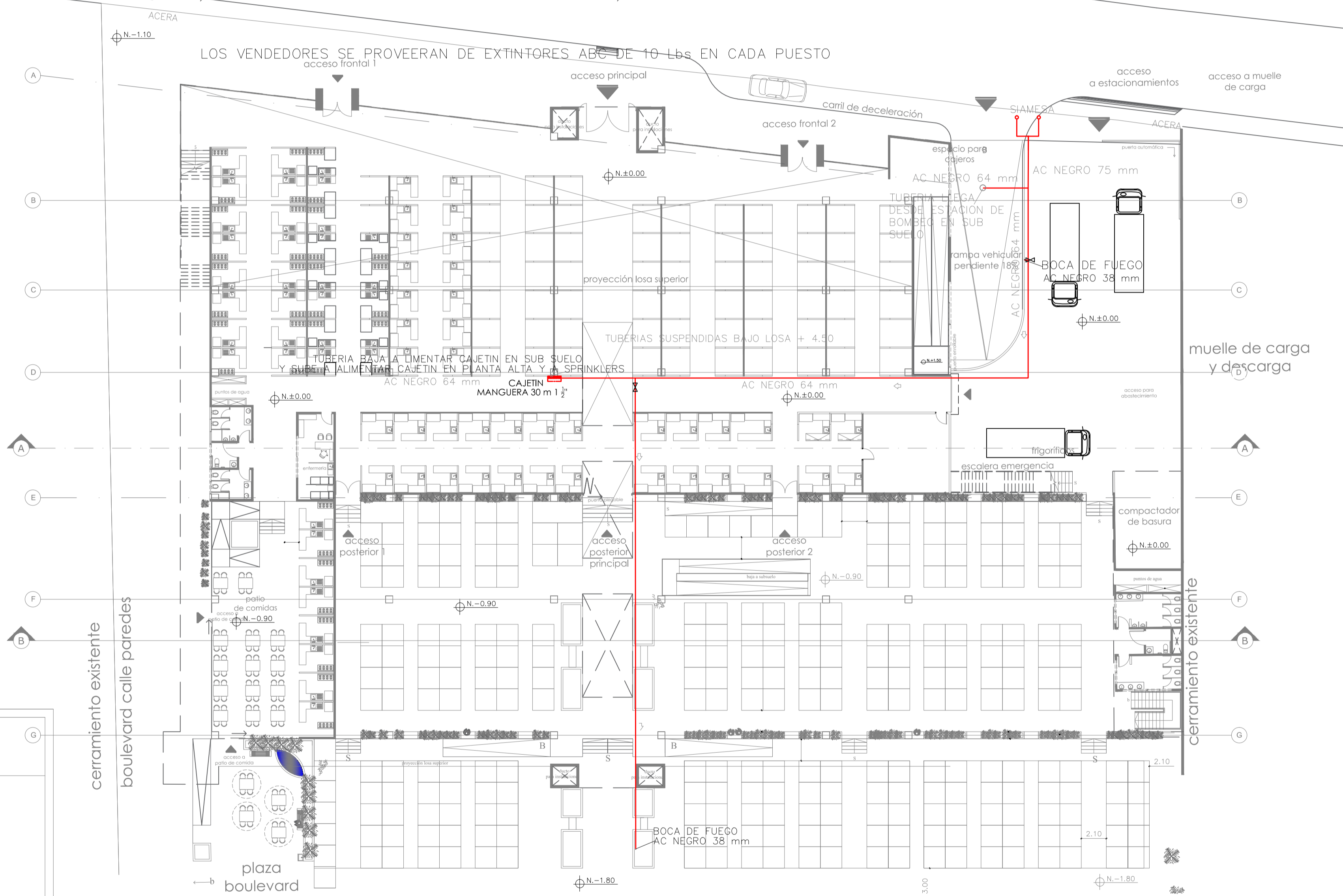
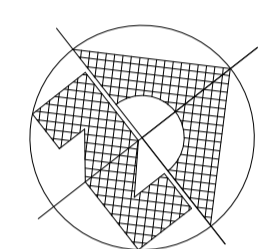

LOS VENDEDORES SE PROVEERAN DE EXTINTORES ABC DE 10 Lbs EN CADA PUESTO

TUBERIA BAJA ALIMENTAR CAJETIN EN SUB SUELO Y SUBIDA ALIMENTAR CAJETIN EN PLANTA ALTA Y SPRINKLERS

CAJETIN MANGUERA 30 m 1 1/2"

PLANTA BAJA. N. ±0.00
1-250

SIMBOLOGIA

- CAJETIN Y PULSADOR
- RED CONTRA INCENDIOS
- SENTIDO DE FLUJO
- VÁLVULA DE COMPUERTA
- VALVULA CHECK
- EXTINTOR PQS 10 Lbs ABC
- EXTINTOR CO2 10 IBS ABC
- SIAMESA
- COLUMNA DE AGUA
- BOCA DE FUEGO