

Av. 9 de Agosto

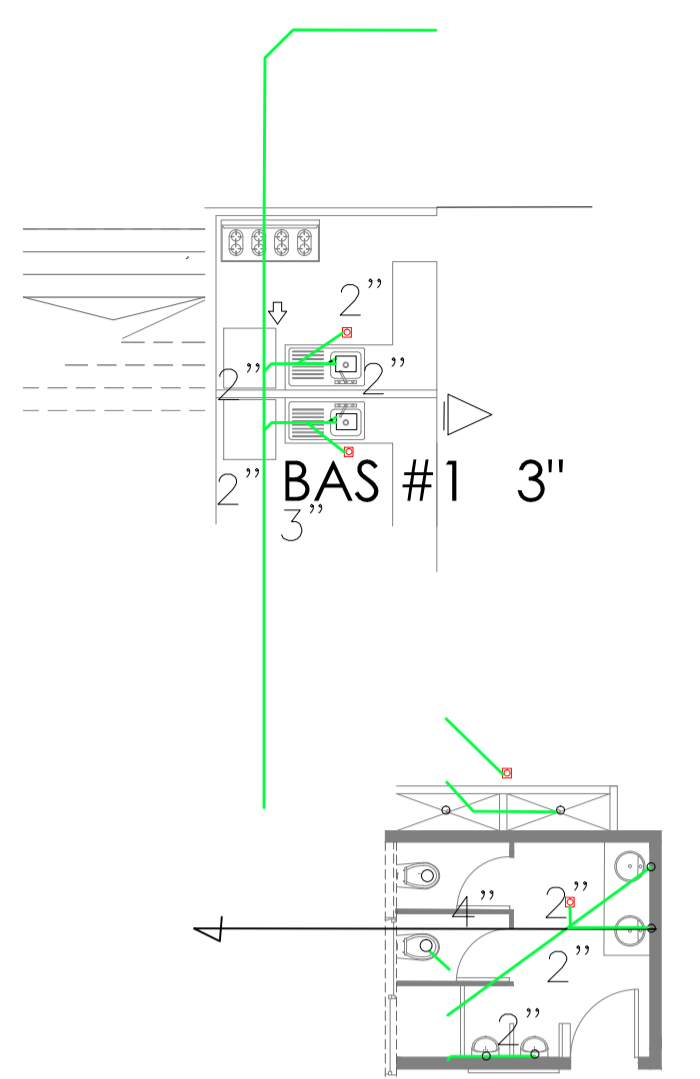

DETALLE S  
1-100

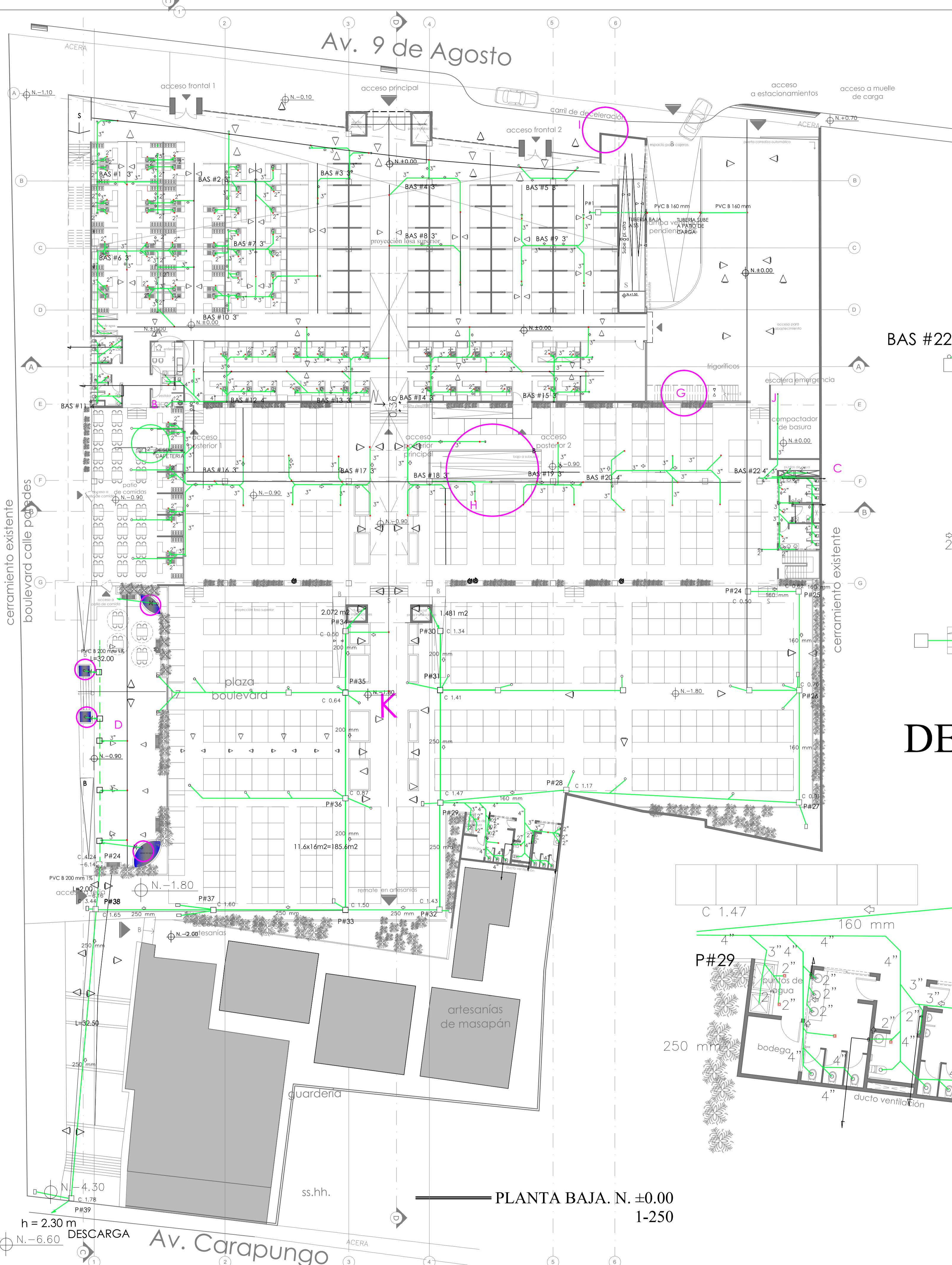
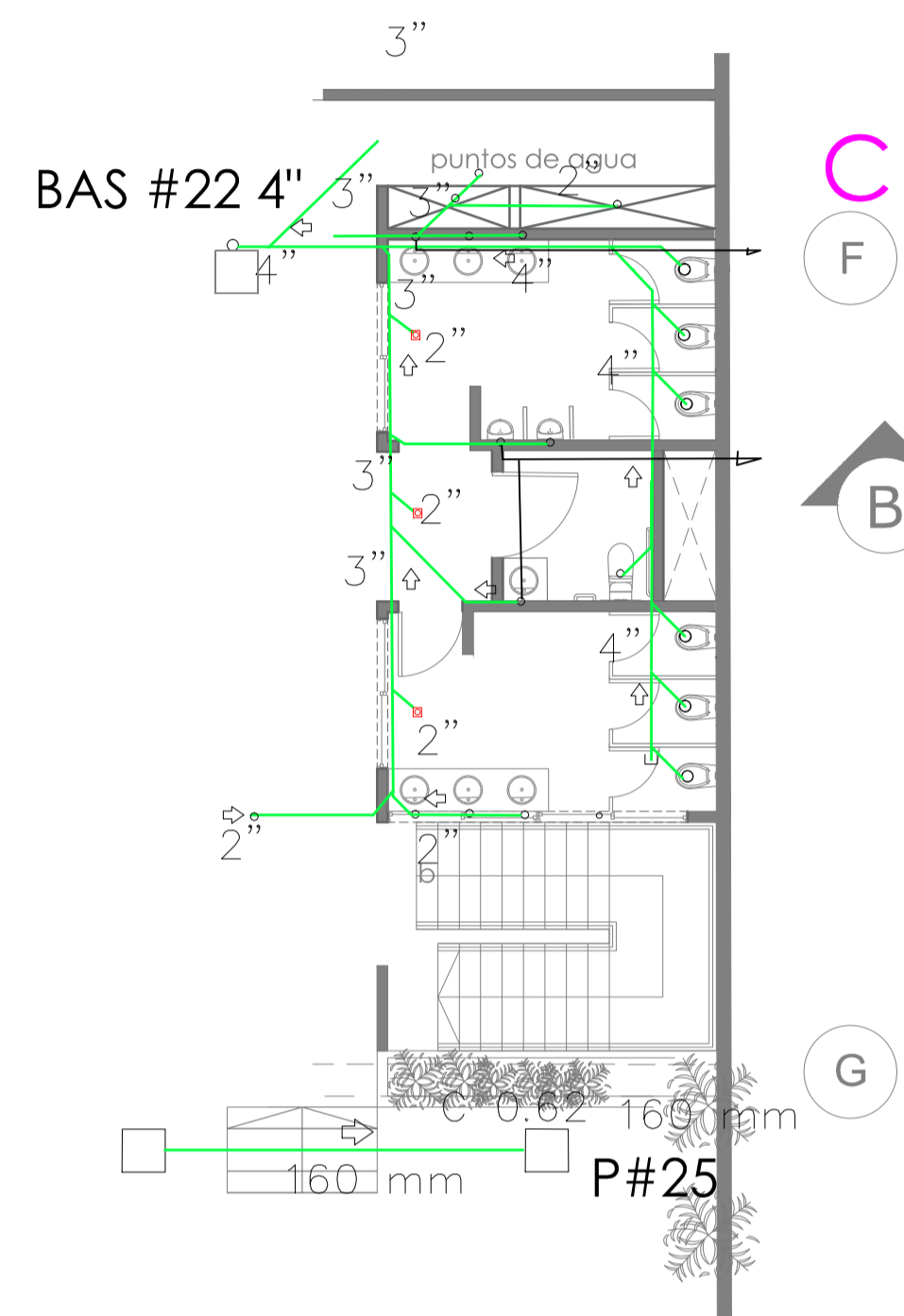

DETALLE S  
1-100

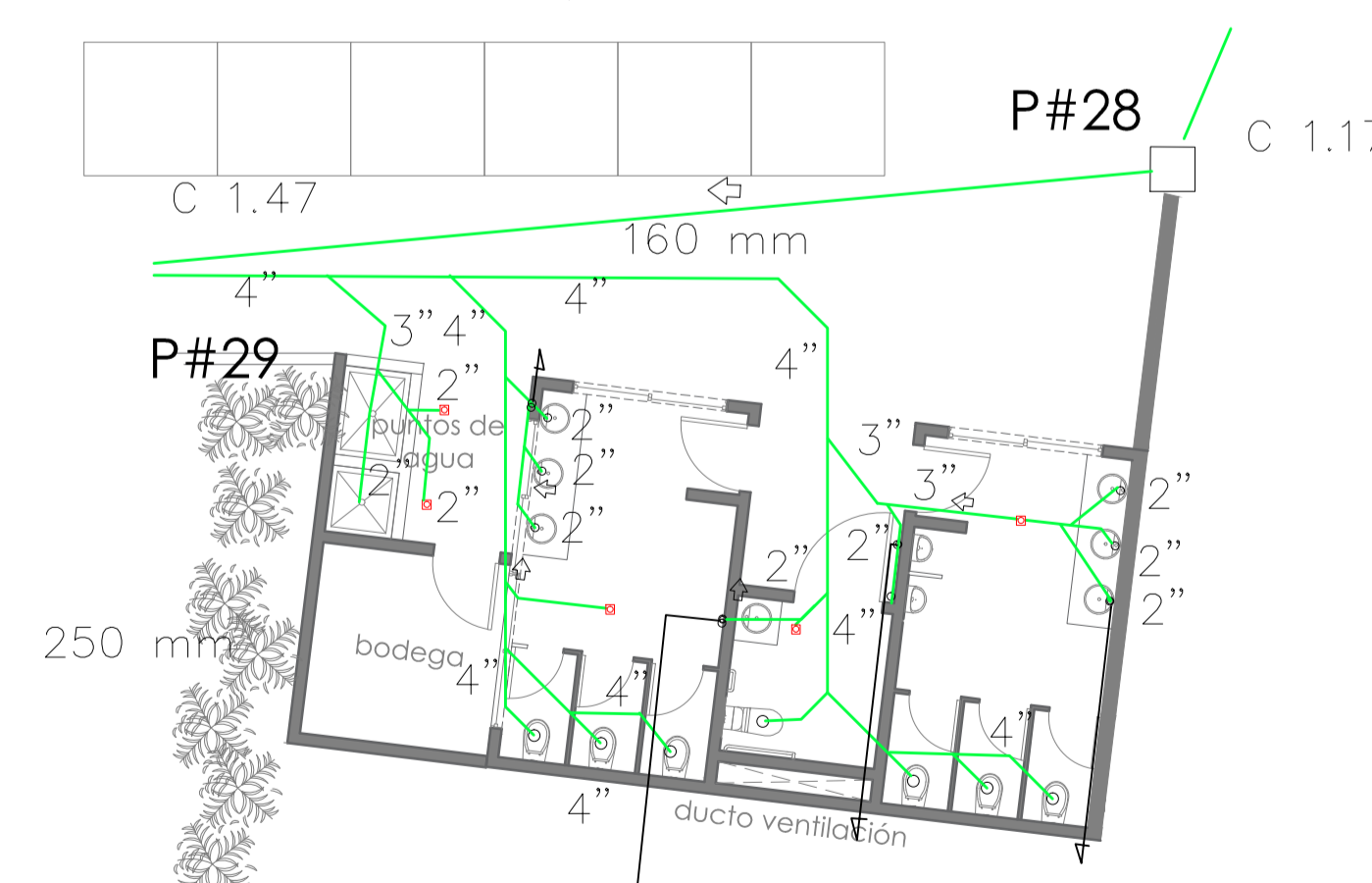

SIMBOLOGIA

- PENDIENTE EN PISO Y LOSAS
- SIFÓN DE PISO
- BAJANTE
- CAJAS DE REVISIÓN DE 0.60 X 0.60 M
- TUBERIA DE DESAGUE
- SENTIDO DE LA DESCARGA
- PUNTO DE DESAGUE

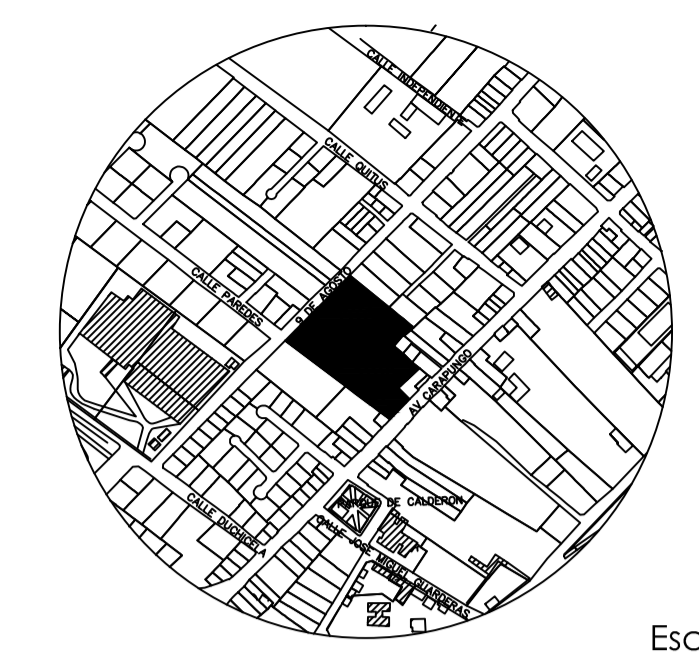

Escala: 1: 7500

MUNICIPIO DEL DISTRITO METROPOLITANO DE QUITO  
ADMINISTRACIÓN ZONAL CALDERON



**HENRY VALENCIA**  
Administrador Zonal Calderon

Aprobado por:	Revisado por:
<b>ING PAOLA SILVA</b> Administrador del contrato	<b>ARQ WASHINGTON MARTINEZ</b> Fiscalizador
Consultor:	Diseño Hidrosanitario:
<b>ING MARCELO TRUJILLO</b>	<b>ING. GUSTAVO LÓPEZ</b> SENESCYT Reg No. 1007-06-683725
	<b>ING. GUSTAVO CARRERA</b> SENESCYT Reg No. 1005-10-1001960

Proyecto:  
ESTUDIOS Y DISEÑOS DEFINITIVOS DEL MERCADO DE CALDERÓN, ADMINISTRACIÓN ZONAL CALDERÓN, DISTRITO METROPOLITANO, CANTÓN QUITO, PROVINCIA DE PICHINCHA.

Datos Generales del Predio:		
Clave Catastral:	<b>13217 02 020</b>	IRM N: <b>640965</b>
Zona Administrativa:	<b>CALDERÓN</b>	N del Predio: <b>210907</b>
Area de terreno segun levantamiento:	<b>9590.55 m2</b>	
Cos PB: <b>80 %</b>	Cos TOTAL: <b>240 %</b>	Zonificación: <b>D4 (D303 - 80)</b>

Fecha:	17/01/2018	Cordinación:	<b>ING WILLIAM BARRAGAN</b>
Dibujantes:	<b>ARQ ROSITA ZURITA</b>		<b>ARQ RODRIGO PAEZ</b>
	<b>ARQ FERNANDA ENCALADA</b>	Contiene:	<b>PLANTA BAJA DESCARGAS</b>
	<b>ARQ RUBÉN ANAGUANO</b>	Dimensiones prevalecen sobre escalas	
		Escala:	<b>1:250</b>
		Lámina:	<b>H5/12</b>

Sellos Municipales: