

PLANTA ALTA. N.+4.50
1-250

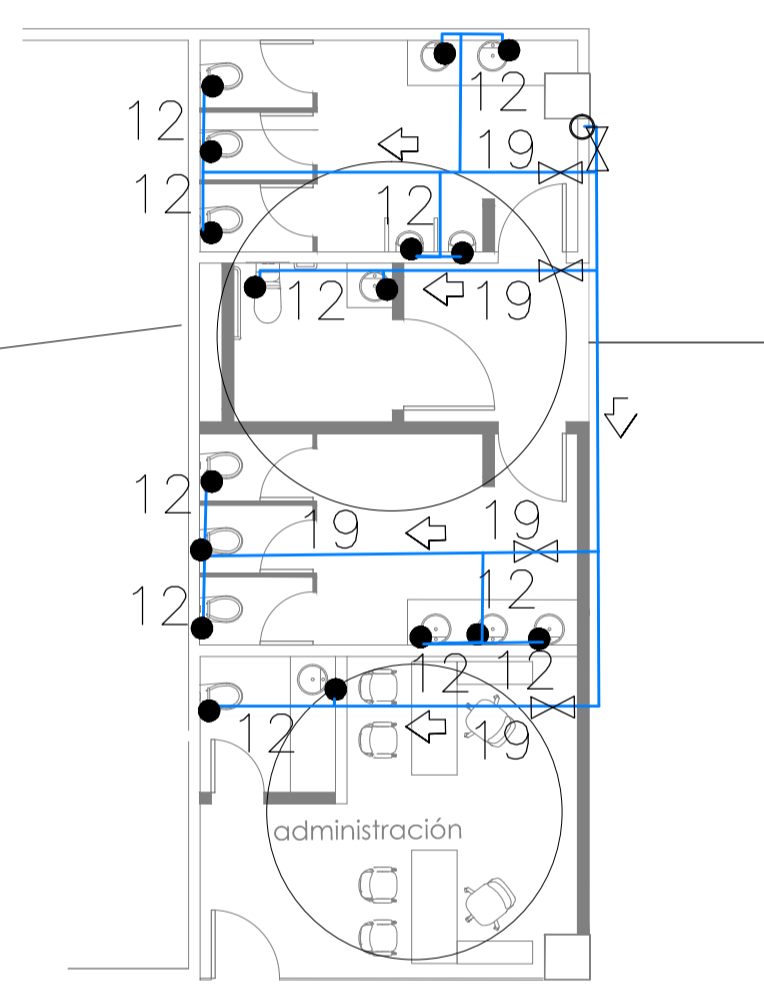

DETALLE
1-100

SIMBOLOGIA	
	RED DE AGUA POTABLE FRIA Y SALIDA
	MEDIDOR
	VALVULA DE COMPUERTA
	COLUMNA DE AGUA

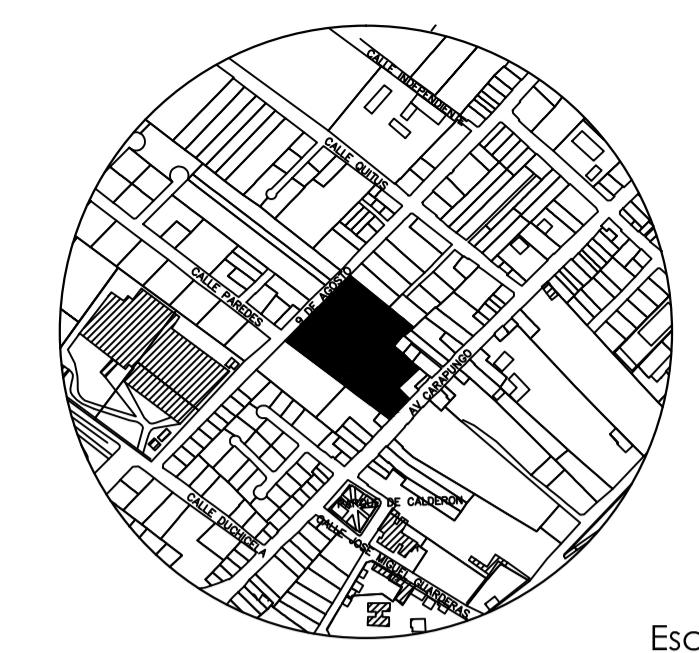

Escala: 1: 7500

MUNICIPIO DEL DISTRITO METROPOLITANO DE QUITO
ADMINISTRACIÓN ZONAL CALDERON



HENRY VALENCIA
Administrador Zonal Calderon

Aprobado por: ING PAOLA SILVA Administrador del contrato	Revisado por: ARQ WASHINGTON MARTINEZ Fiscalizador
Consultor: ING MARCELO TRUJILLO	Diseño Hidrosanitario: ING. GUSTAVO LÓPEZ SENESCYT Reg No. 1007-06-683725 ING. GUSTAVO CARRERA SENESCYT Reg No. 1005-10-1001960

Proyecto:
ESTUDIOS Y DISEÑOS DEFINITIVOS DEL MERCADO DE CALDERÓN, ADMINISTRACIÓN ZONAL CALDERÓN, DISTRITO METROPOLITANO, CANTÓN QUITO, PROVINCIA DE PICHINCHA.

Datos Generales del Predio:		
Clave Catastral:	13217 02 020	IRM N: 640965
Zona Administrativa:	CALDERÓN	N del Predio: 210907
Area de terreno segun levantamiento:	9590.55 m2	
Cos PB: 80 %	Cos TOTAL: 240 %	Zonificación: D4 (D303 - 80)

Fecha: 17/01/2018	Cordinación:
Dibujantes: ARQ ROSITA ZURITA ARQ FERNANDA ENCALADA ARQ RUBÉN ANAGUANO	ING WILLIAM BARRAGAN ARQ RODRIGO PAEZ
	Contiene: PLANTA ALTA NIVEL 4.50 DISTRIBUCION DE AGUA
	Dimensiones prevalecen sobre escalas
	Escala: 1:250 Lámina: H3/12

Sellos Municipales: