

**UBICACIÓN DE VIGAS
PLANTA N 0.00**
ESC 1:150

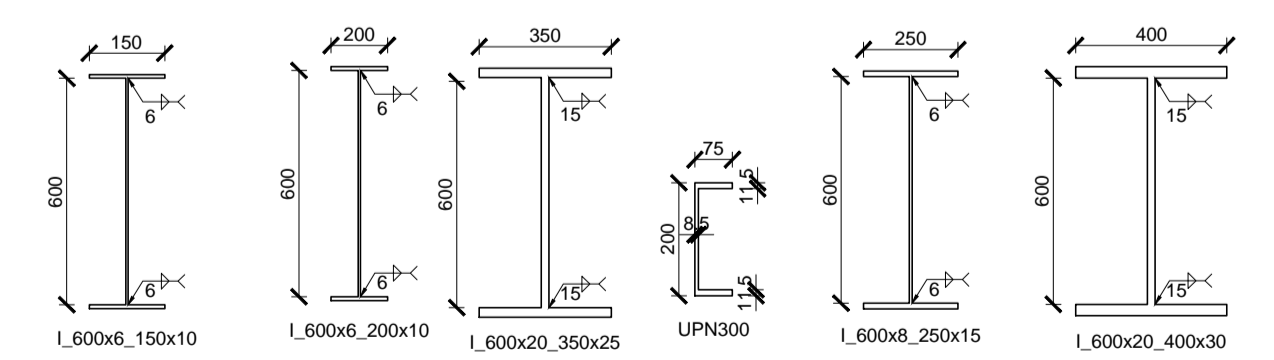

SECCIONES TÍPICAS
ESC 1:20

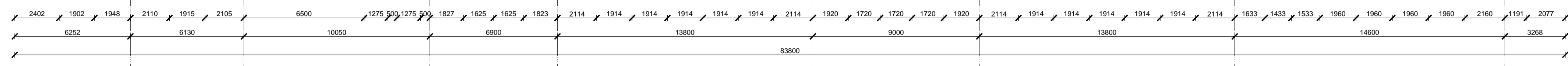
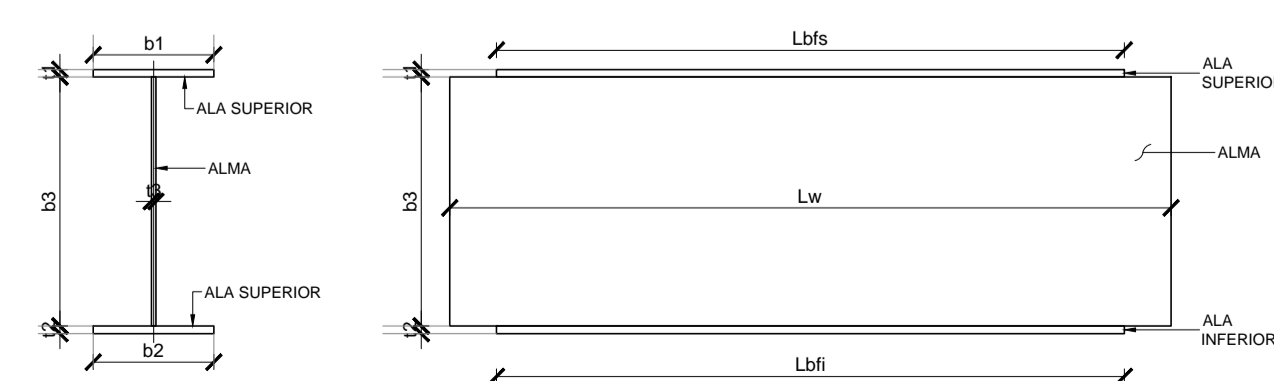

NOMENCLATURA
ESC S/E

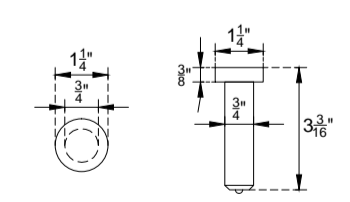

STUD 3/4"
ESC 1:5

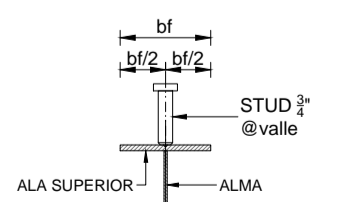

STUD 3/4"
ESC 1:10

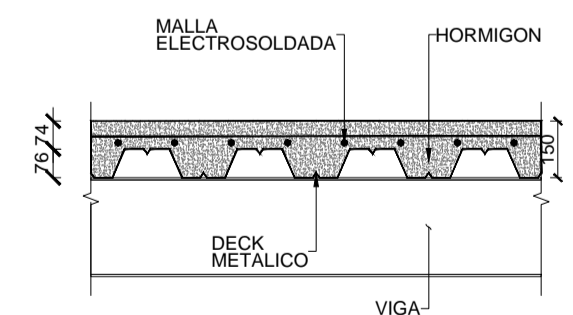

DETALLE DECK METÁLICO
VISTA EN ELEVACIÓN
ESC 1:20

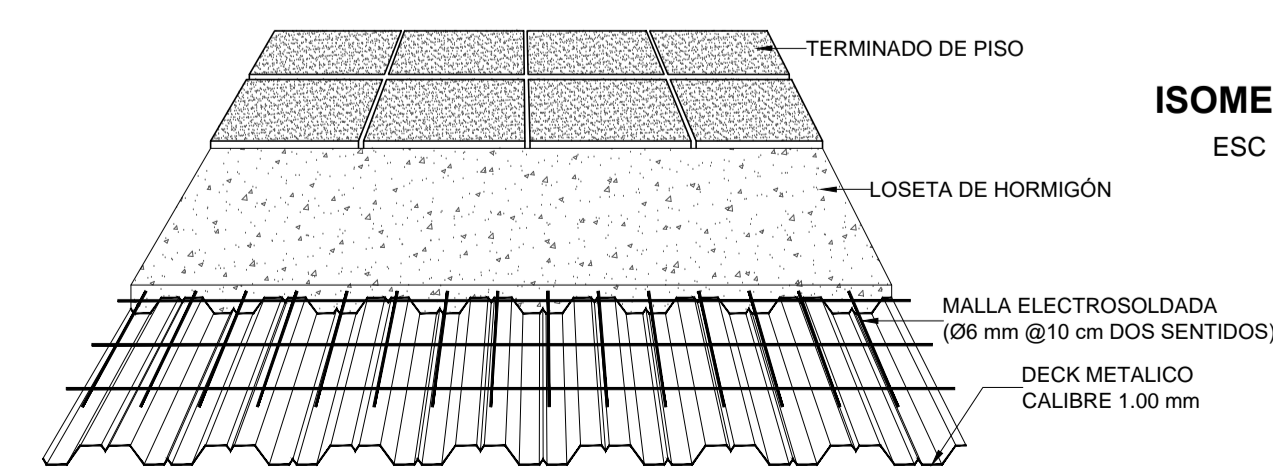

ISOMETRÍA
ESC S/E

Ubicación:

Escala: 1: 7500

MUNICIPIO DEL DISTRITO METROPOLITANO DE QUITO
ADMINISTRACIÓN ZONAL CALDERON



HENRY VALENCIA
Administrador Zonal Calderon

Aprobado por: **ING. PAOLA SILVA**
Administrador del contrato

Revisado por: **ARQ. WASHINGTON MARTINEZ**
Fiscalizador

Consultor: **ING MARCELO TRUJILLO**

Diseño: **ING. ANDRÉS LÓPEZ G.**
SENECYT Reg N 1004-02-241778

Proyecto:
ESTUDIOS Y DISEÑOS DEFINITIVOS DEL MERCADO DE CALDERÓN, ADMINISTRACIÓN ZONAL CALDERÓN, DISTRITO METROPOLITANO, CANTÓN QUITO, PROVINCIA DE PICHINCHA.

Datos Generales del Predio:

Clave Catastral:	13217 02 020	IRM N:	640965
Zona Administrativa:	CALDERÓN	N del Predio:	210907
Area de terreno segun levantamiento:	9590.55 m2		
Cos PB:	80 %	Cos TOTAL:	240 %
Zonificación:	D4 (D303 - 80)		

Fecha:	17/01/2018	Cordinación:	ING WILLIAM BARRAGAN
Dibujantes:	DANIEL VELA A.		ARQ RODRIGO PAEZ
	JUAN FERNANDO RIVERA.	Contiene:	UBICACIÓN DE VIGAS PLANTA N 0.00
			Dimensiones prevalecen sobre escalas
		Escala:	INDICADAS
		Lámina:	E5/14

Sellos Municipales: