

VIGAS EJES 1-2-3-4-5-6-7-8
VISTA EN ELEVACION
 ESC 1:100

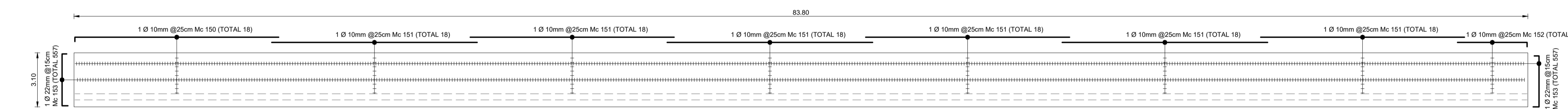

ARMADO MURO 1
VISTA EN PLANTA
 ESC 1:150

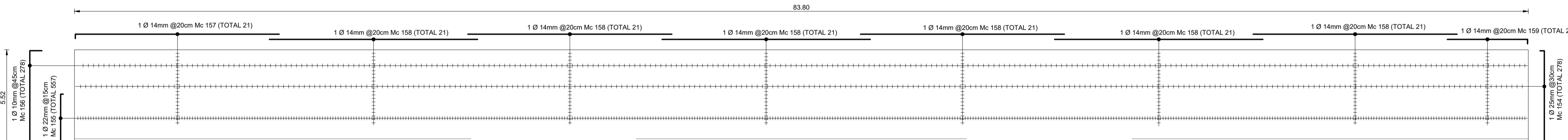

ARMADO MURO 1
VISTA EN ELEVACION
 ESC 1:150

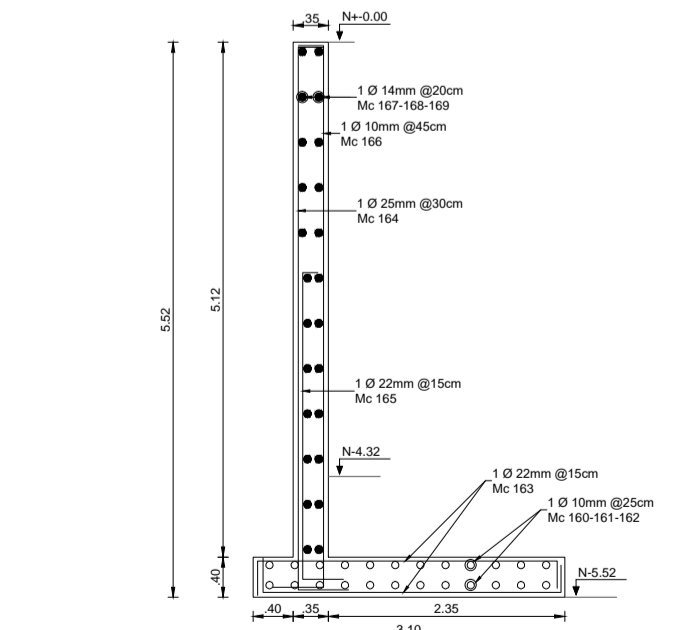

ARMADO MURO 2
VISTA EN CORTE
 ESC 1:75

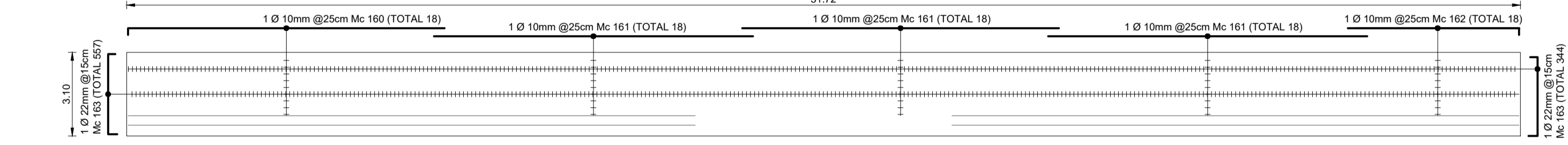

ARMADO MURO 2
VISTA EN PLANTA
 ESC 1:150

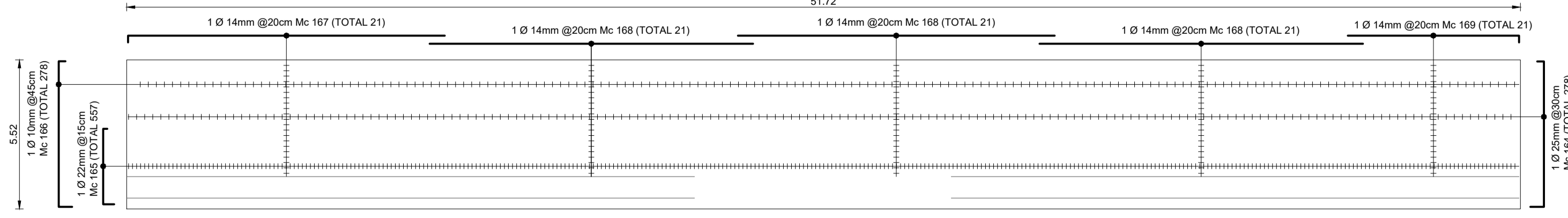

ARMADO MURO 2
VISTA EN ELEVACION
 ESC 1:150

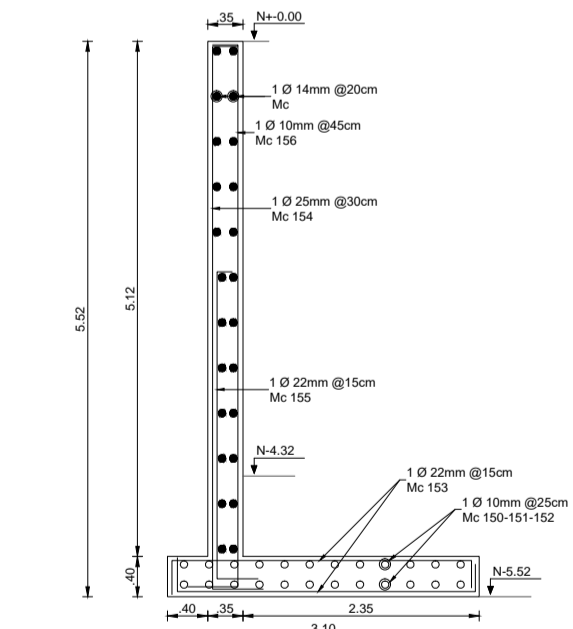

ARMADO MURO 1
VISTA EN CORTE
 ESC 1:75

Ubicación:

Escala: 1: 7500

MUNICIPIO DEL DISTRITO METROPOLITANO DE QUITO
 ADMINISTRACIÓN ZONAL CALDERON

INGENIERIA CIVIL
 HENRY VALENCIA

HENRY VALENCIA
 Administrador Zonal Calderon

Aprobado por: **ING. PAOLA SILVA**
 Administrador del contrato

Revisado por: **ARQ. WASHINGTON MARTINEZ**
 Fiscalizador

Consultor: **ING MARCELO TRUJILLO**

Diseño: **ING. ANDRÉS LÓPEZ G.**
 SENESCYT Reg N 1004-02-241778

Proyecto:
 ESTUDIOS Y DISEÑOS DEFINITIVOS DEL MERCADO DE CALDERÓN, ADMINISTRACIÓN ZONAL CALDERÓN, DISTRITO METROPOLITANO, CANTÓN QUITO, PROVINCIA DE PICHINCHA.

Datos Generales del Predio:		
Clave Catastral:	13217 02 020	IRM N: 640965
Zona Administrativa:	CALDERÓN	N del Predio: 210907
Area de terreno segun levantamiento:	9590.55 m2	
Cos PB: 80 %	Cos TOTAL: 240 %	Zonificación: D4 (D303 - 80)

Fecha: **17/01/2018**

Dibujantes: **DANIEL VELA A.**

JUAN FERNANDO RIVERA.

Coordinación: **ING WILLIAM BARRAGAN**

ARQ RODRIGO PAEZ

Contiene: **VIGAS EJES 1-2-3-4-5-6-7-8**
ARMADO DE MUROS 1 Y 2

Dimensiones prevalecen sobre escalas

Escala: **INDICADAS** Lámina: **E2/14**

Sellos Municipales: