

UBICACIÓN RAMPA TIPO 3 - ACCESO VEHICULAR
PLANTA N - 4.32
 ESC 1:50

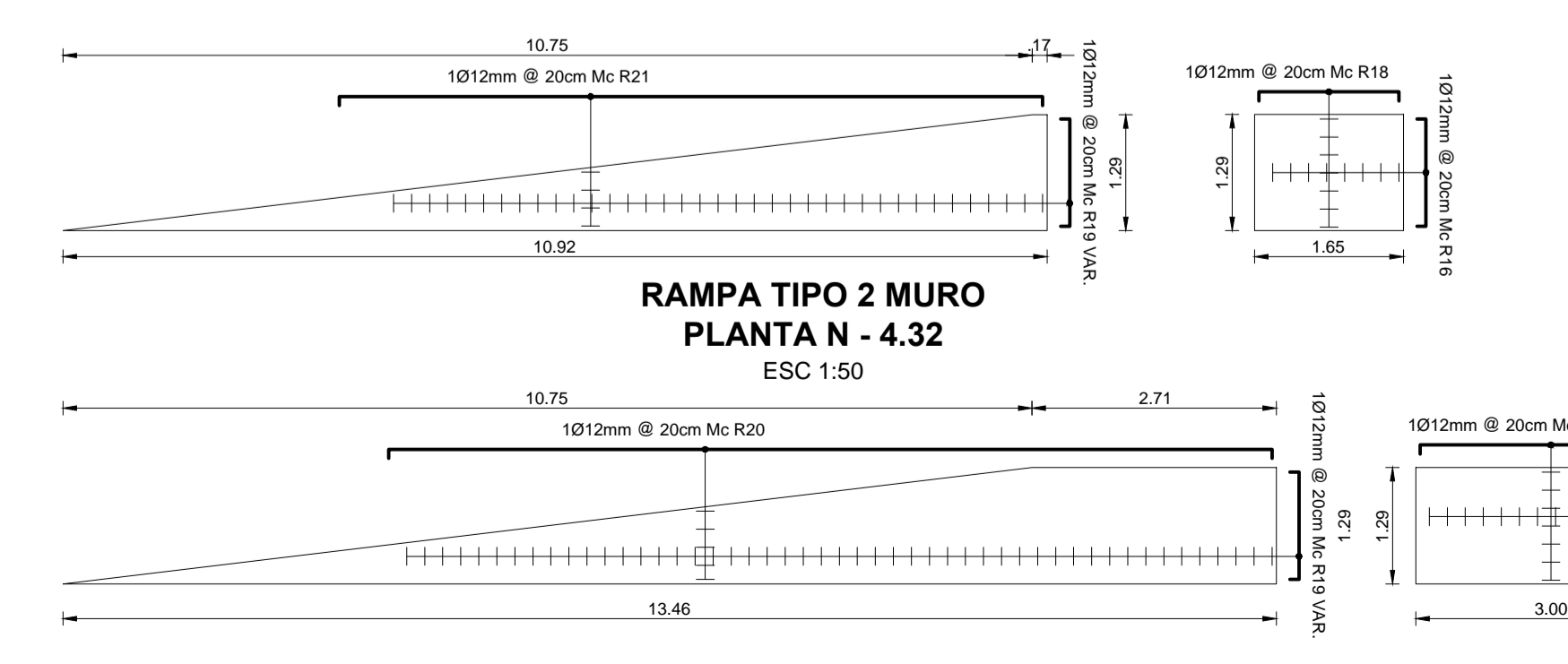
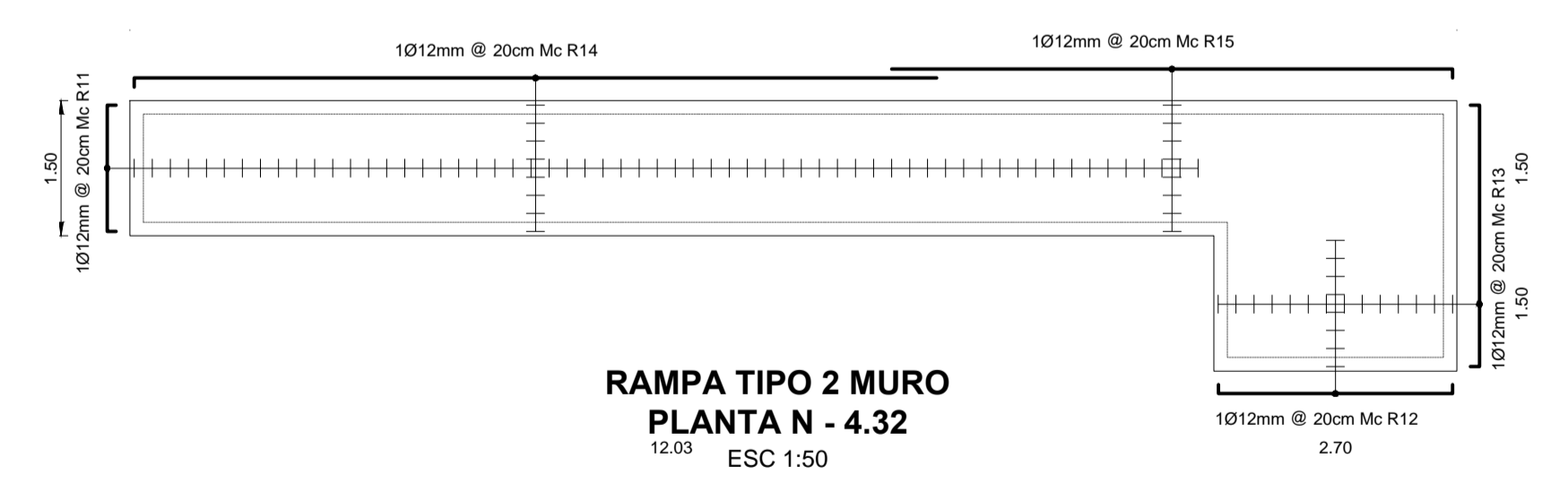

Ubicación:

Escala: 1: 7500

MUNICIPIO DEL DISTRITO METROPOLITANO DE QUITO
 ADMINISTRACIÓN ZONAL CALDERON



HENRY VALENCIA
 Administrador Zonal Calderon

Aprobado por: **ING. PAOLA SILVA**
 Administrador del contrato

Revisado por: **ARQ. WASHINGTON MARTINEZ**
 Fiscalizador

Consultor: **ING MARCELO TRUJILLO**

Diseño: **ING. ANDRÉS LÓPEZ G.**
 SENESCYT Reg N 1004-02-241778

Proyecto:
 ESTUDIOS Y DISEÑOS DEFINITIVOS DEL MERCADO DE CALDERÓN, ADMINISTRACIÓN ZONAL CALDERÓN, DISTRITO METROPOLITANO, CANTÓN QUITO, PROVINCIA DE PICHINCHA.

Datos Generales del Predio:		
Clave Catastral:	13217 02 020	IRM N: 640965
Zona Administrativa:	CALDERÓN	N del Predio: 210907
Area de terreno segun levantamiento:	9590.55 m2	
Cos PB: 80 %	Cos TOTAL: 240 %	Zonificación: D4 (D303 - 80)

Fecha: 17/01/2018	Coordinación: ING WILLIAM BARRAGAN ARQ RODRIGO PAEZ
Dibujantes: DANIEL VELA A. JUAN FERNANDO RIVERA.	
Contiene: RAMPA TIPO 2 ACCESO VEHICULAR	
Dimensiones prevalecen sobre escalas	
Escala: INDICADAS	Lámina: E11/14

Sellos Municipales: