

PLANTA DE CIMENTACION
PLANTA N - 4.32
ESC 1:150

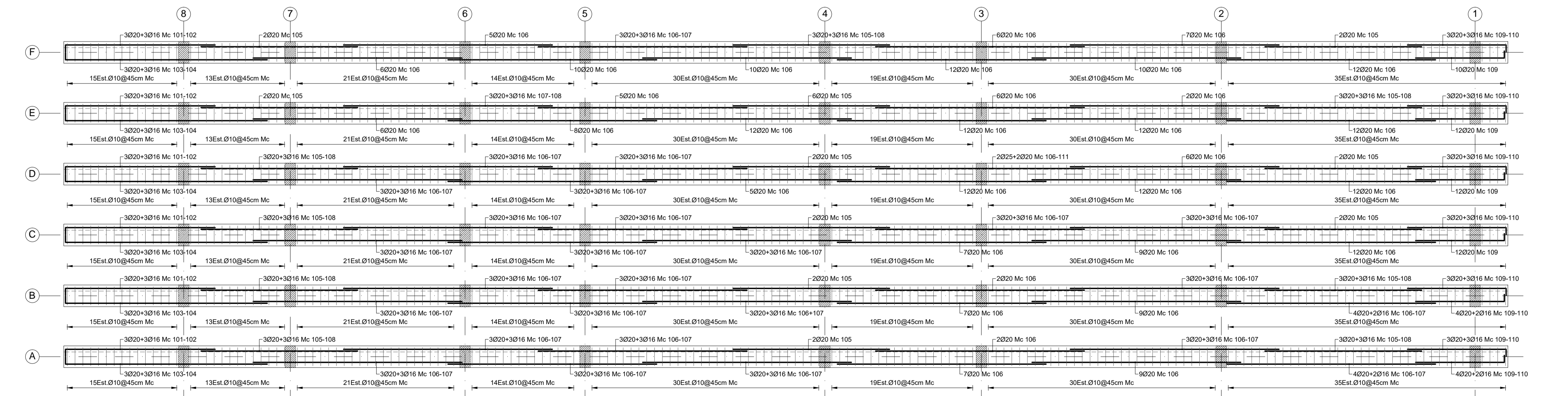

VIGAS EJES A-B-C-D-E-F
VISTA EN ELEVACION
ESC 1:150

Ubicación:

Escala: 1: 7500

MUNICIPIO DEL DISTRITO METROPOLITANO DE QUITO
ADMINISTRACIÓN ZONAL CALDERON

INGENIERIA CIVIL
ING. MARCELO TRUJILLO

HENRY VALENCIA
Administrador Zonal Calderon

Aprobado por: ING. PAOLA SILVA Administrador del contrato	Revisado por: ARQ. WASHINGTON MARTINEZ Fiscalizador
Consultor: ING MARCELO TRUJILLO	Diseño: ING. ANDRÉS LÓPEZ G. SENESCYT Reg N 1004-02-241778

Proyecto:
ESTUDIOS Y DISEÑOS DEFINITIVOS DEL MERCADO DE CALDERÓN, ADMINISTRACIÓN ZONAL CALDERÓN, DISTRITO METROPOLITANO, CANTÓN QUITO, PROVINCIA DE PICHINCHA.

Datos Generales del Predio:		
Clave Catastral:	13217 02 020	IRM N: 640965
Zona Administrativa:	CALDERÓN	N del Predio: 210907
Area de terreno segun levantamiento:	9590.55 m2	
Cos PB: 80 %	Cos TOTAL: 240 %	Zonificación: D4 (D303 - 80)

Fecha: 17/01/2018	Cordinación: ING WILLIAM BARRAGAN
Dibujantes: DANIEL VELA A.	ARQ RODRIGO PAEZ
JUAN FERNANDO RIVERA.	Contiene: PLANTA DE CIMENTACION N-4.32
Dimensiones prevalecen sobre escalas	
Escala: INDICADAS	Lámina: E1/14

Sellos Municipales: