

CORTE A-B ESC: 1:25

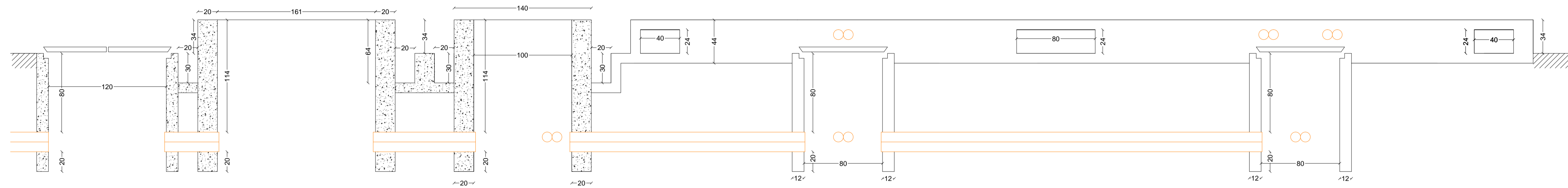

CORTE C-D ESC: 1:25

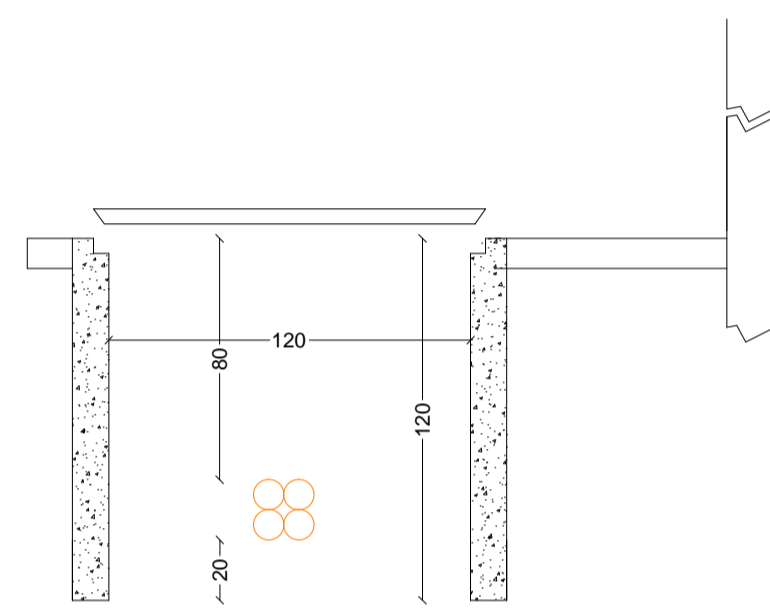

CORTE E-F ESC: 1:25

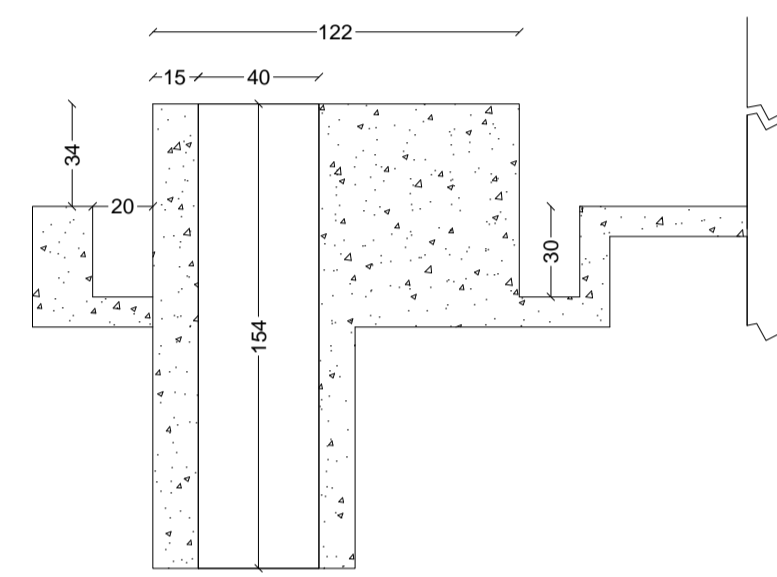

CORTE G-H ESC: 1:25

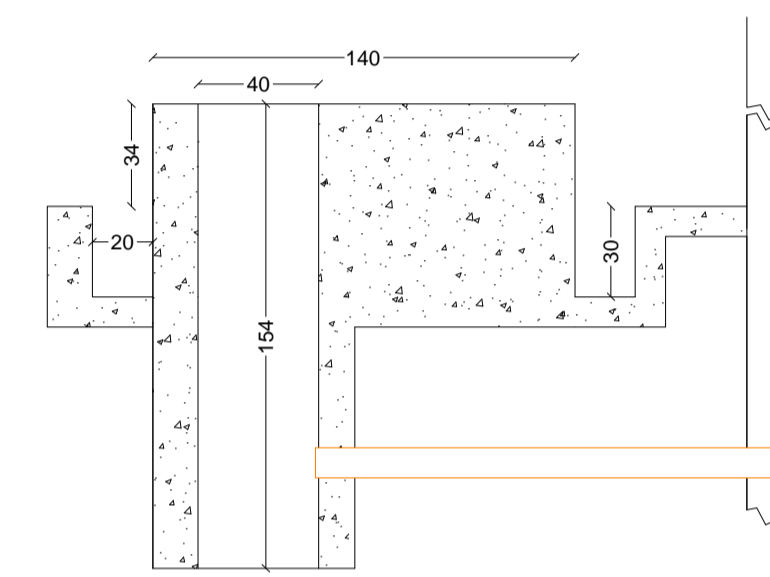

MALLA DE TIERRA

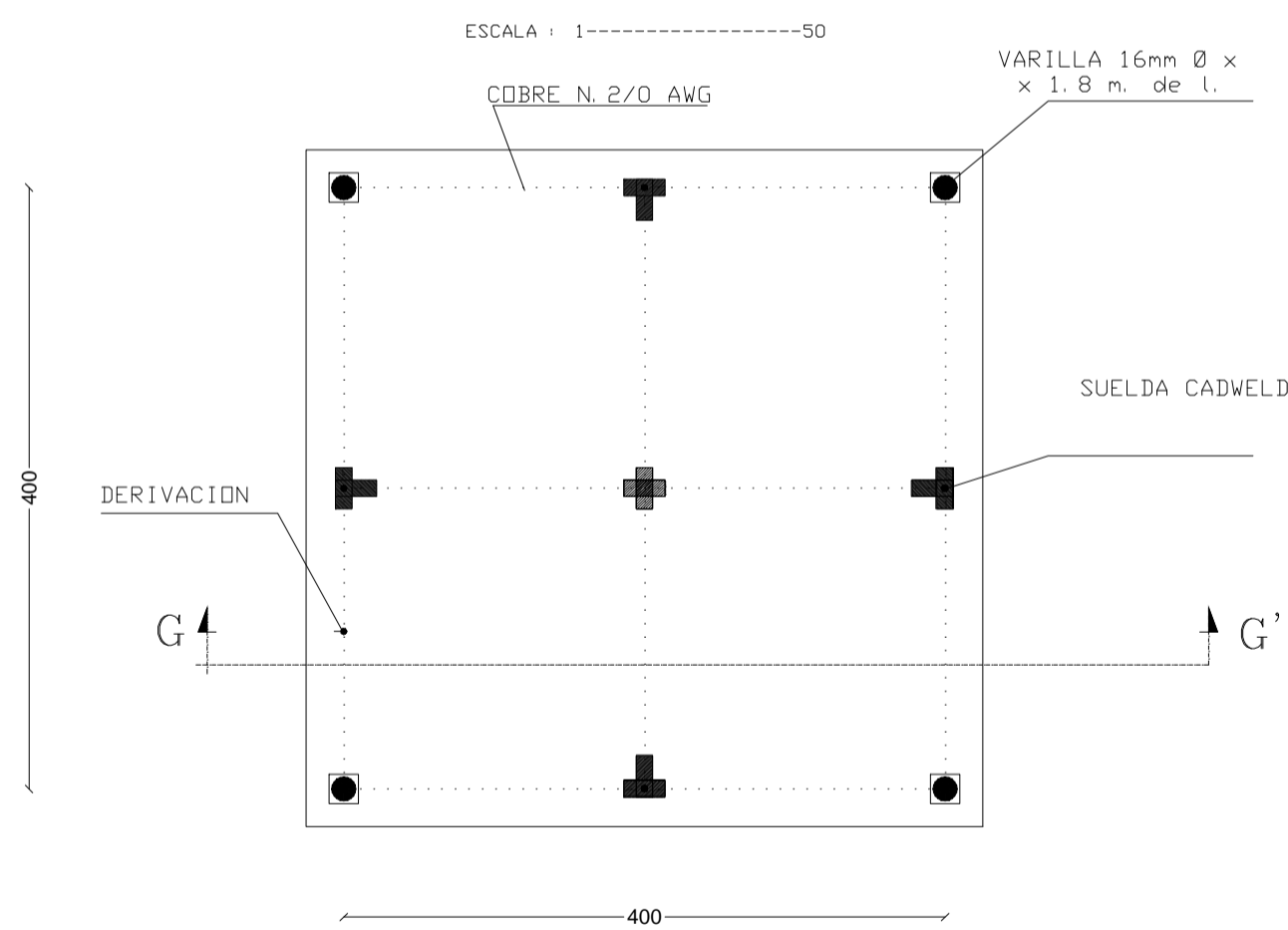

CORTE G-G'

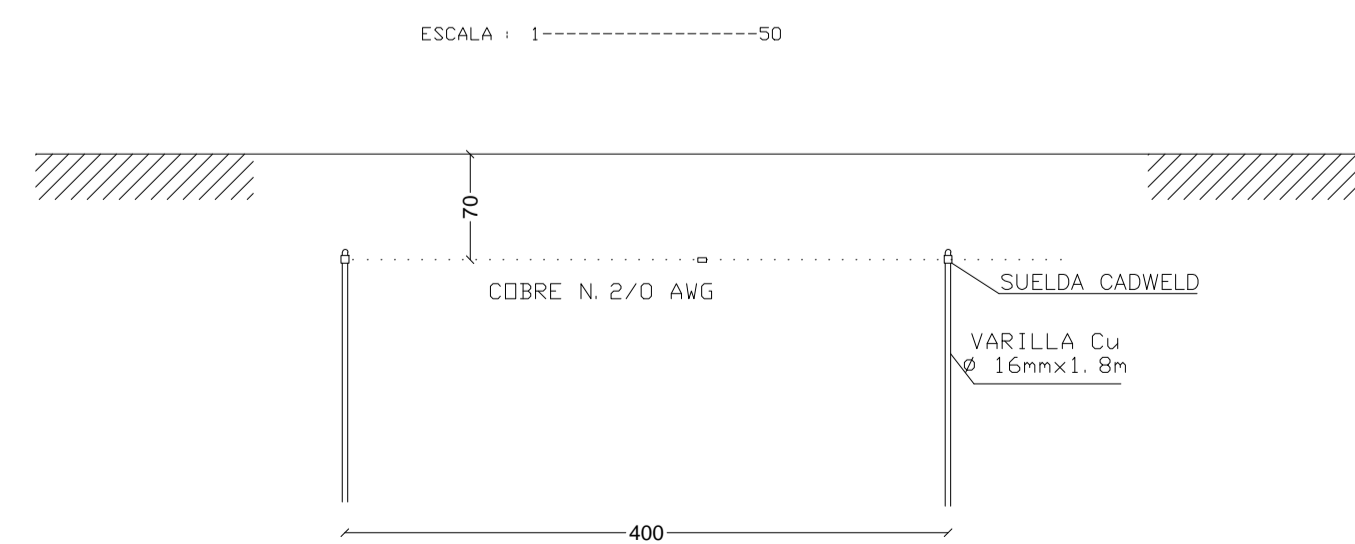

Ubicación:

Escala: 1: 7500

MUNICIPIO DEL DISTRITO METROPOLITANO DE QUITO
ADMINISTRACIÓN ZONAL CALDERON



HENRY VALENCIA
Administrador Zonal Calderon

Aprobado por: **ING PAOLA SILVA**
Administrador del contrato

Revisado por: **ARQ WASHINGTON MARTINEZ**
Fiscalizador

Consultor: **ING MARCELO TRUJILLO**

Diseño Eléctrico: **ING. SILVANA VARELA**
SENESCYT Reg. N° 1001-02-232244

Proyecto:
ESTUDIOS Y DISEÑOS DEFINITIVOS DEL MERCADO DE CALDERÓN, ADMINISTRACIÓN ZONAL CALDERÓN, DISTRITO METROPOLITANO, CANTÓN QUITO, PROVINCIA DE PICHINCHA.

Datos Generales del Predio:		
Clave Catastral:	13217 02 020	IRM N: 640965
Zona Administrativa:	CALDERÓN	N del Predio: 210907
Area de terreno segun levantamiento:	9590.55 m2	
Cos PB: 80 %	Cos TOTAL: 240 %	Zonificación: D4 (D303 - 80)

Fecha: **17/01/2018**

Dibujantes: **ARQ ROSITA ZURITA**, **ARQ FERNANDA ENCALADA**, **ARQ RUBÉN ANAGUANO**

Coordinación: **ING WILLIAM BARRAGAN**, **ARQ RODRIGO PAEZ**

Contiene: TRANSFORMADOR PAD MOUNTED 150kVA OBRA CIVIL

Dimensiones prevalecen sobre escalas

Escala: Lámina: **EL15/17**

Sellos Municipales:

EMPRESA ELECTRICA "QUITO" QUITO -- ECUADOR			
PROYECTO: ING. SILVANA VARELA	MERCADO CALDERON		
DIBUJO:	9 AGOSTO Y VICENTE PAREDES CALDERON / QUITO		
REVISO: ING. SANTIAGO CEVALLOS	TRANSFORMADOR PAD MOUNTED 150kVA		
RECOMENDO:	OBRA CIVIL		
TIPO DE INSTALACION: SUBTERRANEA	VOLTAJE: 22.8/13.2kV		
APROBO E.E.Q.: ING. CHRISTIAN ALOMOTO	ESCALA: 1:500	COORD. X P1e X:786692.1992	COORD. Y P1e Y:9988728.1452
FECHA: ENERO 2018	OFICINA: REVISION DE PROYECTOS	FACTIBILIDAD No :	HOJA 3 DE 4 PROYECTO No 34489
CODIGO DEL PROYECTO PPA-RD-17-309	SUBESTACION: 57	PRIMARIO: B	TRAMITE No 240842