

PLANTA  
ESCALA: 1-100

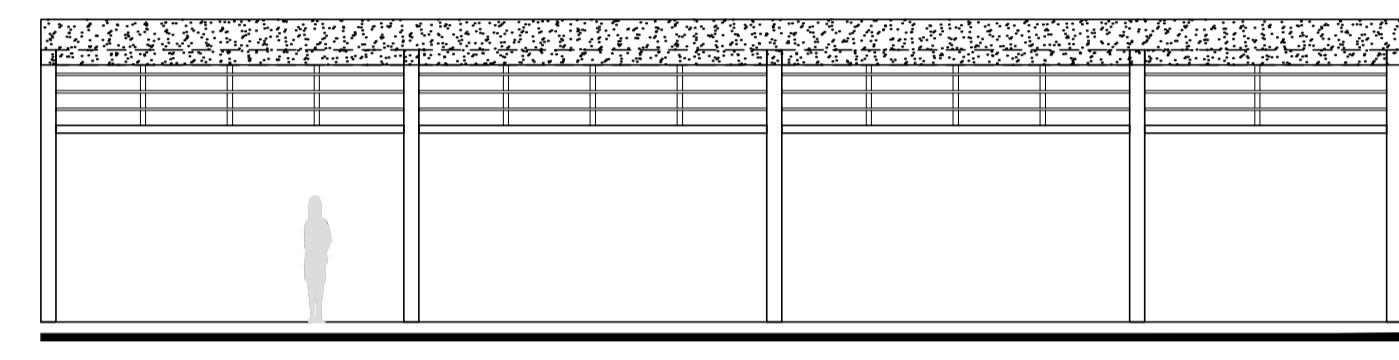

ELEVACIÓN ESTE  
ESCALA: 1-100

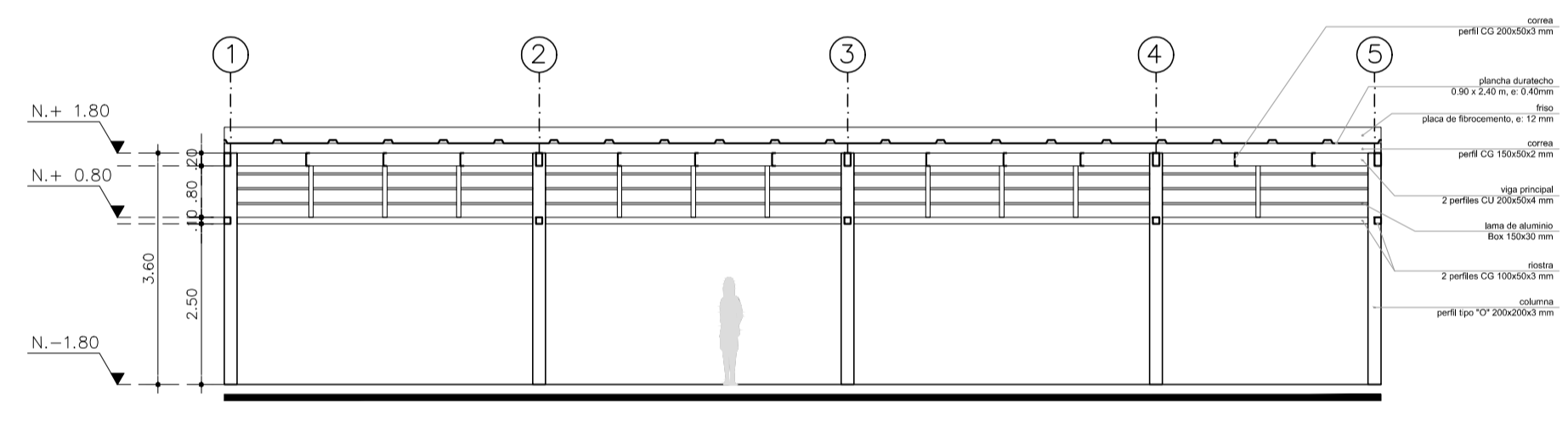

CORTE B-B  
ESCALA: 1-100

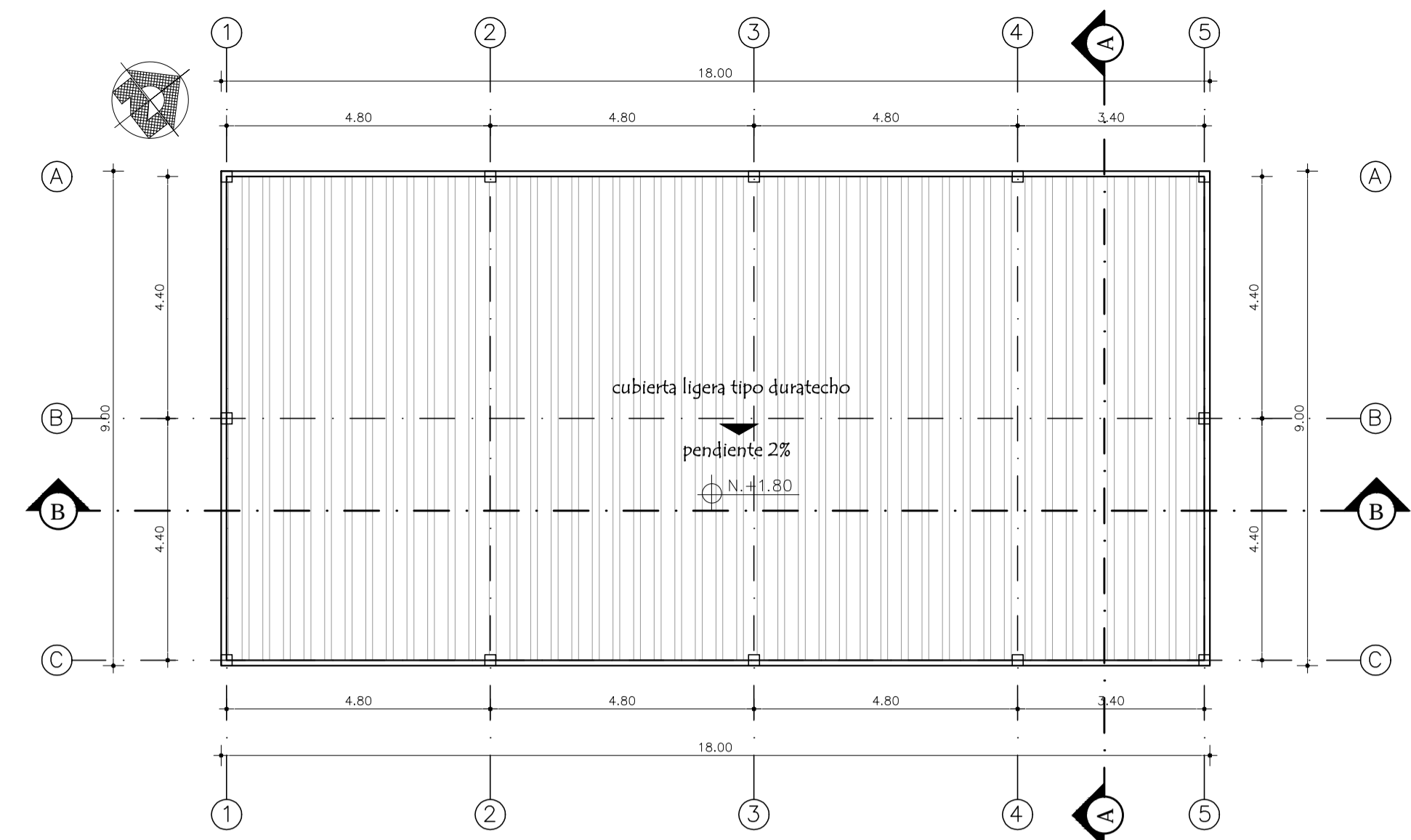

PLANTA DE CUBIERTA  
ESCALA: 1-100

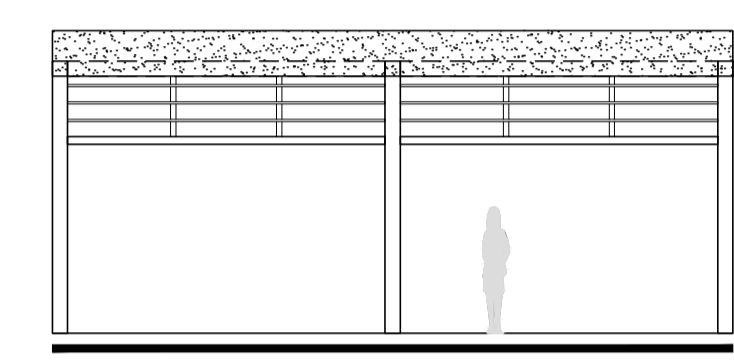

ELEVACIÓN NORTE  
ESCALA: 1-100

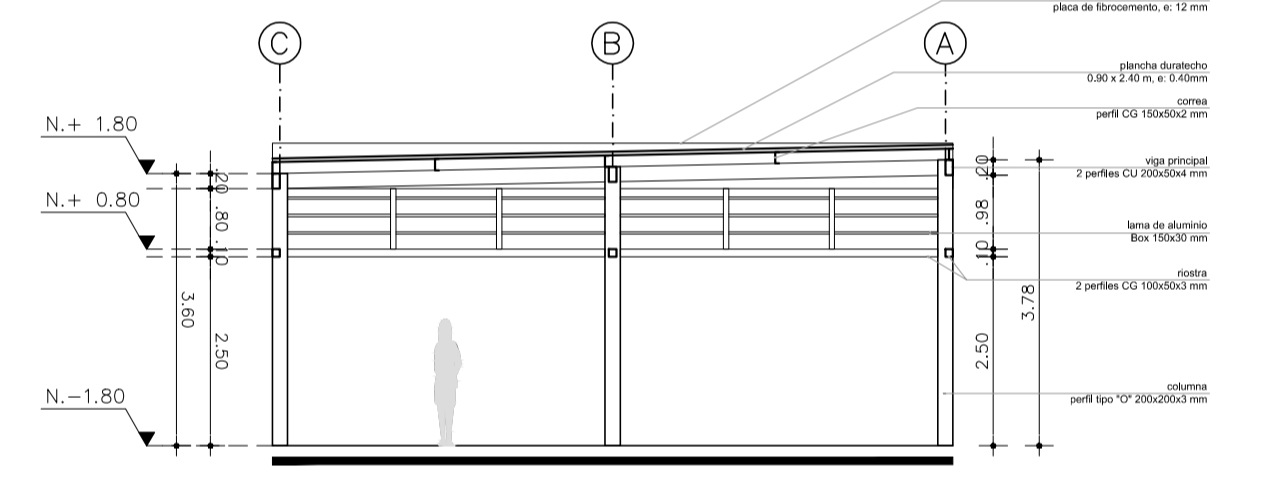

CORTE A-A  
ESCALA: 1-100

ANCLAJE COLUMNA METÁLICA A PISO

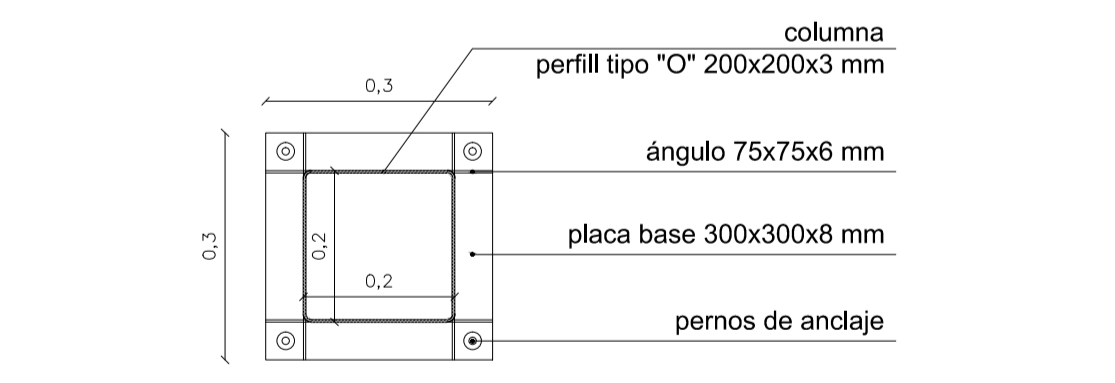

PLANTA  
ESCALA: 1-10

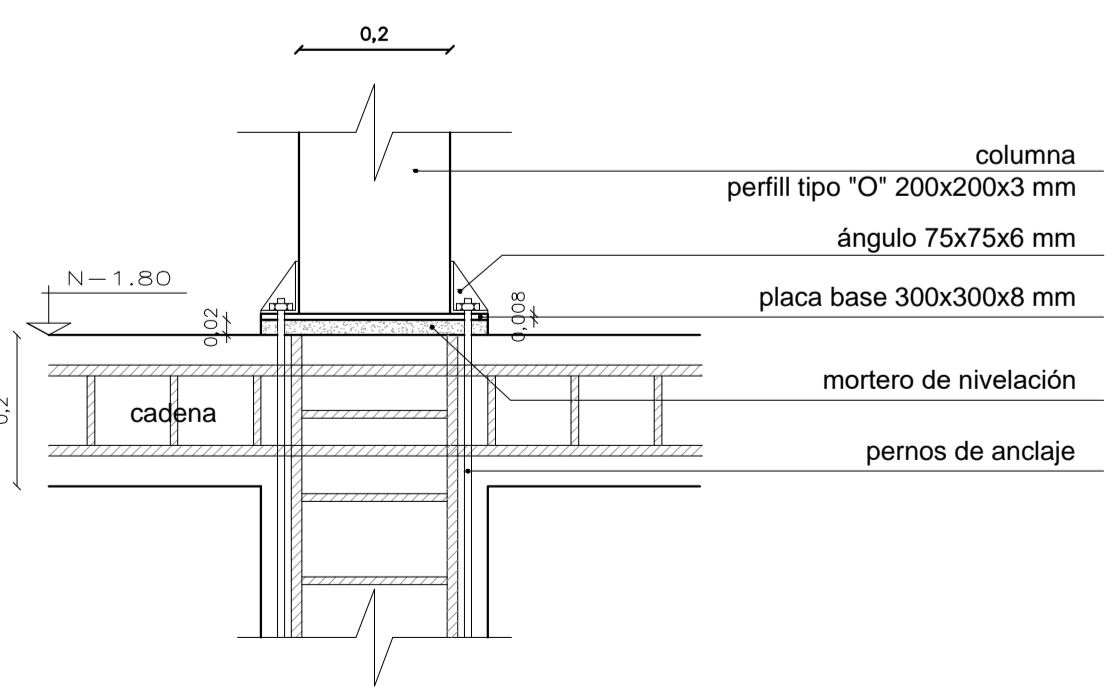

SECCIÓN  
ESCALA: 1-10

LAMAS DE ALUMINIO

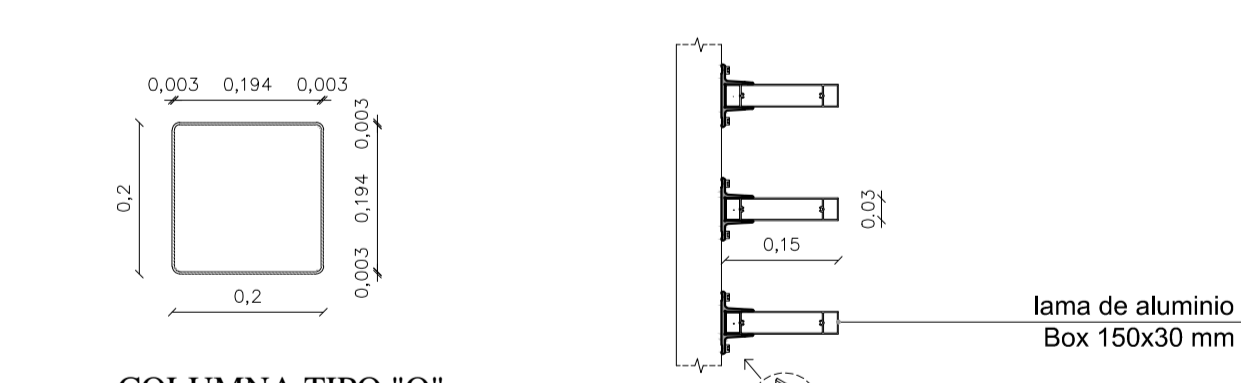

COLUMNA TIPO "O"  
200x200x3  
ESCALA: 1-10

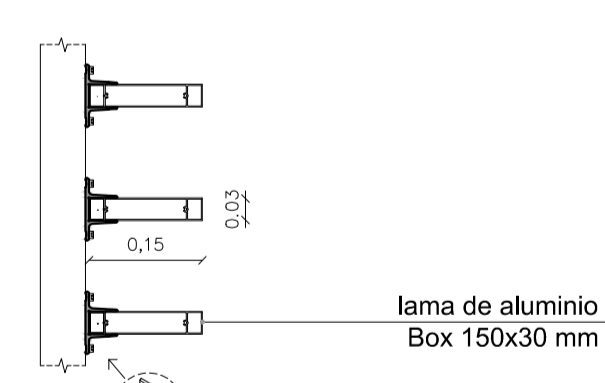

SECCIÓN  
ESCALA: 1-10

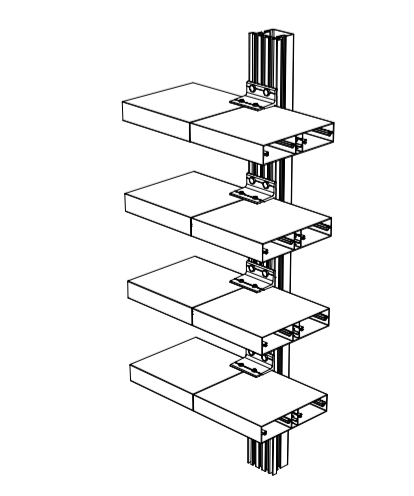

AXONOMETRÍA  
ESCALA: SE



VISTA GENERAL MÓDULO TIPO  
ESCALA: SE

Ubicación:

Escala: 1: 7500

MUNICIPIO DEL DISTRITO METROPOLITANO DE QUITO  
ADMINISTRACIÓN ZONAL CALDERON

INGENIERIA CIVIL  
ING. MARCELO TRUJILLO

HENRY VALENCIA  
Administrador Zonal Calderon

Aprobado por: **ING PAOLA SILVA**  
Administrador del contrato

Revisado por: **ARQ WASHINGTON MARTINEZ**  
Fiscalizador

Consultor: **ING MARCELO TRUJILLO**

Diseño: **ARQ JUAN CARLOS BEDOYA**  
SENESECYT Reg N 1027-2017-1826367

Proyecto:  
ESTUDIOS Y DISEÑOS DEFINITIVOS DEL MERCADO DE CALDERÓN, ADMINISTRACIÓN ZONAL CALDERÓN, DISTRITO METROPOLITANO, CANTÓN QUITO, PROVINCIA DE PICHINCHA.

Datos Generales del Predio:		
Clave Catastral:	<b>13217 02 020</b>	IRM N: <b>640965</b>
Zona Administrativa:	<b>CALDERÓN</b>	N del Predio: <b>210907</b>
Area de terreno segun levantamiento:	<b>9590.55 m2</b>	
Cos PB: <b>80 %</b>	Cos TOTAL: <b>240 %</b>	Zonificación: <b>D4 (D303 - 80)</b>

Fecha: **17/01/2018**

Dibujantes: **ARQ ROSITA ZURITA**

Coordinación: **ING WILLIAM BARRAGAN**

Contiene: **ARQ RODRIGO PAEZ**

**DISEÑO MÓDULO FERIANTES  
DETALLES CONSTRUCTIVOS**

Dimensiones prevalecen sobre escalas

Escala: **INDICADAS** Lámina: **C11/13**

ARQ RUBÉN ANAGUANO

Sellos Municipales: