

FACHADA FERIANTES
1-200

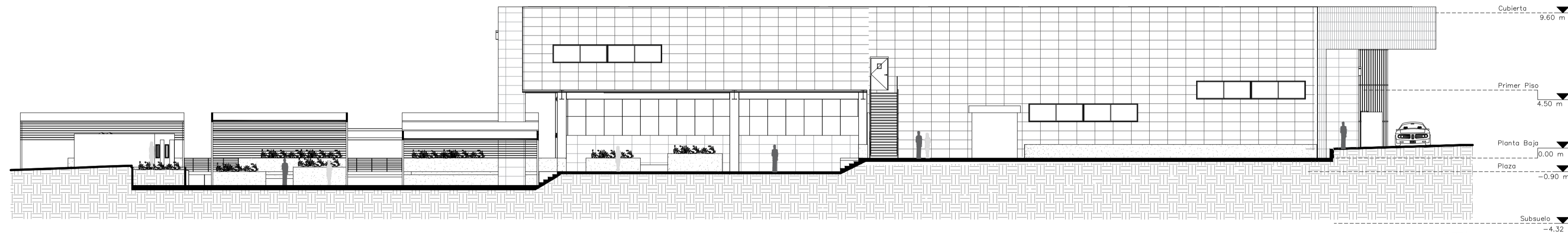

FACHADA MUELLA DESCARGA
1-200

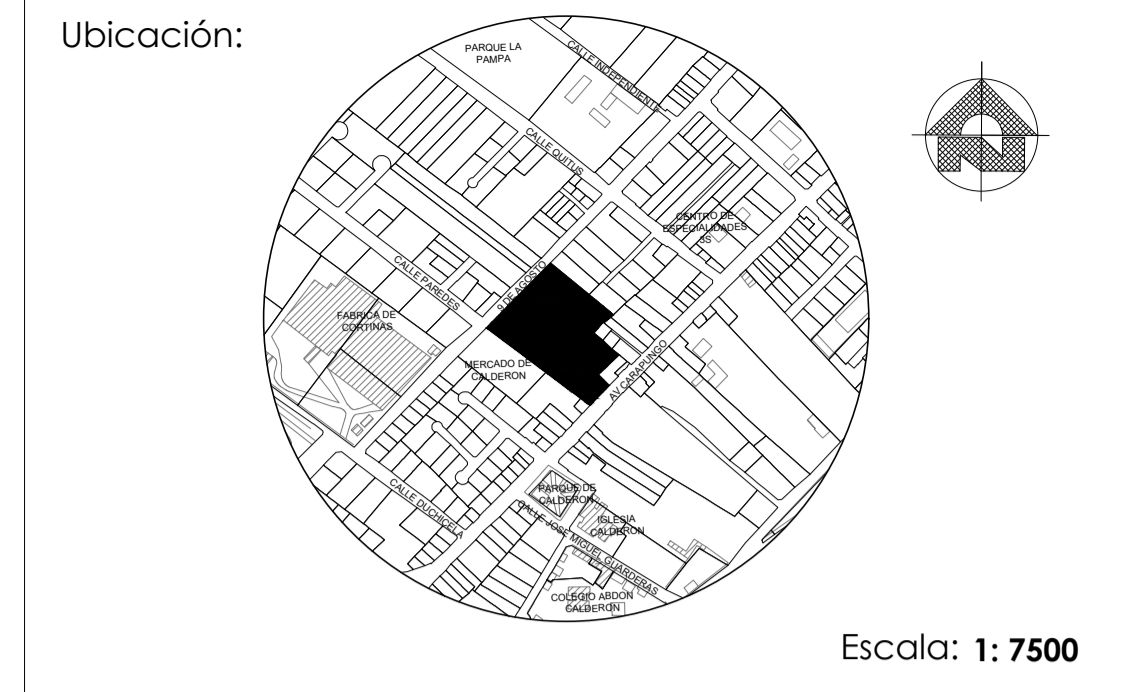

MUNICIPIO DEL DISTRITO METROPOLITANO DE QUITO
ADMINISTRACIÓN ZONAL CALDERON



HENRY VALENCIA
Administrador Zonal Calderon

Aprobado por: **ING PAOLA SILVA**
Administrador del contrato

Revisado por: **ARQ WASHINGTON MARTINEZ**
Fiscalizador

Consultor: **ING MARCELO TRUJILLO**

Diseño: **ARQ JUAN CARLOS BEDOYA**
SENECYT Reg N 1027-2017-1826367

Proyecto:
ESTUDIOS Y DISEÑOS DEFINITIVOS DEL MERCADO DE CALDERÓN, ADMINISTRACIÓN ZONAL CALDERÓN, DISTRITO METROPOLITANO, CANTÓN QUITO, PROVINCIA DE PICHINCHA.

Datos Generales del Predio:		
Clave Catastral:	13217 02 020	IRM N: 640965
Zona Administrativa:	CALDERÓN	N del Predio: 210907
Area de terreno segun levantamiento:	9590.55 m2	
Cos PB: 80 %	Cos TOTAL: 240 %	Zonificación: D4 (D303 - 80)

Fecha: 17/01/2018	Coordinación:
Dibujantes:	ING WILLIAM BARRAGAN
ARQ ROSITA ZURITA	ARQ RODRIGO PAEZ
ARQ FERNANDA ENCALADA	Contiene: FACHADA FERIANTES FACHADA MUELLE DESCARGA
ARQ RUBÉN ANAGUANO	Dimensiones prevalecen sobre escalas
Escala: 1:200	Lámina: A7/13

Sellos Municipales: