

RENDERS INTERNOS



— VISTA ATRIO CENTRAL



— VISTA PRIMER PISO



— VISTA PATIO DE COMIDAS

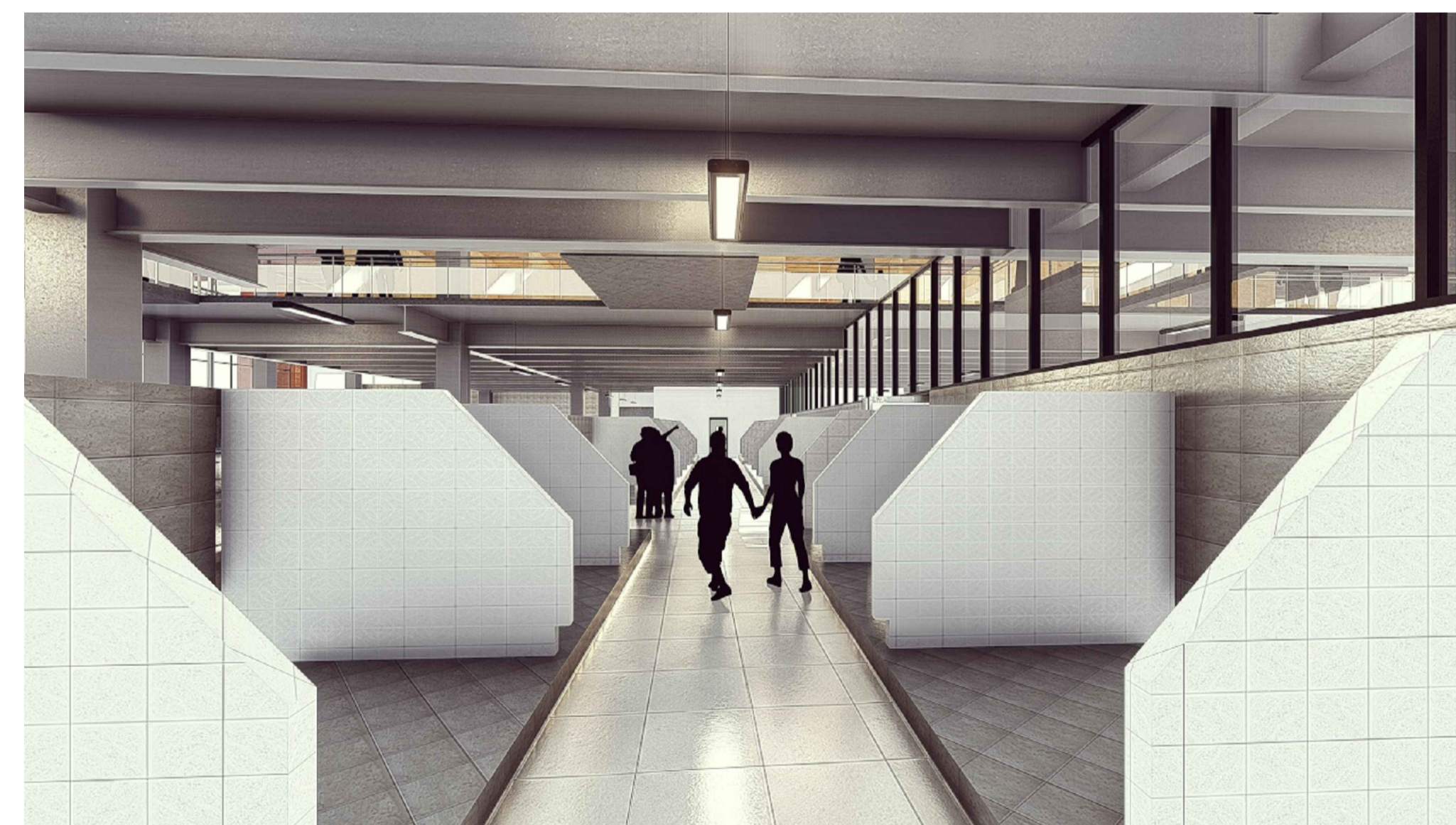

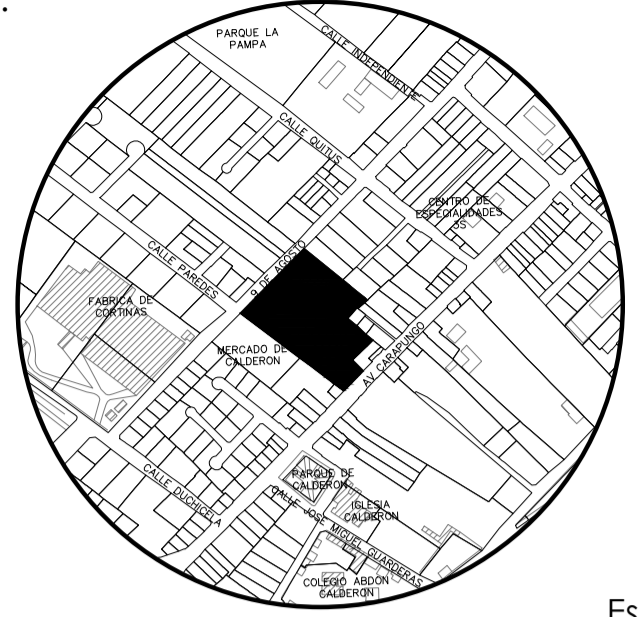

— VISTA ZONA HÚMEDA

Ubicación:



Escala: 1: 7500

 MUNICIPIO DEL DISTRITO METROPOLITANO DE QUITO
ADMINISTRACIÓN ZONAL CALDERON

 Ingeniería Civil
ING. MARCELO TRUJILLO

HENRY VALENCIA
Administrador Zonal Calderon

Aprobado por:	Revisado por:
ING PAOLA SILVA Administrador del contrato	ARQ WASHINGTON MARTINEZ Fiscalizador
Consultor:	Diseño:
ING MARCELO TRUJILLO	ARQ JUAN CARLOS BEDOYA SENECYT Reg N 1027-2017-1826367

Proyecto:
ESTUDIOS Y DISEÑOS DEFINITIVOS DEL MERCADO DE CALDERÓN, ADMINISTRACIÓN ZONAL CALDERÓN, DISTRITO METROPOLITANO, CANTÓN QUITO, PROVINCIA DE PICHINCHA.

Datos Generales del Predio:		
Clave Catastral:	13217 02 020	IRM N: 640965
Zona Administrativa:	CALDERÓN	N del Predio: 210907
Area de terreno segun levantamiento:	9590.55 m2	
Cos PB: 80 %	Cos TOTAL: 240 %	Zonificación: D4 (D303 - 80)

Fecha: 17/01/2018	Coordinación:
Dibujantes:	ING WILLIAM BARRAGAN
ARQ ROSITA ZURITA	ARQ RODRIGO PAEZ
ARQ FERNANDA ENCALADA	Contiene:
ARQ RUBÉN ANAGUANO	PLANTA ALTA
	Dimensiones prevalecen sobre escalas
	Escala: S/E Lámina: A12/13

Sellos Municipales: