

IDENTIFICACIÓN

Proyecto: Construcción de la Línea 1 del Metro de Quito



Cliente: EPMMQ

Sector o Área (frente de obra): Salida de Emergencia 9

Subcontratista: Protectores Forestales

Encargado / Líder: Jesús González

REGISTRO DE CORTE DE ÁRBOLES

Fecha	Cantidad árboles	Nombre científico / Nombre común	DAP (cm)	Altura (m)	Evidencia Fotográfica
28/10/2017	1	<i>Acacia melanoxylon</i> / Acacia	25	6,5	
28/10/2017	1	<i>Acacia melanoxylon</i> / Acacia	19	7,0	
28/10/2017	1	<i>Acacia melanoxylon</i> / Acacia	24	5,0	
					
					

DAP = Diámetro a la Altura del Pecho

FIRMAS DE RESPONSABILIDAD

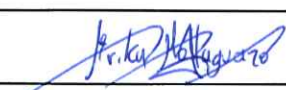
Nombre	Área	Firma	Fecha
Erika Collaguazo	Ambiente		2017-11-15

IDENTIFICACIÓN

Proyecto: Construcción de la Línea 1 del Metro de Quito	Cliente: EPMMQ
Sector o Área (frente de obra): QUEBRADA ORTEGA	Subcontratista: Segundo Arévalo Morillo
Encargado / Líder: MARIO MARIN	

REGISTRO DE CORTE DE ÁRBOLES

Fecha	Cantidad árboles	Nombre científico / Nombre común	DAP (cm)	Altura (m)	Evidencia Fotográfica	
17/10/2017	1	Acacia negra <i>Acacia melanoxylum</i>	0.25	10.00		
17/10/2017	1	Acacia negra <i>Acacia melanoxylum</i>	0.18	13.70		
17/10/2017	1	Roble australiano <i>Grevillea robusta</i>	0.12	8.00		
17/10/2017	1	Roble australiano <i>Grevillea robusta</i>	0.12	8.50		
17/10/2017	1	Acacia negra <i>Acacia melanoxylum</i>	0.11	9.00		
17/10/2017	1	Acacia negra <i>Acacia melanoxylum</i>	0.18	9.00		
17/10/2017	1	Ciprés <i>Cupressus macrocarpa</i>	0.20	10.00		
17/10/2017	1	Acacia negra <i>Acacia melanoxylum</i>	0.30	18.00		
17/10/2017	1	Acacia negra <i>Acacia melanoxylum</i>	0.35	15.00		
17/10/2017	1	Acacia negra <i>Acacia melanoxylum</i>	0.25	14.00		

FIRMAS DE RESPONSABILIDAD

Nombre	Área	Firma	Fecha
SEGUNDO AREVALO	responsable corte		15 - NOV - 2017
Diego García	MA.		15 / 11 / 2017



CORTE DE ÁRBOLES



Cód. Reg.: SC-CL1-MA-015-RC
 Doc. Ref.: SC-CL1-MA-005-PR
 Rev.: 02
 Emisión: 11/07/2017

IDENTIFICACIÓN

Proyecto: Construcción de la Línea 1 del Metro de Quito	Cliente: EPMMQ
Sector o Área (frente de obra): QUEBRADA ORTEGA	Subcontratista: Segundo Arévalo Morillo
Encargado / Líder: MARIO MARIN	Fecha: octubre 17 -2017

REGISTRO DE CORTE DE ÁRBOLES

Empresa Pública Metropolitana de Gestión Integral de Residuos Sólidos EMGIRS-EP
 Contribuyente Especial Resolución 00162 Matiz Av. Amazonas N25-23 y Av. Colón Edificio España piso 9 y 10 Quito

FACTURA
 Escombrera El Troje
 Av. Simón Bolívar frente a planta de tratamiento de agua

CASETA 3
 RUC: 1768158410001
 Fact No: 003-003-000202781
 Fecha Emisión: 18/10/2017 - 9 11 46

Ticket Básica 0
 Placa: C800735
 Cliente: SEGUNDO AREVALO
 RUC/CI: 0400785417001
 Teléfono: 0985576105
 Dirección: TUMBACO

Cant	Descripción	P Unit	Costo
7 00	Escombros (M3)	0 57	3 99
SUBTOTAL			3 99
IVA12%			0 48
TOTAL			4 47

Responsable: AMALIA ROJAS
 Cargo: Recaudador

ORTEGA

Empresa Pública Metropolitana de Gestión Integral de Residuos Sólidos EMGIRS-EP
 Contribuyente Especial Resolución 00162 Matiz Av. Amazonas N25-23 y Av. Colón Edificio España piso 9 y 10 Quito

FACTURA
 Escombrera El Troje
 Av. Simón Bolívar frente a planta de tratamiento de agua

CASETA 2
 RUC: 1768158410001
 Fact No: 003-003-000169970
 Fecha Emisión: 18/10/2017 - 10 29 45

Ticket Básica 0
 Placa: C800735
 Cliente: SEGUNDO AREVALO
 RUC/CI: 0400785417001
 Teléfono: 0985576105
 Dirección: TUMBACO

Cant	Descripción	P Unit	Costo
8 00	Escombros (M3)	0 57	4 56
SUBTOTAL			4 56
IVA12%			0 55
TOTAL			5 11

Responsable: ENRIQUE MEDINA
 Cargo: Recaudador

ORTEGA

Empresa Pública Metropolitana de Gestión Integral de Residuos Sólidos EMGIRS-EP
 Contribuyente Especial Resolución 00162 Matiz Av. Amazonas N25-23 y Av. Colón Edificio España piso 9 y 10 Quito

FACTURA
 Escombrera El Troje
 Av. Simón Bolívar frente a planta de tratamiento de agua

CASETA 3
 RUC: 1768158410001
 Fact No: 003-003-000202835
 Fecha Emisión: 18/10/2017 - 11 55 54

Ticket Básica 0
 Placa: C800735
 Cliente: SEGUNDO AREVALO
 RUC/CI: 0400785417001
 Teléfono: 0985576105
 Dirección: TUMBACO

Cant	Descripción	P Unit	Costo
7 00	Escombros (M3)	0 57	3 99
SUBTOTAL			3 99
IVA12%			0 48
TOTAL			4 47

Responsable: AMALIA ROJAS
 Cargo: Recaudador

ORTEGA

Empresa Pública Metropolitana de Gestión Integral de Residuos Sólidos EMGIRS-EP
 Contribuyente Especial Resolución 00162 Matiz Av. Amazonas N25-23 y Av. Colón Edificio España piso 9 y 10 Quito

FACTURA
 Escombrera El Troje
 Av. Simón Bolívar frente a planta de tratamiento de agua

CASETA 4
 RUC: 1768158410001
 Fact No: 003-003-000202843
 Fecha Emisión: 18/10/2017 - 12 43 44

Ticket Básica 0
 Placa: C800735
 Cliente: SEGUNDO AREVALO
 RUC/CI: 0400785417001
 Teléfono: 0985576105
 Dirección: TUMBACO

Cant	Descripción	P Unit	Costo
8 00	Escombros (M3)	0 57	4 56
SUBTOTAL			4 56
IVA12%			0 55
TOTAL			5 11

Responsable: AMALIA ROJAS
 Cargo: Recaudador

ORTEGA

Estimado Cliente
 En la factura la puede descargar en el link
 http://www.emgirs.gov.ec/indicadores/verbase/registro
 registrando su cédula o ruc en usuario y en
 clave los seis primeros dígitos.

*Se deben pegar las imágenes de los registros de entrada a la Escombrera o registros fotográficos de la disposición en otro lugar autorizado

Nombre	Área	Firma	Fecha
SEGUNDO AREVALO	Responsable de corte		octubre 20-2017
DIEGO GARCIA	Medio Ambiente		octubre 20-2017



CORTE DE ÁRBOLES



Cód. Reg.: SC-CL1-MA-015-RC

Doc. Ref.: SC-CL1-MA-005-PR

Rev.: 02

Emisión: 11/07/2017

IDENTIFICACIÓN

Proyecto: Construcción de la Línea 1 del Metro de Quito	Cliente: EPMMQ
Sector o Área (frente de obra): QUEBRADA ORTEGA	Subcontratista: Segundo Arévalo Morillo
Encargado / Líder: MARIO MARIN	Fecha: octubre 17 -2017
Lugar de Disposición Final: EL TROJE	Volumen total 6 (m ³)

REGISTRO DE CORTE DE ARBOLES

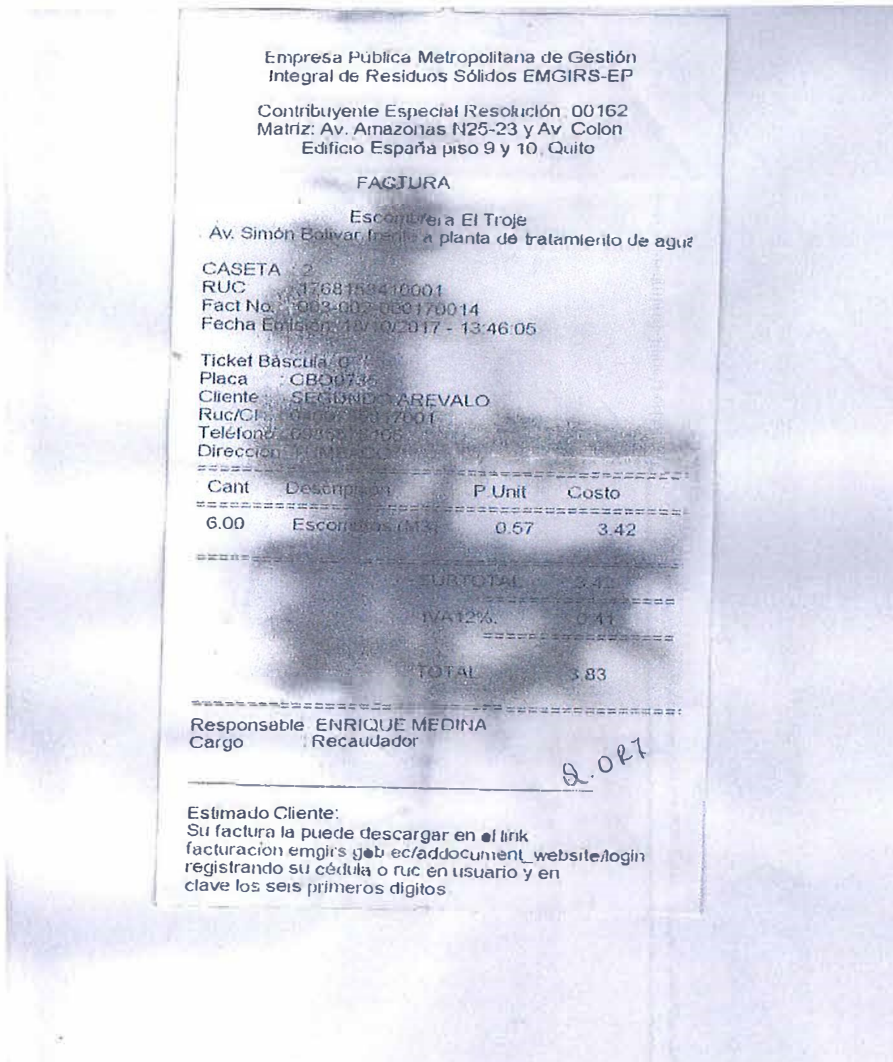

*Se deben pegar las imágenes de los registros de entrada a la Escombrera o registros fotográficos de la disposición en otro lugar autorizado





Nombre	Área	Firma	Fecha
SEGUNDO AREVALO	Responsable de corte		octubre 20-2017
DIEGO GARCIA	Medio Ambiente		octubre 20-2017

DOCUMENTO PARA USO INTERNO - PROHIBIDA SU REPRODUCCIÓN SIN AUTORIZACIÓN DE LA EMPRESA CL1



IDENTIFICACIÓN

Proyecto: Construcción de la Línea 1 del Metro de Quito	Cliente: EPMMQ
Sector o Área (frente de obra): POZO VENTILACION 3	Subcontratista: Segundo Arévalo Morillo
Encargado / Líder: WALTER GUILLEN	
Control operacional asociado: SC-CL1-MA-005-PR Desbroce y Corte de Árboles	

REGISTRO DE CORTE DE ÁRBOLES

Fecha	Cantidad árboles	Nombre científico / Nombre común	DAP (cm)	Altura (m)	Evidencia Fotográfica
24/10/2017	1	Eucalipto Eucalyptus globulus	0,28	30,00	
24/10/2017	1	Eucalipto Eucalyptus globulus	0,40	30,00	
24/10/2017			0,15	5,00	
24/10/2017			0,22	22,00	
24/10/2017	1	Eucalipto Eucalyptus globulus	0,42	22,50	  

FIRMAS DE RESPONSABILIDAD

Nombre	Área	Firma	Fecha
SEGUNDO AREVALO	Responsable de corte		OCTUBRE 24 DEL 2017
DIEGO GARCIA	Medio Ambiente		OCTUBRE 24 DEL 2017



CORTE DE ÁRBOLES



Cód. Reg.: SC-CL1-MA-015-RC

Doc. Ref.: SC-CL1-MA-005-PR

Rev.: 02

Emisión: 11/07/2017

IDENTIFICACIÓN

Proyecto: Construcción de la Línea 1 del Metro de Quito	Cliente: EPMMQ
Sector o Área (frente de obra): POZO VENTILACION 3	Subcontratista: Segundo Arévalo Morillo
Encargado / Líder: WALER GUILLEN	Fecha: OCT -24 -2017

REGISTRO DE CORTE DE ARBOLES

AREA 3
 RUC 1768158410001
 Fact No 003-003-000204336
 Fecha Emisión 24/10/2017 - 10:58:13

Ticket Bascula 0
 Placa PIN0630
 Cliente EDWIN MARTINEZ
 Ruc/Ci 1713861993001
 Teléfono
 Dirección LA FORESTAL

Cant	Descripción	P Unit	Costo
7.00	Escombros (M3)	0.57	3.99
SUBTOTAL			3.99
IVA 12%			0.48
TOTAL			4.47

Responsable: CHRISTIAN SOSA
 Cargo: Recaudador

Rec Grande

Estimado Cliente:
 Su factura la puede descargar en el link
facturacion.emgirs.gob.ec/adj/document_website/login
 registrando su cédula o ruc en usuario y en
 clave los seis primeros dígitos. - Original

RUC 1768158410001
 Fact No 003-003-000204571
 Fecha Emisión 24/10/2017 - 21:22:06

Ticket Bascula 0
 Placa PIN0630
 Cliente SEGUNDO AREVALO
 Ruc/Ci 0400785317001
 Teléfono 0985576105
 Dirección TUMBACO

Cant	Descripción	P Unit	Costo
6.00	Escombros (M3)	0.57	3.42
SUBTOTAL			3.42
IVA 12%			0.41
TOTAL			3.83

Responsable: ENRIQUE MEDINA
 Cargo: Recaudador

Rec Grande

Estimado Cliente:
 Su factura la puede descargar en el link
facturacion.emgirs.gob.ec/adj/document_website/login
 registrando su cédula o ruc en usuario y en
 clave los seis primeros dígitos. - Original

*Se deben pegar las imágenes de los registros de entrada a la Escombrera o registros fotográficos de la disposición en otro lugar autorizado

Nombre	Área	Firma	Fecha
SEGUNDO AREVALO	Responsable de corte		.OCTUBRE 24 2017
DIEGO GARCIA	Medio Ambiente		.OCTUBRE 24 2017

DOCUMENTO PARA USO INTERNO - PROHIBIDA SU REPRODUCCIÓN SIN AUTORIZACIÓN DE LA EMPRESA CL1

IDENTIFICACIÓN

Proyecto: Construcción de la Línea 1 del Metro de Quito	Cliente: EPMMQ
Sector o Área (frente de obra): POZO VENTILACION 3	Subcontratista: Segundo Arévalo Morillo
Encargado / Líder: WALER GUILLEN	Fecha: OCT - 24 -2017
Lugar de Disposición Final: EL TROJE	Volumen total 7 (m ³)
Control operacional asociado: SC-CL1-MA-005-PR Desbroce de Vegetación, Corte, Trasplante y Protección de Árboles	

REGISTRO DE CORTE DE ARBOLES

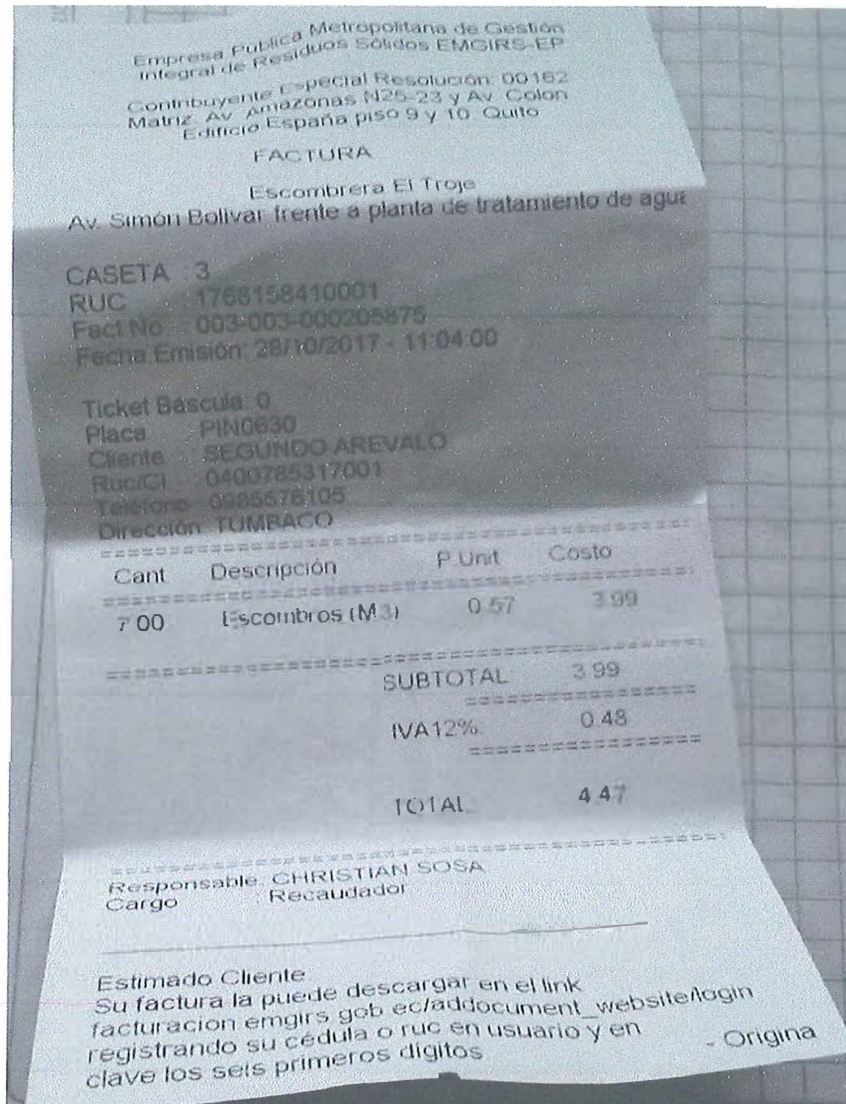

*Se deben pegar las imágenes de los registros de entrada a la Escombrera o registros fotográficos de la disposición en otro lugar autorizado

Nombre	Área	Firma	Fecha
SEGUNDO AREVALO	Responsable de corte		.OCTUBRE 24 2017
DIEGO GARCIA	Medio Ambiente		.OCTUBRE 24 2017

IDENTIFICACIÓN

Proyecto: Construcción de la Línea 1 del Metro de Quito



Cliente: EPMMQ

Sector o Área (frente de obra): SALIDA EMERGENCIA 2



Subcontratista: Segundo Arévalo Morillo

Encargado / Líder: Walter Guillén

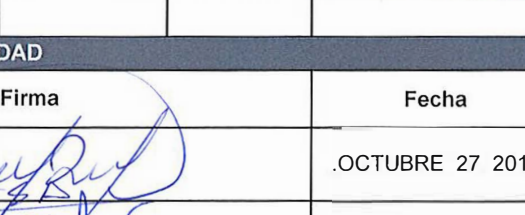
REGISTRO DE CORTE DE ÁRBOLES

Fecha	Cantidad árboles	Nombre científico / Nombre común	DAP (cm)	Altura (m)	Evidencia Fotográfica
26/10/2017	1	Eucalipto <i>Eucalyptus globulus</i>	0.10	5.60	
26/10/2017	1	Eucalipto <i>Eucalyptus globulus</i>	0.14	14.00	
26/10/2017	1	Eucalipto <i>Eucalyptus globulus</i>	0.38	30.00	
26/10/2017	1	Acacia negra	0.12	6.50	
26/10/2017	1	Eucalipto <i>Eucalyptus globulus</i>	0.22	22.50	
			0.28	23.00	
			0.24	23.00	
			0.25	22.00	
26/10/2017	1	Eucalipto <i>Eucalyptus globulus</i>	0.19	18.00	
			0.10	6.00	
			0.24	22.00	
26/10/2017	1	Eucalipto <i>Eucalyptus globulus</i>	0.21	16.00	
26/10/2017	1	Eucalipto <i>Eucalyptus globulus</i>	0.28	25.00	
26/10/2017	1	Eucalipto <i>Eucalyptus globulus</i>	0.12	15.00	
			0.11	8.00	
26/10/2017	1	Eucalipto <i>Eucalyptus globulus</i>	0.25	25.00	
			0.13	13.20	
26/10/2017	1	Eucalipto <i>Eucalyptus globulus</i>	0.30	26.00	
26/10/2017	1	Eucalipto <i>Eucalyptus globulus</i>	0.29	23.30	
			0.20	15.00	

FIRMAS DE RESPONSABILIDAD

Nombre	Área	Firma	Fecha
SEGUNDO AREVALO	Responsable de corte		.OCTUBRE 27 2017
DIEGO GARCIA	Medio Ambiente		.OCTUBRE 27 2017

IDENTIFICACIÓN

Proyecto: Construcción de la Línea 1 del Metro de Quito	Cliente: EPMMQ
Sector o Área (frente de obra): SALIDA DE EMERGENCIA 2	Subcontratista: Segundo Arévalo Morillo
Encargado / Líder: Walter Guillen	

REGISTRO DE CORTE DE ÁRBOLES

Fecha	Cantidad árboles	Nombre científico / Nombre común	DAP (cm)	Altura (m)	Evidencia Fotográfica
26/10/2017	1	Eucalipto <i>Eucalyptus globulus</i>	0.25	22.50	
26/10/2017	1	Eucalipto <i>Eucalyptus globulus</i>	0.16	13.80	
		Eucalipto <i>Eucalyptus globulus</i>	0.37	23.00	
26/10/2017	1	Eucalipto <i>Eucalyptus globulus</i>	0.22	20.00	
26/10/2017	1	Eucalipto <i>Eucalyptus globulus</i>	0.40	24.00	
27/10/2017	1	Eucalipto <i>Eucalyptus globulus</i>	0.38	24.00	
27/10/2017	1	Eucalipto <i>Eucalyptus globulus</i>	0.28	25.00	
27/10/2017	1	Eucalipto <i>Eucalyptus globulus</i>	0.30	29.00	
27/10/2017	1	Eucalipto <i>Eucalyptus globulus</i>	0.30	22.00	
27/10/2017	1	Eucalipto <i>Eucalyptus globulus</i>	0.28	22.00	
27/10/2017	1	Cepillo blanco <i>Melaleuca armillaris</i>	<10	5.20	

FIRMAS DE RESPONSABILIDAD

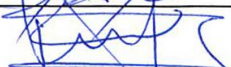
Nombre	Área	Firma	Fecha
SEGUNDO AREVALO	Responsable de corte		.OCTUBRE 27 2017
DIEGO GARCIA	Medio Ambiente		.OCTUBRE 27 2017



CORTE DE ÁRBOLES



Cód. Reg.: SC-CL1-MA-015-RC

Doc. Ref.: SC-CL1-MA-005-PR

Rev.: 02

Emisión: 11/07/2017

IDENTIFICACIÓN

Proyecto: Construcción de la Línea 1 del Metro de Quito	Cliente: EPMMQ
Sector o Área (frente de obra): SALIDA DE EMERGENCIA 2	Subcontratista: Segundo Arévalo Morillo
Encargado / Líder: Walter Guillen	

REGISTRO DE CORTE DE ÁRBOLES

Empresa Pública Metropolitana de Gestión Integral de Residuos Sólidos EMGIRS-EP
 Contribuyente Especial Resolución 00162
 Matriz Av Amazonas N25-23 y Av Colón
 Edificio España piso 9 y 10 Quito

Empresa Pública Metropolitana de Gestión Integral de Residuos Sólidos EMGIRS-EP
 Contribuyente Especial Resolución 00162
 Matriz Av Amazonas N25-23 y Av Colón
 Edificio España piso 9 y 10 Quito

FACTURA

Escombrera El Troje
 Av Simón Bolívar frente a planta de tratamiento de agua

CASETA 3
 RUC 1768158410001
 Fact No 003-003-000205427
 Fecha Emisión 27/10/2017 3:47:50

Ticket Báscula 0
 Placa PIN0630
 Cliente SEGUNDO AREVALO
 RUC/CI 0400785317001
 Teléfono 0985576105
 Dirección TUMBACO

Cant	Descripción	P Unit	Costo
7.00	Escombros (M3)	0.57	3.99
SUBTOTAL			3.99
IVA 12%			0.48
TOTAL			4.47

Responsable DARWIN NAMICELA
 Cargo Recaudador

Reinbach

FACTURA

Escombrera El Troje
 Av Simón Bolívar frente a planta de tratamiento de agua

CASETA 3
 RUC 1768158410001
 Fact No 003-003-000205439
 Fecha Emisión 27/10/2017 4:34:48

Ticket Báscula 0
 Placa PIN0630
 Cliente SEGUNDO AREVALO
 RUC/CI 0400785317001
 Teléfono 0985576105
 Dirección TUMBACO

Cant	Descripción	P Unit	Costo
6.00	Escombros (M3)	0.57	3.42
SUBTOTAL			3.42
IVA 12%			0.41
TOTAL			3.83

Responsable DARWIN NAMICELA
 Cargo Recaudador

Reinbach

Empresa Pública Metropolitana de Gestión Integral de Residuos Sólidos EMGIRS-EP
 Contribuyente Especial Resolución 00162
 Matriz Av Amazonas N25-23 y Av Colón
 Edificio España piso 9 y 10 Quito

Empresa Pública Metropolitana de Gestión Integral de Residuos Sólidos EMGIRS-EP
 Contribuyente Especial Resolución 00162
 Matriz Av Amazonas N25-23 y Av Colón
 Edificio España piso 9 y 10 Quito

FACTURA

Escombrera El Troje
 Av Simón Bolívar frente a planta de tratamiento de agua

CASETA 3
 RUC 1768158410001
 Fact No 003-003-000205440
 Fecha Emisión 27/10/2017 4:36:40

Ticket Báscula 0
 Placa PIN0630
 Cliente SEGUNDO AREVALO
 RUC/CI 0400785317001
 Teléfono 0985576105
 Dirección TUMBACO

Cant	Descripción	P Unit	Costo
6.00	Escombros (M3)	0.57	3.42
SUBTOTAL			3.42
IVA 12%			0.41
TOTAL			3.83

Responsable DARWIN NAMICELA
 Cargo Recaudador

Reinbach

FACTURA

Escombrera El Troje
 Av Simón Bolívar frente a planta de tratamiento de agua

CASETA 3
 RUC 1768158410001
 Fact No 003-003-000205441
 Fecha Emisión 27/10/2017 5:32:02

Ticket Báscula 0
 Placa PIN0630
 Cliente SEGUNDO AREVALO
 RUC/CI 0400785317001
 Teléfono 0985576105
 Dirección TUMBACO

Cant	Descripción	P Unit	Costo
7.00	Escombros (M3)	0.57	3.99
SUBTOTAL			3.99
IVA 12%			0.48
TOTAL			4.47

Responsable FRANCISCO TORAL
 Cargo Recaudador

Reinbach

Estimado Cliente,
 Su factura la puede descargar en el link
 facturacion.emgirs.gob.ec/document_website/login
 registrando su cédula o ruc en usuario y en
 clave los seis primeros dígitos. - Origen

Estimado Cliente,
 Su factura la puede descargar en el link
 facturacion.emgirs.gob.ec/document_website/login
 registrando su cédula o ruc en usuario y en
 clave los seis primeros dígitos. - Origen

*Se deben pegar las imágenes de los registros de entrada a la Escombrera o registros fotográficos de la disposición en otro lugar autorizado

Nombre	Área	Firma	Fecha
SEGUNDO AREVALO	Responsable de corte		OCTUBRE 27 2017
DIEGO GARCIA	Medio Ambiente		OCTUBRE 27 2017



CORTE DE ÁRBOLES



Cód. Reg.: SC-CL1-MA-015-RC
 Doc. Ref.: SC-CL1-MA-005-PR
 Rev.: 02
 Emisión: 11/07/2017

IDENTIFICACIÓN

Proyecto: Construcción de la Línea 1 del Metro de Quito	Cliente: EPMMQ
Sector o Área (frente de obra): SALIDA EMERGENCIA 2	Subcontratista: Segundo Arévalo Morillo
Encargado / Líder: Walter Guillén	Fecha: OCT -28 -2017
Lugar de Disposición Final: EL TROJE	Volumen total: 8.27 (m ³)

REGISTRO DE CORTE DE ARBOLES

El presente Factura a M. Empresa de Ingeniería Integrada de Servicios 20050150001001
 Contratación Especial Resolución: 00162
 Matriz Av. Amazonas 1525-23 y Av. Colón
 Edificio Espinosa piso 9 y 10 Quito

FACTURA

Escombrera El Troje

A la compañía Bolívar frente a planta de tratamiento de agua

CAS: I TA 3
 RUC: 1601001310001
 C. D. I. T. 001 001 001 001 001
 Teléfono: 001 224 22 22 22

El presente Factura a M. Empresa de Ingeniería Integrada de Servicios 20050150001001
 Contratación Especial Resolución: 00162
 Matriz Av. Amazonas 1525-23 y Av. Colón
 Edificio Espinosa piso 9 y 10 Quito

CANT	Descripción	Unid	COSTO
0.57	Escombreros (M ³)		3.99

SUBTOTAL 3.99

IVA 12% 0.48

TOTAL 4.47

Responsable: DARWIN GARCIA

Cargo: Representante

SE 2

El presente Factura a M. Empresa de Ingeniería Integrada de Servicios 20050150001001
 Contratación Especial Resolución: 00162
 Matriz Av. Amazonas 1525-23 y Av. Colón
 Edificio Espinosa piso 9 y 10 Quito

FACTURA

Escombrera El Troje

A la compañía Bolívar frente a planta de tratamiento de agua

CAS: I TA 3
 RUC: 1601001310001
 C. D. I. T. 001 001 001 001 001
 Teléfono: 001 224 22 22 22

El presente Factura a M. Empresa de Ingeniería Integrada de Servicios 20050150001001
 Contratación Especial Resolución: 00162
 Matriz Av. Amazonas 1525-23 y Av. Colón
 Edificio Espinosa piso 9 y 10 Quito

CANT	Descripción	Unid	COSTO
0.57	Escombreros (M ³)		3.42

SUBTOTAL 3.42

IVA 12% 0.41

TOTAL 3.83

Responsable: DARWIN GARCIA

Cargo: Representante

SE 2

Estimado Cliente
 Su factura la puede descargar en el link
 https://www.epmmq.com.ec/portal/usuarios/registro
 registrando su cédula o ruc en usuario y en
 clave los seis primeros dígitos. Original

El presente Factura a M. Empresa de Ingeniería Integrada de Servicios 20050150001001
 Contratación Especial Resolución: 00162
 Matriz Av. Amazonas 1525-23 y Av. Colón
 Edificio Espinosa piso 9 y 10 Quito

FACTURA

Escombrera El Troje

A la compañía Bolívar frente a planta de tratamiento de agua

CAS: I TA 3
 RUC: 1601001310001
 C. D. I. T. 001 001 001 001 001
 Teléfono: 001 224 22 22 22

El presente Factura a M. Empresa de Ingeniería Integrada de Servicios 20050150001001
 Contratación Especial Resolución: 00162
 Matriz Av. Amazonas 1525-23 y Av. Colón
 Edificio Espinosa piso 9 y 10 Quito

CANT	Descripción	Unid	COSTO
0.57	Escombreros (M ³)		3.99

SUBTOTAL 3.99

IVA 12% 0.48

TOTAL 4.47

Responsable: DARWIN GARCIA

Cargo: Representante

SE 2

El presente Factura a M. Empresa de Ingeniería Integrada de Servicios 20050150001001
 Contratación Especial Resolución: 00162
 Matriz Av. Amazonas 1525-23 y Av. Colón
 Edificio Espinosa piso 9 y 10 Quito

FACTURA

Escombrera El Troje

A la compañía Bolívar frente a planta de tratamiento de agua

CAS: I TA 3
 RUC: 1601001310001
 C. D. I. T. 001 001 001 001 001
 Teléfono: 001 224 22 22 22

El presente Factura a M. Empresa de Ingeniería Integrada de Servicios 20050150001001
 Contratación Especial Resolución: 00162
 Matriz Av. Amazonas 1525-23 y Av. Colón
 Edificio Espinosa piso 9 y 10 Quito

CANT	Descripción	Unid	COSTO
0.57	Escombreros (M ³)		3.82

SUBTOTAL 3.82

IVA 12% 0.41

TOTAL 4.23

Responsable: DARWIN GARCIA

Cargo: Representante

SE 2

Estimado Cliente
 Su factura la puede descargar en el link
 https://www.epmmq.com.ec/portal/usuarios/registro
 registrando su cédula o ruc en usuario y en
 clave los seis primeros dígitos. Original

*Se deben pegar las imágenes de los registros de entrada a la Escombrera o registros fotográficos de la disposición en otro lugar autorizado

Nombre	Área	Firma	Fecha
SEGUNDO AREVALO	Responsable de corte		OCTUBRE 28 2017
DIEGO GARCIA	Medio Ambiente		OCTUBRE 28 2017



REGISTRO DE DISPOSICIÓN FINAL DE RESIDUOS DE CORTE DE ÁRBOLES



Cód. Reg.: SC-CL1-MA-015-RC
Doc. Ref.: SC-CL1-MA-005-PR
Rev.: 02
Emisión: . OCT -28 -2017

IDENTIFICACIÓN

Proyecto: Construcción de la Línea 1 del Metro de Quito	Cliente: EPMMQ
Sector o Área (frente de obra): SALIDA EMERGENCIA 2	Subcontratista: Segundo Arévalo Morillo
Encargado / Líder: Walter Guillén	Fecha: OCT -28 -2017
Lugar de Disposición Final: EL TROJE	Volumen total: 8.27 (m ³)
Control operacional asociado: SC-CL1-MA-005-PR Desbroce de Vegetación, Corte, Trasplante y Protección de Árboles	

REGISTROS DE DISPOSICIÓN DE RESIDUOS VEGETALES*

Empresa Pública Metropolitana de Gestión
Integral de Residuos Sólidos EMGIRS-EP

Contribuyente Especial Resolución 00162
Matriz Av. Amazonas N25-23 y Av. Colón
Edificio España piso 9 y 10, Quito

FACTURA

Escombrera El Troje
Av. Simón Bolívar frente a planta de tratamiento de agua

CASETA : 3
RUC : 1768158410001
Fact No. : 003-003-000205768
Fecha Emisión: 27/10/2017 - 22:28:06

Ticket Báscula 0
Placa : PQN0862
Cliente : SEGUNDO AREVALO
Ruc/Ci : 0400785377001
Teléfono : 0985570000
Dirección TUMBA.

Cant	Descripción	P.Unit	Costo
7.00	Escombros (M3)	0.57	3.99

SUBTOTAL: 3.99

IVA 12%: 0.48

TOTAL 4.47

Responsable: ENRIQUE MEDINA
Cargo: Recaudador

Estimado Cliente:
Su factura la puede descargar en el link
facturacion.emgirs.gob.ec/addocument_website/login
registrando su cédula o ruc en usuario y en
clave los seis primeros dígitos

Original

*Se deben pegar las imágenes de los registros de entrada a la Escombrera o registros fotográficos de la disposición en otro lugar autorizado

Nombre	Área	Firma	Fecha
SEGUNDO AREVALO	Responsable de corte		OCTUBRE 28 2017
DIEGO GARCIA	Medio Ambiente		OCTUBRE 28 2017

DOCUMENTO PARA USO INTERNO - PROHIBIDA SU REPRODUCCIÓN SIN AUTORIZACIÓN DE LA EMPRESA CL1

IDENTIFICACIÓN

Proyecto: Construcción de la Línea 1 del Metro de Quito	Cliente: EPMMQ
Sector o Área (frente de obra): FUNDEPORTE SALIDA EMERGENCIA 2	Subcontratista: Segundo Arévalo Morillo
Encargado / Líder: Walter Guillén	Fecha: OCT -28 -2017
Lugar de Disposición Final: EL TROJE	Volumen total: 8.27 (m ³)

A

REGISTROS DE CORTE DE ARBOLES

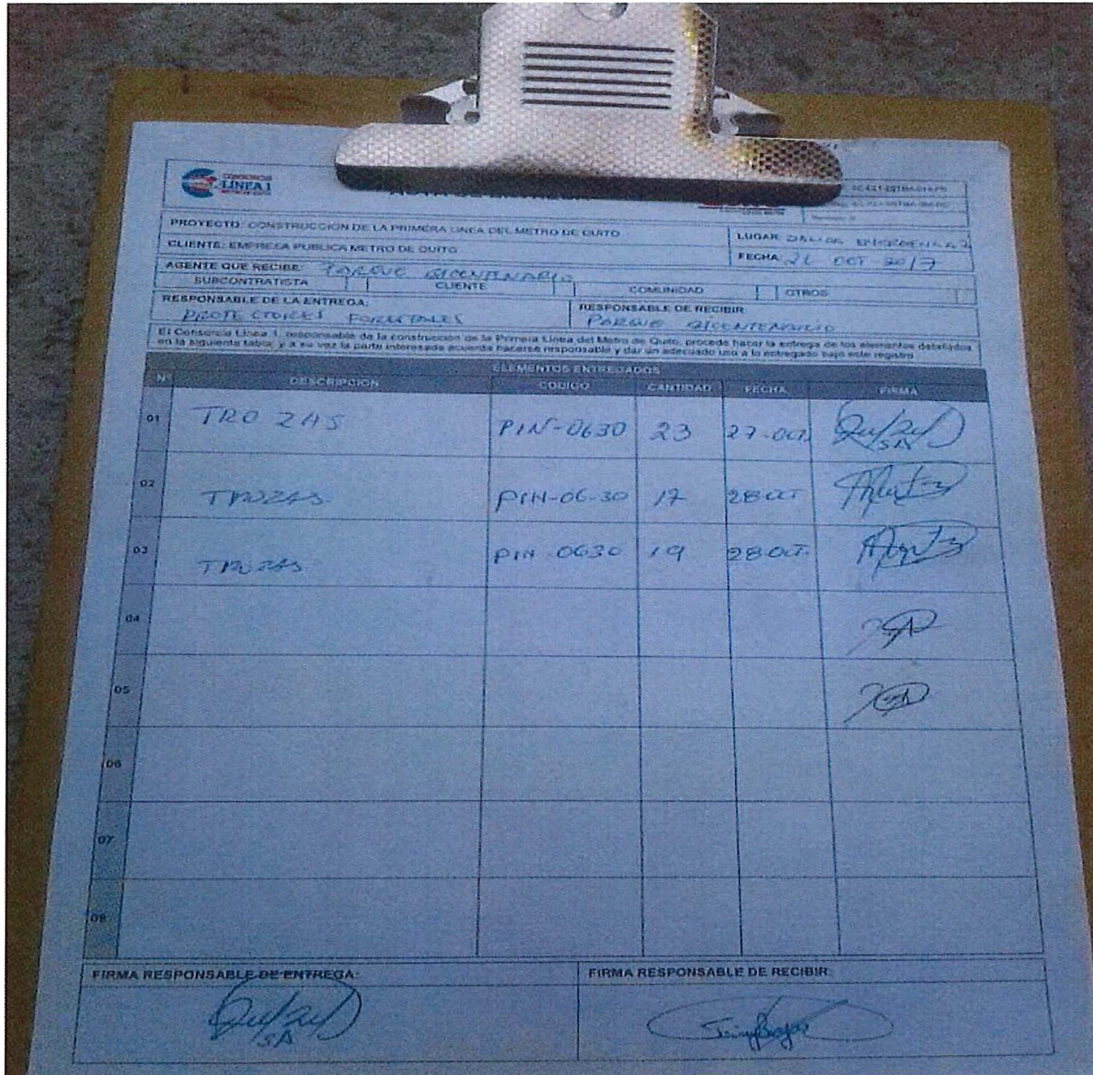

PROYECTO: CONSTRUCCIÓN DE LA PRIMERA LINEA DEL METRO DE QUITO
 CLIENTE: EMPRESA PUBLICA METRO DE QUITO
 AGENTE QUE RECIBE: PABLO GARCIA
 SUBCONTRATISTA: SEGUNDO AREVALO
 RESPONSABLE DE LA ENTREGA: PABLO GARCIA
 RESPONSABLE DE RECIBIR: SEGUNDO AREVALO
 LUGAR DEL CORTE: EMERGENCIA 2
 FECHA: 28 OCT 2017

N	DESCRIPCIÓN	CÓDIGO	CANTIDAD	FECHA	FIRMA
01	TRO 2A5	PIA-0630	23	27-001	<i>[Signature]</i>
02	TRO 2A5	PIA-06-30	17	28 OCT	<i>[Signature]</i>
03	TRO 2A5	PIA 0630	19	28 OCT	<i>[Signature]</i>
04					<i>[Signature]</i>
05					<i>[Signature]</i>
06					
07					
08					

FIRMA RESPONSABLE DE ENTREGA: *[Signature]*
 FIRMA RESPONSABLE DE RECIBIR: *[Signature]*





*Se deben pegar las imágenes de los registros de entrada a la Escombrera o registros fotográficos de la disposición en otro lugar autorizado

Nombre	Área	Firma	Fecha
SEGUNDO AREVALO	Responsable de corte	<i>[Signature]</i>	OCTUBRE 28 2017
DIEGO GARCIA	Medio Ambiente	<i>[Signature]</i>	OCTUBRE 28 2017

IDENTIFICACIÓN

Proyecto: Construcción de la Línea 1 del Metro de Quito	Cliente: EPMMQ
Sector o Área (frente de obra): TUNEL DE ACCESO A COCHERAS	Subcontratista: Segundo Arévalo Morillo
Encargado / Líder:	

REGISTRO DE CORTE DE ÁRBOLES

Fecha	Cantidad árboles	Nombre científico / Nombre común	DAP (cm)	Altura (m)	Evidencia Fotográfica
7/11/2017	1	Acacia Acacia baileyana	0.14	8.1	
7/11/2017	1	Acacia Acacia baileyana	0.18	7.8	
7/11/2017	1	Acacia Acacia baileyana	0.10	5.5	
7/11/2017	1	Acacia Acacia baileyana	0.26	5.5	
					
					
					
					

FIRMAS DE RESPONSABILIDAD

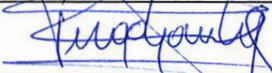
Nombre	Área	Firma	Fecha
SEGUNDO ARÉVALO	Responsable corte		15 - NW - 2017
Diego García	MA.		15/11/2017



CORTE DE ÁRBOLES



Cód. Reg.: SC-CL1-MA-015-RC
 Doc. Ref.: SC-CL1-MA-005-PR
 Rev.: 02
 Emisión: 11/07/2017

IDENTIFICACIÓN

Proyecto: Construcción de la Línea 1 del Metro de Quito	Cliente: EPMMQ
Sector o Área (frente de obra): TUNEL DE ACCESO A COCHERAS	Subcontratista: Segundo Arévalo Morillo
Encargado / Líder: Guillermo Rodríguez	Fecha: 7 de noviembre de 2017
Lugar de Disposición Final: EL TROJE	Volumen total 6 (m ³)

REGISTROS DE CORTE DE ARBOLES

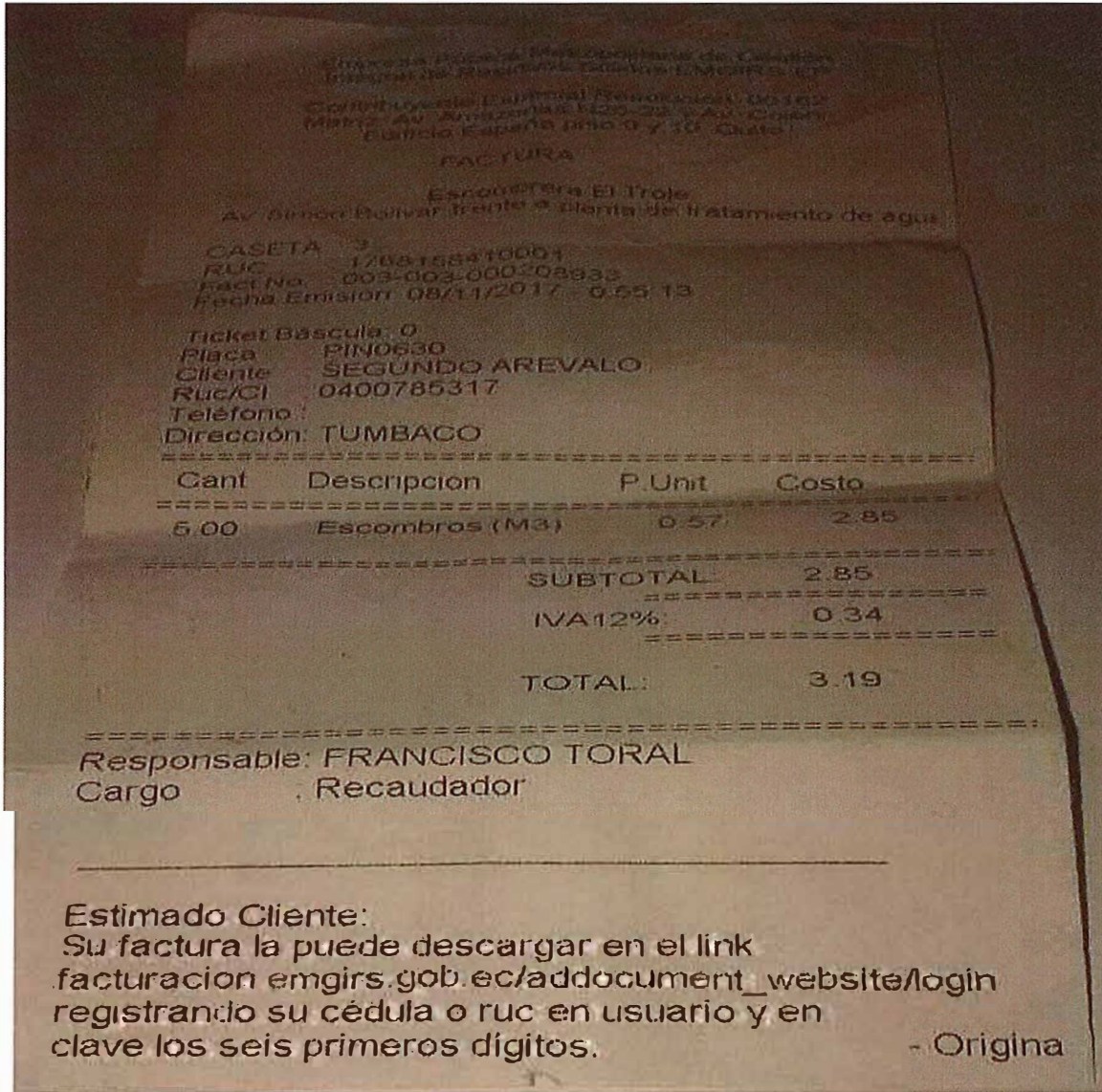

*Se deben pegar las imágenes de los registros de entrada a la Escombrera o registros fotográficos de la disposición en otro lugar autorizado

Nombre	Área	Firma	Fecha
SEGUNDO AREVALO	Responsable corte		15-NOV-2017
Diego García	M.A.		15/11/2017



CORTE DE ÁRBOLES



Cód. Reg.: SC-CL1-MA-015-RC
Doc. Ref.: SC-CL1-MA-005-PR
Rev.: 02
Emisión: 11/07/2017

IDENTIFICACIÓN

Proyecto: Construcción de la Línea 1 del Metro de Quito Cliente: EPMMQ
Sector o Área (frente de obra): MORAN VALVERDE Subcontratista: Segundo Arévalo Morillo
Encargado / Líder:
Control operacional asociado: SC-CL1-MA-005-PR Desbroce y Corte de Árboles

REGISTRO DE CORTE DE ÁRBOLES

Fecha	Cantidad árboles	Nombre científico / Nombre común	DAP (cm)	Altura (m)	Evidencia Fotográfica
18/10/2017	1	Cepillo <i>Callistemon viminalis</i>	0,24	7,00	

FIRMAS DE RESPONSABILIDAD

Nombre	Área	Firma	Fecha
SEGUNDO AREVALO	Responsable de corte		OCTUBRE 18 DEL 2017
DIEGO GARCIA	Medio Ambiente		OCTUBRE 18 DEL 2018



CORTE DE ÁRBOLES



Cód. Reg.: SC-CL1-MA-015-RC
 Doc. Ref.: SC-CL1-MA-005-PR
 Rev.: 02
 Emisión: 11/07/2017

IDENTIFICACIÓN

Proyecto: Construcción de la Línea 1 del Metro de Quito	Cliente: EPMMQ
Sector o Área (frente de obra): MORAN VALVERDE	Subcontratista: Segundo Arévalo Morillo
Encargado / Líder:	Fecha: OCT - 20 - 2017
Lugar de Disposición Final: EL TROJE	Volumen total (m ³)

REGISTROS DE CORTE DE ÁRBOLES

Empresa Pública Metropolitana de Gestión
 Integral de Residuos Sólidos EMGIRS-EP
 Contribuyente Especial Resolución 00162
 Matriz Av Amazonas N25.23 y Av. Colón
 Edificio España piso 9 y 10. Quito

FACTURA

Escombrera El Troje
 Av Simón Bolívar frente a planta de tratamiento de agua

CASETA 3
 RUC 1768153410001
 Fact No 003-003-000202698
 Fecha Emisión 17/10/2017 - 16:35:46

Ticket Bascula 0
 Placa CBO0735
 Cliente SEGUNDO AREVALO
 Ruc/Ci 0400785317001
 Teléfono 0985576105
 Dirección TUMBACO

Cant	Descripción	P. Unif	Costo
3.00	Escombros (M. 3)	0.57	4.56
SUBTOTAL			4.56
IVA 12%			0.55
TOTAL			5.11

Responsable CHRISTIAN SOSA
 Cargo Recaudador

Estimado Cliente:
 Su factura la puede descargar en el link
facturacion.emgirs.gob.ec/adjdocument_website/login
 registrando su cédula o ruc en usuario y en
 clave los seis primeros dígitos

Moran Val

*Se deben pegar las imágenes de los registros de entrada a la Escombrera o registros fotográficos de la disposición en otro lugar autorizado

Nombre	Área	Firma	Fecha
SEGUNDO AREVALO	Responsable de corte		.OCTUBRE 18 2017
DIEGO GARCIA	Medio Ambiente		.OCTUBRE 24 2017