



PECS-CONSORCIO LÍNEA 1, METRO DE QUITO-SUBCTTO Nro. CL1-0017-2016

“GESTIÓN, TRANSPORTE Y DISPOSICIÓN FINAL DE DESECHOS PELIGROSOS Y REVALORIZACIÓN DE DESECHOS RECICLABLES / REUTILIZABLES PARA LA CONSTRUCCIÓN DE LA PRIMERA LÍNEA DEL METRO DE QUITO”

Informe mensual N°16: Consorcio Línea 1, 21 de septiembre al 20 octubre de 2017.

PECKSAMBIENTE S.A. | CUMBAYA, CALLE BÁRBARA ESPARZA NO. 4 Y SANTA INÉS, CONJUNTO INDIGO GARDENS, OFICINA 4.







TABLA DE CONTENIDOS

1. INFORMACIÓN	3
2. ANTECEDENTES.....	3
3. OBJETIVO.....	3
4. ALCANCE	3
5. PROCEDIMIENTO	4
5.1. RECOLECCIÓN Y TRANSPORTE DE DESECHOS PELIGROSOS Y DE LOS DESECHOS RECICLABLES/REUTILIZABLES	4
6. TRATAMIENTO Y DISPOSICIÓN FINAL.....	7
7. CONCLUSIÓN	8
8. LEGISLACIÓN AMBIENTAL	8

1. INFORMACIÓN

	SUBCONTRATISTA	CONTRATANTE
RAZÓN SOCIAL:	PECKSAMBIENTE S.A.	CONSORCIO LÍNEA 1
RUC:	1792286972001	1792627621001
LICENCIA AMBIENTAL / REGISTRO GENERADOR:	559 del 15 de diciembre de 2010 / 089 del 30 de abril de 2009.	02-16-DPAPCH-002
DIRECCIÓN:	Cumbaya, Calle Bárbara Esparza No. 4 y Santa Inés, Conjunto Indigo Gardens, oficina 4.	Naciones Unidad s/n y Núñez de la Vela

2. ANTECEDENTES

- 
 CONSORCIO LÍNEA 1 participó del proceso LICITACIÓN PÚBLICA INTERNACIONAL RELI Nro. 01-2013 METRO DE QUITO-BID-CAF-BEI.
- 
 El 27 de octubre de 2015, Municipio del Distrito Metropolitano de Quito (MDMQ) adjudicó la ejecución del Proyecto al CONSORCIO LÍNEA 1 para la ejecución de la Primera Línea del Metro de Quito, Fase 2 Construcción de obras civiles, provisión y montaje del sistema de equipamiento e instalaciones de conformidad con el documento de licitación.
- 
 Como parte de sus obligaciones bajo el Contrato Principal, CONSORCIO LÍNEA 1 requiere contratar obras y servicios que hacen parte de la Línea Nro. 1 del Metro de Quito.
- 
 Con el objetivo de dar cumplimiento a las disposiciones y reglamentos que exige la Autoridad Ambiental, CONSORCIO LÍNEA 1, contrata a la empresa PECKSAMBIENTE S.A. para que suministre la gestión, transporte y disposición final de desechos peligrosos y revalorización de desechos reciclables / reutilizables para la construcción de la primera Línea del Metro de Quito; mismo que comprende:
 - Recogida y transporte de los desechos peligrosos y de los desechos reciclables / reutilizables
 - Disposición final de desechos peligrosos
 - Revalorización de los desechos reciclables / reutilizables
 - Realización de informes justificativos de los procesos
 - Desarrollar y operar el proyecto en cumplimiento de la normativa ambiental vigente nacional y local.
- 
 Para los fines consiguientes al servicio, el 01 de junio de 2016, se firmó el **subcontrato Nro. CL1-0017-2016**; la vigencia del mismo se consideró a partir de la fecha antes referida y el plazo se ajustará de acuerdo a las necesidades del proyecto.
- 
 De acuerdo a lo términos contractuales, las actividades del servicio deben reportarse a través de un informe mensual, con corte del 19 del mes anterior al 20 del mes en curso.

Toda vez que se han efectuado las labores del presente periodo, se concede el informe competente a las actividades.

3. OBJETIVO

Reportar las actividades realizadas bajo el SUBCTTO. Nro. CL1-0017-22016, en el periodo del 21 de septiembre al 20 de octubre de 2017, una vez que los desechos evacuados en el periodo en mención, reposan en el destino final y han recibido el tratamiento de gestión aplicable.

4. ALCANCE

Se ajustará al alcance, disposiciones, normas y requerimientos señalados en los términos contractuales del subcontrato.

5. PROCEDIMIENTO

5.1. RECOLECCIÓN Y TRANSPORTE DE DESECHOS PELIGROSOS Y DE LOS DESECHOS RECICLABLES/REUTILIZABLES

PECKSAMBIENTE S.A. se encuentra licenciado por la autoridad ambiental para el transporte de desechos peligrosos y ha ejecutado, en cada etapa de la transferencia, las actividades del servicio en estricto cumplimiento de la normativa vigente y de los requisitos exigidos por CONSORCIO LÍNEA 1.

La evacuación se efectuó desde las instalaciones de EPMMQ, hasta el gestor calificado para el tratamiento y disposición final. En respeto de los requisitos contractuales y normativa concerniente, para la evacuación y aforo de transporte, se elaboraron los siguientes documentos:

ÍTEM	DESCRIPCIÓN	FRECUENCIA	AVALADO POR
1	Acta de servicio	Por día	Consortio Línea 1 / Supervisor PECS
1	Manifiesto único de entrega, transporte y recepción	Por cada evacuación	Consortio Línea 1 / Supervisor PECS
2	Guía de remisión	Por cada evacuación	Consortio Línea 1 / Supervisor PECS

En consecuencia, un ejemplar de cada documento relacionado en la tabla anterior fue concedido al responsable de turno de CONSORCIO LÍNEA 1, presente en la evacuación.

Nota: Inicialmente la evacuación de aceites se realizó galones, para corresponder a las unidades descritas en el subcontrato, se realizó la conversión usando densidades previamente estudiadas para estos tipos de desechos: aceite 800 kg/m³ (3.03 Kg/Gal)

Secundariamente se expone la distribución por locación:

Empresa	Material	Cód. MAE	Total
ANDESA	Aceites minerales usados	NE-03	15,15
	Total Aceites minerales usados		15,15
	Envases contaminados con materiales peligrosos	NE-27	7
	Total Envases contaminados con materiales peligrosos		7
Total ANDESA			22,15
Celi Marpena	Aceites minerales usados	NE-03	333,3
	Total Aceites minerales usados		333,3
	Filtros usados de aceite	NE-32	43
	Total Filtros usados de aceite		43
	Material absorbente contaminado con hidrocarburos	NE-42	20
	Total Material absorbente contaminado con hidrocarburos		20
	Suelos y materiales contaminados con hidrocarburos u otros materiales peligrosos	F.42.02	128
	Total Suelos y materiales contaminados con hidrocarburos u otros materiales peligrosos		128
Total Celi Marpena			524,3
CL1	Aceites minerales usados	NE-03	7241,7
	Total Aceites minerales usados		7241,7
	Baterías de plomo ácido	NE-07	20

	Total Baterías de plomo ácido		20
	Chatarra contaminada con materiales peligrosos	NE-09	68
	Total Chatarra contaminada con materiales peligrosos		68
	Desechos biopeligrosos generados en atención medica	NE-10	4
	Total Desechos biopeligrosos generados en atención medica		4
	Envases contaminados con materiales peligrosos	NE-27	1927
	Total Envases contaminados con materiales peligrosos		1927
	Equipo de protección personal contaminado con materiales peligrosos	NE-30	820,4
	Total Equipo de protección personal contaminado con materiales peligrosos		820,4
	Filtros usados de aceite	NE-32	960
	Total Filtros usados de aceite		960
	Luminarias, lámparas, tubos fluorescentes, focos ahorradores usados que contengan mercurio	NE-40	3
	Total Luminarias, lámparas, tubos fluorescentes, focos ahorradores usados que contengan mercurio		3
	Material absorbente contaminado con hidrocarburos	NE-42	1774,6
	Total Material absorbente contaminado con hidrocarburos		1774,6
	Material de embalaje contaminado con restos de sustancias o desechos peligrosos	NE-44	124
	Total Material de embalaje contaminado con restos de sustancias o desechos peligrosos		124
	Mezclas oleosas, emulsiones de hidrocarburos-agua, desechos de taladrina	NE-45	0,32
	Total Mezclas oleosas, emulsiones de hidrocarburos- agua, desechos de taladrina		0,32
	Residuos de tintas, pinturas, resinas que contengan sustancias peligrosas y exhiban características de peligrosidad	NE-49	128
	Total Residuos de tintas, pinturas, resinas que contengan sustancias peligrosas y exhiban características de peligrosidad		128
	Suelos y materiales contaminados con hidrocarburos u otros materiales peligrosos	F.42.02	76
	Total Suelos y materiales contaminados con hidrocarburos u otros materiales peligrosos		76
	Total CL1		13147,02
CVP Consorcio Vásquez Paredes	Filtros usados de aceite	NE-32	9

	Total Filtros usados de aceite		9
	Material absorbente contaminado con hidrocarburos	NE-42	17
	Total Material absorbente contaminado con hidrocarburos		17
	Total CVP Consorcio Vásconez Paredes		26
FORTO	Envases contaminados con materiales peligrosos	NE-27	3
	Total Envases contaminados con materiales peligrosos		3
	Total FORTO		3
IFCE	Aceites minerales usados	NE-03	106,05
	Total Aceites minerales usados		106,05
	Envases contaminados con materiales peligrosos	NE-27	9
	Total Envases contaminados con materiales peligrosos		9
	Filtros usados de aceite	NE-32	43
	Total Filtros usados de aceite		43
	Material absorbente contaminado con hidrocarburos	NE-42	211
	Total Material absorbente contaminado con hidrocarburos		211
	Total IFCE		369,05
NESTOR TITUAÑA	Material absorbente contaminado con hidrocarburos	NE-42	8
	Total Material absorbente contaminado con hidrocarburos		8
	Total NESTOR TITUAÑA		8
SALAZAR CADENA	Suelos y materiales contaminados con hidrocarburos u otros materiales peligrosos	F.42.02	302
	Total Suelos y materiales contaminados con hidrocarburos u otros materiales peligrosos		302
	Total SALAZAR CADENA		302
	Total general		14401,52

De igual manera, se reporta el equipo utilizado para el transporte:

Fecha	Tipo de vehículo	ud.	Cantidad
06-SEP	Camión 3.5 TON	Día	1
18-SEP	Camión 3.5 TON	Día	1
20-SEP	Camión 3.5 TON	Día	1
21-SEP	Camión 3.5 TON	Día	1
28-SEP	Camión 3.5 TON	Día	1
30-SEP	Camión 3.5 TON	Día	1
06-OCT	Camión 3.5 TON	Día	1

Durante cada sección de la gestión realizada, los técnicos y/o personal involucrado en la operación del servicio en referencia, utilizaron el equipo adecuado de protección personal (EPP).

Cabe resaltar que los vehículos de PECS involucrados en las operaciones de este servicio; cuentan con un kit de contingencias menores que contiene entre otras cosas: barreras y paños oleofílicos, picos, palas, sacos de yute, fundas plásticas, machetes, productos desengrasantes y encapsulantes biodegradables, polvo

absorbente oleofílico biodegradable, extintor de polvo químico seco, barra de tierra y elementos de protección personal.

6. TRATAMIENTO Y DISPOSICIÓN FINAL

Las acciones de tratamiento se efectúan con soportes de los permisos ambientales y procedimientos técnicos desarrollados para cada tipo de desecho:

- 🌱 GESTOR PECSAMBIENTE. - Licencia Ambiental nro. 559, otorgada por el Ministerio del Ambiente del Ecuador.
- 🌱 GESTOR HAZWAT. Licencia Ambiental nro. 067 y 140, otorgada por el Ministerio del Ambiente del Ecuador.

El tratamiento que recibió cada desecho fue acorde a las características propias del desecho, el siguiente flujograma especifica el tipo de tratamiento efectuado por el gestor calificado a los desechos durante el periodo del contrato:

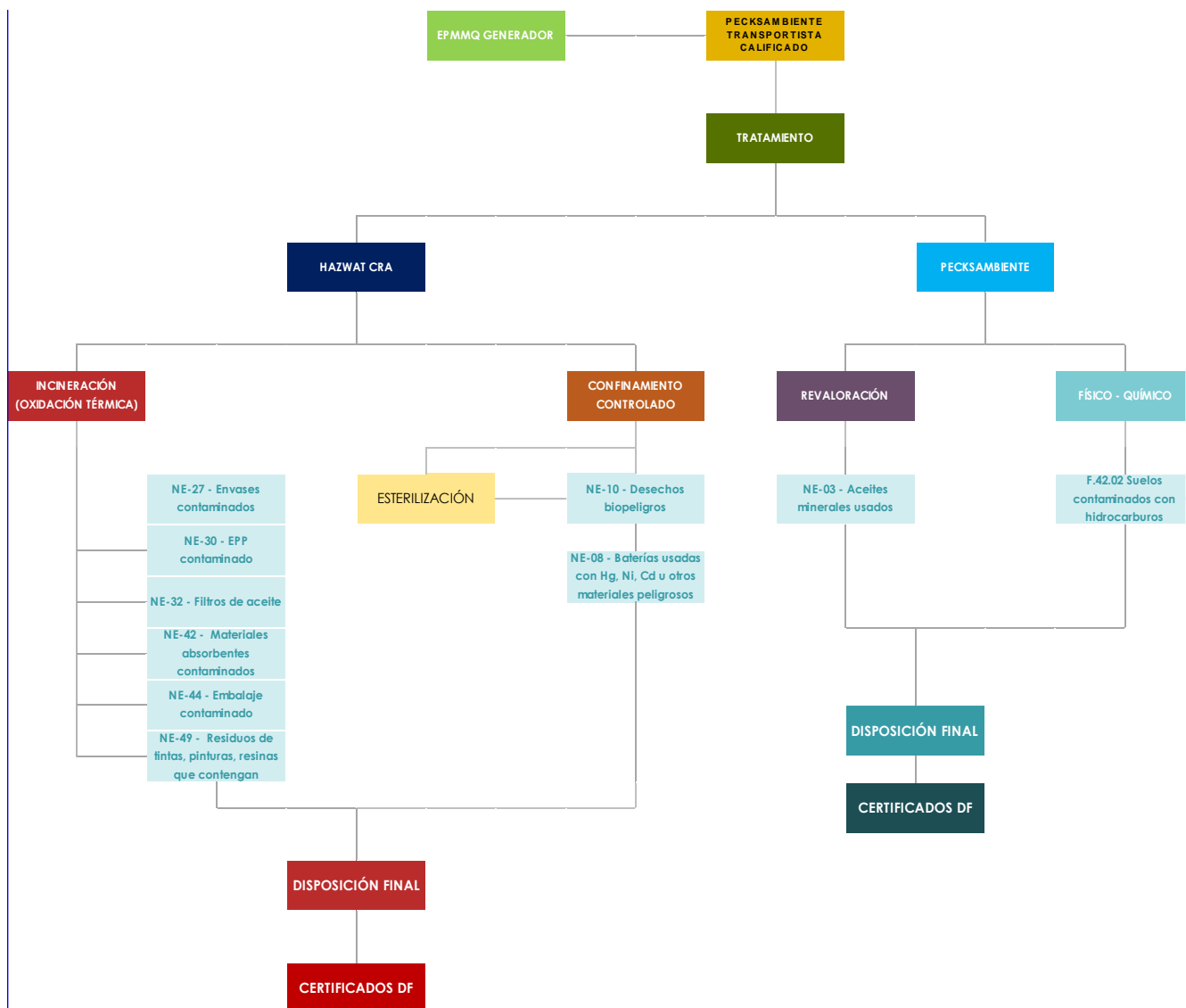

7. CONCLUSIÓN

- Con las evidencias expuestas se sustenta el cumplimiento del servicio de acuerdo a los requisitos establecidos por CONSORCIO LÍNEA 1 y los organismos de control.

8. LEGISLACIÓN AMBIENTAL

La gestión de desechos se aseguró con el cumplimiento de lo determinado en:

- Ley de gestión, prevención y control de ambiental
- Texto Unificado de Legislación Secundaria de Medio Ambiente y sus Anexos vigentes.
- Acuerdo Ministerial 026, Procedimientos para el registro de generadores de desechos peligrosos.
- Acuerdo Ministerial 14630, Reglamento para Desechos Sólidos.
- Acuerdo Ministerial MAE 142
- Acuerdo Ministerial MAE 161

Responsable:

Alejandro Montero
PECKSAMBIENTE S.A.

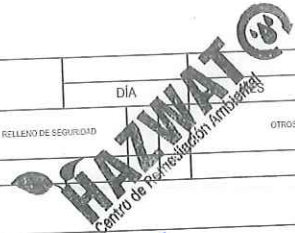

MANIFIESTO ÚNICO DE ENTREGA, TRANSPORTE Y RECEPCIÓN DE DESECHOS PELIGROSOS

1. NÚM. DE REGISTRO COMO GENERADOR DE DESECHOS. 02-16-DPAPCH-002		2. NÚM. DE LICENCIA AMBIENTAL 120		3. No. DE MANIFIESTO CLJ-2017-548		4. PAGINA	
NOMBRE DE LA EMPRESA GENERADORA: REGISTRO ÚNICO DE CONTRIBUYENTES		EPMQ - EMPRESA PUBLICA METROPOLITANA DE QUITO 1768164650001					
NOMBRE DE LA INSTALACIÓN GENERADORA:		1768164650001		PROV. PICHINCHA			
DOMICILIO (CALLE Y NO): CANTÓN QUITO		TEL		PARROQUIA:			
No ONU		Código del Desecho		CONTENEDOR		CANTIDAD TOTAL DEL DESECHO	
UNIDAD		TIPO		CAPACIDAD		VOLUMEN / PESO	
3. DESCRIPCIÓN (Nombre del desecho de acuerdo al Listado Nacional e indicar CRTIB)		NE-42		TK		3	
Material adsorbente contaminado con hidrocarburos		NE-27		TK		84	
Envasos contaminados con materiales peligrosos		F.42.02					
Suelos y materiales contaminados con hidrocarburos u otras sustancias peligrosas		NE-32					
Filtros usados de aceite		NE-30					
Equipo de protección personal contaminado con materiales peligrosos		NE-03					
Aceites minerales usados		NE-44					
Material de embalaje contaminado con restos de sustancias o desechos peligrosos		NE-49					
Residuos de tintas, pinturas, resinas que contengan sustancias peligrosas y exhiban características de peligrosidad		NE-29					
Envasos y contenedores vacíos de materiales tóxicos sin previo tratamiento		NE-40					
Tubos fluorescentes, lámpara, focos u otra luminaria que ha terminado su vida útil y que contienen mercurio		NE-10					
Desechos biopeligrosos generados en atención médica		NE-45					
Mezclas oleosas, emulsionables de hidrocarburos - agua, desechos de taladrina							
9. INSTRUCCIONES ESPECIALES E INFORMACIÓN ADICIONAL PARA EL MANEJO SEGURO (INDICAR INCOMPATIBILIDAD):							
10. CERTIFICACIÓN DEL GENERADOR: DECLARO QUE EL CONTENIDO DE ESTE LOTE ESTA TOTAL Y CORRECTAMENTE DESCRITO MEDIANTE EL NOMBRE DEL DESECHO, CARACTERÍSTICAS CRTIB, BIEN EMPACADO, ENVASADO MARCADO Y ROTULADO, NO ESTÁ MEZCLADO CON DESECHOS O MATERIALES INCOMPATIBLES, SE HA PREVISTO LAS CONDICIONES DE SEGURIDAD PARA SU TRANSPORTE POR VÍA TERRESTRE DE ACUERDO A LA LEGISLACIÓN NACIONAL VIGENTE.							
NOMBRE, CARGO Y FIRMA DEL RESPONSABLE		GUIDO DOGALES		FECHA:		06-09-2017	
TELÉFONO Y/O CORREO ELECTRÓNICO DE RESPONSABLE				NO. DE RESOLUTIVO DE NO REUSO/RECICLAJE EN LA INSTALACIÓN.			
11. NOMBRE DE LA EMPRESA TRANSPORTISTA:		PECCS AMBIENTE SA		NO. DE PLAN DE CONTINGENCIAS APROBADO:			
DOMICILIO:		Sacha Km 1 1/2 Vía al Wacra		NO. DE LICENCIA DE POLICÍA NACIONAL.			
TEL.		NO. DE LICENCIA AMBIENTAL DEL MAE: 089-559		Puerto de salida:			
Si el desecho se exporta, indicar		No de embarque:		Fecha:			
N/A		N/A		Autorización:		N/A	
12. RECIBÍ LOS DESECHOS DESCRITOS EN EL MANIFIESTO PARA SU TRANSPORTE.		FIRMA		FECHA DE EMBARQUE:		06 09 2017	
NOMBRE: WALTER ANDRANGO		CONDUCTOR		DÍA		MES	
CARGO:				AÑO			
13. RUTA DE LA EMPRESA GENERADORA HASTA SU ENTREGA.		PROVINCIA, CANTÓN Y PARROQUIAS INTERMEDIAS		CARRETERAS O CAMINOS UTILIZADOS		No. DE PLACA:	
PICHINCHA - DTQ - Otos		CANION		E35.		KBA-1044	
14. TIPO DE VEHÍCULO		15. NOMBRE DE LA EMPRESA DESTINATARIA:		15.1 NÚMERO DE LICENCIA AMBIENTAL:			
CAMION		HAWAT		067		Km 3 1/2 via Quito Cajasak	
15.2 En caso de existir diferencias en la Verificación de entrega (Marcar con una X):		Cantidad <input type="checkbox"/>		Tipo <input type="checkbox"/>		Desecho <input type="checkbox"/>	
		Rechazo parcial <input type="checkbox"/>		Rechazo total <input type="checkbox"/>			
15.3 Destinatario alterno.		Nombre:		No. de Licencia Ambiental			
Teléfono:				FECHA		DÍA	
15.4 Nombre y Firma del responsable del destinatario alterno.				AÑO			
15.5 MANEJO QUE SE DARÁ AL DESECHO (Indicar con X y o especificar)		REUSO/RECICLAJE		TRATAMIENTO		CO-PROCESAMIENTO	
						INCINERACIÓN	
						RELLENO DE SEGURIDAD	
						OTROS	
16. CERTIFICACIÓN DE LA RECEPCIÓN DE LOS DESECHOS DESCRITOS EN EL MANIFIESTO INDICADOS EN EL MANIFIESTO EXCEPTO LO INDICADO EN EL PUNTO 12.							
OBSERVACIONES:		FIRMA:		FECHA DE RECEPCIÓN:			
NOMBRE: Juanita Juyualcosta				DÍA		MES	
CARGO: Asist. Administrativo				AÑO		07/09/2017	



- INSTRUCCIONES:
- Una vez que el generador obtenga el No. de registro y de Licencia Ambiental como generador de desechos peligroso deberá obtener del Ministerio del Ambiente el presente formato
 - Para cada embarque o volumen de transporte, el generador deberá entregar al transportista un manifiesto en original, debidamente firmado, y dos copias del mismo.
 - El transportista conservará una de las copias que le entregue el generador, para su archivo, y firmará el original del manifiesto, mismo que entregará al destinatario, junto con una copia de éste, en el momento en que le entregue los desechos peligrosos al destinatario.
 - El destinatario de los desechos peligrosos conservará la copia del manifiesto que le entregue el transportista, para su archivo, y firmará el original, mismo que deberá remitir de inmediato al generador.
 - El original del manifiesto y las copias del mismo, deberán ser conservadas por el generador, por el transportista y por el destinatario de los desechos peligrosos, respectivamente, conforme lo marque el Ministerio del Ambiente.
 - Una vez que los desechos peligrosos y el manifiesto se haya entregado al transportista y de contar con los medios, el generador podrá enviar vía correo electrónico o fax este manifiesto al Ministerio del Ambiente.
 - Llenar con letra de molde, máquina o computadora.

MANIFIESTO ÚNICO DE ENTREGA, TRANSPORTE Y RECEPCIÓN DE DESECHOS PELIGROSOS

1. NÚM. DE REGISTRO COMO GENERADOR DE DESECHOS. 02-16-DPAPCH-002		2. NÚM. DE LICENCIA AMBIENTAL 120		3. No. DE MANIFIESTO 011-2017-549		4. PAGINA	
5. NOMBRE DE LA EMPRESA GENERADORA: EPMQ - EMPRESA PUBLICA METROPOLITANA DE QUITO		6. REGISTRO ÚNICO DE CONTRIBUYENTES 1768164650001		7. NOMBRE DE LA INSTALACIÓN GENERADORA: POZO VENTILACIÓN 13 - CCJ PICHINCHA			
DOMICILIO (CALLE Y NO): QUITO		TEL:		PROV.:		PARROQUIA:	
8. DESCRIPCIÓN (Nombre del desecho de acuerdo al Listado Nacional e indicar CRTIB)		Código del Desecho		CONTENEDOR		CANTIDAD TOTAL DEL DESECHO	
				TIPO		CAPACIDAD	
Material adsorbente contaminado con hidrocarburos		NE-42		TE		55 Gal	
Envases contaminados con materiales peligrosos		NE-27		TE		55 Gal	
Suelos y materiales contaminados con hidrocarburos u otras sustancias peligrosas		F42.02				28 5	
Filtros usados de aceite		NE-32				Kg Kg	
Equipo de protección personal contaminado con materiales peligrosos		NE-30					
Aceites minerales usados		NE-03					
Material de embalaje contaminado con restos de sustancias o desechos peligrosos		NE-44					
Residuos de tintas, pinturas, resinas que contengan sustancias peligrosas y exhiban características de peligrosidad		NE-49					
Envases y contenedores vacíos de materiales tóxicos sin previo tratamiento		NE-29					
Tubos fluorescentes, lámpara, focos u otra luminaria que ha terminado su vida útil y que contienen mercurio		NE-40					
Desechos biopeligrosos generados en atención médica		NE-10					
Mezclas oleosas, emulsionables de hidrocarburos - agua, desechos de taladrina		NE-45					
9. INSTRUCCIONES ESPECIALES E INFORMACIÓN ADICIONAL PARA EL MANEJO SEGURO (INDICAR INCOMPATIBILIDAD):							
10. CERTIFICACIÓN DEL GENERADOR: DECLARO QUE EL CONTENIDO DE ESTE LOTE ESTA TOTAL Y CORRECTAMENTE DESCRITO MEDIANTE EL NOMBRE DEL DESECHO, CARACTERÍSTICAS CRTIB, BIEN EMPACADO, ENVASADO MARCADO Y ROTULADO, NO ESTÁ MEZCLADO CON DESECHOS O MATERIALES INCOMPATIBLES, SE HAN PREVISTO LAS CONDICIONES DE SEGURIDAD PARA SU TRANSPORTE POR VÍA TERRESTRE DE ACUERDO A LA LEGISLACIÓN NACIONAL VIGENTE.							
NOMBRE, CARGO Y FIRMA DEL RESPONSABLE GUIDO WAGACES		TELÉFONO Y/O CORREO ELECTRÓNICO DE RESPONSABLE		FECHA: 6 Septiembre / 2017			
11. NOMBRE DE LA EMPRESA TRANSPORTISTA: Perksantibank SA							
DOMICILIO: Salda Km 11 V.a de Loja		NO. DE LICENCIA AMBIENTAL DEL MAE: 089-559		NO. DE LICENCIA DE POLICIA NACIONAL:		NO. DE PLAN DE CONTINGENCIAS APROBADO:	
TEL.:		Puerto de salida: N/A		Fecha: N/A		Autorización: 	
Si el desecho se exporta, indicar: N/A		No de embarque: N/A		FIRMA: Walter Andiang		FECHA DE EMBARQUE: 6 09 2017	
12. RECIBI LOS DESECHOS DESCRITOS EN EL MANIFIESTO PARA SU TRANSPORTE.							
NOMBRE: Walter Andiang		CARGO: CONDUCTOR		DÍA:		MES:	
13. RUTA DE LA EMPRESA GENERADORA HASTA SU ENTREGA.		PROVINCIA, CANTÓN Y PARROQUIAS INTERMEDIAS: PICHINCHA - BUC - Otav		CARRETERAS O CAMINOS UTILIZADOS: E 35.		No. DE PLACA: KBA - 1044	
1. TIPO DE VEHÍCULO: Camión		15. NOMBRE DE LA EMPRESA DESTINATARIA: HAZWAT					
15.1 NÚMERO DE LICENCIA AMBIENTAL: 10m 371/2 via Auto Ceyrute.		DOMICILIO:					
15.2 En caso de existir diferencias en la Verificación de entrega (Marcar con una X):							
Cantidad <input type="checkbox"/>		Tipo <input type="checkbox"/>		Desecho <input type="checkbox"/>		Rechazo parcial <input type="checkbox"/>	
Rechazo total <input type="checkbox"/>							
15.3 Destinatario alterno.							
Nombre:		No. de Licencia Ambiental:					
Teléfono:		FECHA:					
15.4 Nombre y Firma del responsable del destinatario alterno.		TRATAMIENTO:		CO-PROCESAMIENTO:		INCINERACIÓN:	
15.5 MANEJO QUE SE DARÁ AL DESECHO (Indicar con X y/o especificar)		REUSO/RECICLAJE:		OTROS:		MES:	
16. CERTIFICACIÓN DE LA RECEPCIÓN DE LOS DESECHOS DESCRITOS EN EL MANIFIESTO INDICADOS EN EL MANIFIESTO EXCEPTO LO INDICADO EN EL PUNTO 12.		OBSERVACIONES: Comida Jaquealcocha.		FIRMA: 		FECHA DE RECEPCIÓN: 09/09/2017	
NOMBRE:		CARGO:		DÍA:		MES:	
				AÑO:			



- INSTRUCCIONES:
- Una vez que el generador obtenga el No. de registro y de Licencia Ambiental como generador de desechos peligroso deberá obtener del Ministerio del Ambiente el presente formato.
 - Para cada embarque o volumen de transporte, el generador deberá entregar al transportista un manifiesto en original, debidamente firmado, y dos copias del mismo.
 - El transportista conservará una de las copias que le entregue el generador, para su archivo, y firmará el original del manifiesto, mismo que entregará al destinatario, junto con una copia de éste, en el momento en que le entregue los desechos peligrosos al destinatario.
 - El destinatario de los desechos peligrosos conservará la copia del manifiesto que le entregue el transportista, para su archivo, y firmará el original, mismo que deberá remitir de inmediato al generador.
 - El original del manifiesto y las copias del mismo, deberán ser conservados por el generador, por el transportista y por el destinatario de los desechos peligrosos, respectivamente, conforme lo marque el Ministerio del Ambiente.
 - Una vez que los desechos peligrosos y el manifiesto se haya entregado al transportista y de contar con los medios, el generador podrá enviar vía correo electrónico o fax este manifiesto al Ministerio del Ambiente.
 - Llenar con letra de molde, máquina o computadora.

MANIFIESTO ÚNICO DE ENTREGA, TRANSPORTE Y RECEPCIÓN DE DESECHOS PELIGROSOS

1. NÚM. DE REGISTRO COMO GENERADOR DE DESECHOS. 02-16-DPAPCH-002		2. NÚM. DE LICENCIA AMBIENTAL 120		3. No. DE MANIFIESTO 011-2017-550		4. PAGINA	
5. NOMBRE DE LA EMPRESA GENERADORA: EPMMQ - EMPRESA PUBLICA METROPOLITANA DE QUITO				1768164650001			
6. REGISTRO ÚNICO DE CONTRIBUYENTES				PEADSEA - CU			
7. NOMBRE DE LA INSTALACIÓN GENERADORA:				PROV. PICHINCHA			
DOMICILIO (CALLE Y NO):				PARROQUIA:			
CANTÓN QUITO				TEL:			
No ONU				Código del Desecho		CONTENEDOR	
8. DESCRIPCIÓN (Nombre del desecho de acuerdo al Listado Nacional e indicar CRTIB)				TIPO		CAPACIDAD	
				CANTIDAD TOTAL DEL DESECHO		UNIDAD	
Material adsorbente contaminado con hidrocarburos				NE-42		15 Kg	
Envasados contaminados con materiales peligrosos				NE-27		5 Kg	
Suelos y materiales contaminados con hidrocarburos u otras sustancias peligrosas				F42.02			
Filtros usados de aceite				NE-32			
Equipo de protección personal contaminado con materiales peligrosos				NE-30			
Aceites minerales usados				NE-03			
Material de embalaje contaminado con restos de sustancias o desechos peligrosos				NE-44			
Residuos de tintas, pinturas, resinas que contengan sustancias peligrosas y exhiban características de peligrosidad				NE-49			
Envasados y contenedores vacíos de materiales tóxicos sin previo tratamiento				NE-29			
Tubos fluorescentes, lámpara, focos u otra luminaria que ha terminado su vida útil y que contienen mercurio				NE-40			
Desechos biopeligrosos generados en atención médica				NE-10			
Mezclas oleosas, emulsionables de hidrocarburos - agua, desechos de taladrina				NE-45			
9. INSTRUCCIONES ESPECIALES E INFORMACIÓN ADICIONAL PARA EL MANEJO SEGURO (INDICAR INCOMPATIBILIDAD):							
10. CERTIFICACIÓN DEL GENERADOR: DECLARO QUE EL CONTENIDO DE ESTE LOTE ESTA TOTAL Y CORRECTAMENTE DESCRITO MEDIANTE EL NOMBRE DEL DESECHO, CARACTERÍSTICAS CRTIB, BIEN EMPACADO, ENVASADO MARCADO Y ROTULADO, NO ESTÁ MEZCLADO CON DESECHOS O MATERIALES INCOMPATIBLES, SE HAN PREVISTO LAS CONDICIONES DE SEGURIDAD PARA SU TRANSPORTE POR VÍA TERRESTRE DE ACUERDO A LA LEGISLACIÓN NACIONAL VIGENTE.							
NOMBRE, CARGO Y FIRMA DEL RESPONSABLE QUIRO NOGALES				FECHA: 06-09-2017			
TELÉFONO Y/O CORREO ELECTRÓNICO DE RESPONSABLE				NO. DE RESOLUTIVO DE NO REUSO/RECICLAJE EN LA INSTALACIÓN.			
11. NOMBRE DE LA EMPRESA TRANSPORTISTA: PECSA AMBIENTE SA							
DOMICILIO: 2da Av. Cu 1/2 Uda del centro		NO. DE LICENCIA AMBIENTAL DEL MAE: 089-559		NO. DE LICENCIA DE POLICÍA NACIONAL:		NO. DE PLAN DE CONTINGENCIAS APROBADO:	
TEL:		Puerto de salida:		Fecha:		Autorización:	
Si el desecho se exporta, indicar		No de embarque: N/A		FIRMA		FECHA DE EMBARQUE: 06 09 2017	
12. RECIBÍ LOS DESECHOS DESCRITOS EN EL MANIFIESTO PARA SU TRANSPORTE.							
NOMBRE: WALTER ANDRANGO				CARGO: CONDUCTOR			
13. RUTA DE LA EMPRESA GENERADORA HASTA SU ENTREGA.							
PROVINCIA, CANTÓN Y PARROQUIAS INTERMEDIAS: PICHINCHA - DTP - Otaz				CARRETERAS O CAMINOS UTILIZADOS: ESS.		No. DE PLACA: KBA-1044	
1. TIPO DE VEHÍCULO: CAMION							
15. NOMBRE DE LA EMPRESA DESTINATARIA: HARWAT							
15.1 NÚMERO DE LICENCIA AMBIENTAL: 007							
DOMICILIO: Km 37 1/2 via Acuto Cayambe.							
15.2 En caso de existir diferencias en la Verificación de entrega (Marcar con una X):							
Cantidad <input type="checkbox"/>		Tipo <input type="checkbox"/>		Desecho <input type="checkbox"/>		Rechazo parcial <input type="checkbox"/>	
15.3 Destinatario alternativo.							
Nombre:				No. de Licencia Ambiental			
Teléfono:				FECHA			
15.4 Nombre y Firma del responsable del destinatario alternativo.				DÍA		MES	
15.5 MANEJO QUE SE DARÁ AL DESECHO (Indicar con X y o especificar)				RELLENO DE SEGURIDAD		OTROS	
16. CERTIFICACIÓN DE LA RECEPCIÓN DE LOS DESECHOS DESCRITOS EN EL MANIFIESTO INDICADOS EN EL MANIFIESTO EXCEPTO LO INDICADO EN EL PUNTO 12.							
OBSERVACIONES:				FIRMA:			
NOMBRE: Nancy Jaramila				FECHA DE RECEPCIÓN: 07/09/2017			
CARGO: Asist. Ambiental				DÍA MES AÑO			

- INSTRUCCIONES:**
- Una vez que el generador obtenga el No. de registro y de Licencia Ambiental como generador de desechos peligroso deberá obtener del Ministerio del Ambiente el presente formato.
 - Para cada embarque o volumen de transporte, el generador deberá entregar al transportista un manifiesto en original, debidamente firmado, y dos copias del mismo.
 - El transportista conservará una de las copias que le entregue el generador, para su archivo, y firmará el original del manifiesto, mismo que entregará al destinatario, junto con una copia de éste, en el momento en que le entregue los desechos peligrosos al destinatario.
 - El destinatario de los desechos peligrosos conservará la copia del manifiesto que le entregue el transportista, para su archivo, y firmará el original, mismo que deberá remitir de inmediato al generador.
 - El original del manifiesto y las copias del mismo, deberán ser conservados por el generador, por el transportista y por el destinatario de los desechos peligrosos, respectivamente, conforme lo marque el Ministerio del Ambiente.
 - Una vez que los desechos peligrosos y el manifiesto se haya entregado al transportista y de contar con los medios, el generador podrá enviar vía correo electrónico o fax este manifiesto al Ministerio del Ambiente.
 - Llenar con letra de molde, máquina o computadora.

MANIFIESTO ÚNICO DE ENTREGA, TRANSPORTE Y RECEPCIÓN DE DESECHOS PELIGROSOS

1. NÚM. DE REGISTRO COMO GENERADOR DE DESECHOS. 02-16-DPAPCH-002		2. NÚM. DE LICENCIA AMBIENTAL 120		3. No. DE MANIFIESTO CJL-2017-551		4. PAGINA	
5. NOMBRE DE LA EMPRESA GENERADORA: EPMQO - EMPRESA PUBLICA METROPOLITANA DE QUITO		6. REGISTRO ÚNICO DE CONTRIBUYENTES 1768164650001		7. NOMBRE DE LA INSTALACIÓN GENERADORA: CAROLINA - CC+		PROV. PICHINCHA PARROQUIA:	
DOMICILIO (CALLE Y NO): QUITO		TEL:		CANTÓN		No ONU	
8. DESCRIPCIÓN (Nombre del desecho de acuerdo al Listado Nacional e indicar CRTIB)		Código del Desecho	CONTENEDOR		CANTIDAD TOTAL DEL DESECHO	UNIDAD	
			TIPO	CAPACIDAD		VOLUMEN / PESO	
Material adsorbente contaminado con hidrocarburos		NE-42	TE	55 Gal	2	Kg	
Envases contaminados con materiales peligrosos		NE-27	TE	55 Gal	8	Kg	
Suelos y materiales contaminados con hidrocarburos u otras sustancias peligrosas		F42.02					
Filtros usados de aceite		NE-32					
Equipo de protección personal contaminado con materiales peligrosos		NE-30					
Aceites minerales usados		NE-03					
Material de embalaje contaminado con restos de sustancias o desechos peligrosos		NE-44					
Residuos de tintas, pinturas, resinas que contengan sustancias peligrosas y exhiban características de peligrosidad		NE-49					
Residuos de tintas, pinturas, resinas que contengan sustancias peligrosas y exhiban características de peligrosidad		NE-29					
Envases y contenedores vacíos de materiales tóxicos sin previo tratamiento		NE-40					
Tubos fluorescentes, lámpara, focos u otra luminaria que ha terminado su vida útil y que contienen mercurio		NE-10					
Desechos biopeligrosos generados en atención médica		NE-45					
Mezclas oleosas, emulsionables de hidrocarburos - agua, desechos de tetratrina							
9. INSTRUCCIONES ESPECIALES E INFORMACIÓN ADICIONAL PARA EL MANEJO SEGURO (INDICAR INCOMPATIBILIDAD):							
10. CERTIFICACIÓN DEL GENERADOR: DECLARO QUE EL CONTENIDO DE ESTE LOTE ESTA TOTAL Y CORRECTAMENTE DESCRITO MEDIANTE EL NOMBRE DEL DESECHO, CARACTERÍSTICAS CRTIB, BIEN EMPACADO, ENVASADO MARCADO Y ROTULADO, NO ESTÁ MEZCLADO CON DESECHOS O MATERIALES INCOMPATIBLES, SE HA PREVISTO LAS CONDICIONES DE SEGURIDAD PARA SU TRANSPORTE POR VÍA TERRESTRE DE ACUERDO A LA LEGISLACIÓN NACIONAL VIGENTE.							
NOMBRE, CARGO Y FIRMA DEL RESPONSABLE GUIDO NOGALES		TELÉFONO Y/O CORREO ELECTRÓNICO DE RESPONSABLE		NO. DE RESOLUTIVO DE NO REUSO/RECICLAJE EN LA INSTALACIÓN.		FECHA: 06-09-2017	
11. NOMBRE DE LA EMPRESA TRANSPORTISTA: SACHAL RUN		DOMICILIO: 112 Ave del Comercio		NO. DE LICENCIA AMBIENTAL DEL MAE: 089-559		NO. DE LICENCIA DE POLICÍA NACIONAL.	
TEL:		NO. DE PLAN DE CONTINGENCIAS APROBADO:		Puerto de salida: Fecha: Autorización: N/A		FIRMA FECHA DE EMBARQUE: 06 09 2017	
Si el desecho se exporta, indicar		No de embarque:		No. DE LICENCIA AMBIENTAL DEL MAE:		FIRMA FECHA DE EMBARQUE: 06 09 2017	
12. RECIBI LOS DESECHOS DESCRITOS EN EL MANIFIESTO PARA SU TRANSPORTE. NOMBRE: WALTER ANDRANGO CARGO: CONDUCTOR		FIRMA		FECHA DE EMBARQUE:		DÍA MES AÑO	
13. RUTA DE LA EMPRESA GENERADORA HASTA SU ENTREGA. PROVINCIA, CANTÓN Y PARROQUIAS INTERMEDIAS: PICHINCHA - DMQ - Otavalo CARRETERAS O CAMINOS UTILIZADOS: ESS No. DE PLACA: KBA-1044							
4. TIPO DE VEHÍCULO: CAMION							
15. NOMBRE DE LA EMPRESA DESTINATARIA: HAZWAT							
15.1 NÚMERO DE LICENCIA AMBIENTAL: 067							
DOMICILIO: Km 37ta via Auto Ayupata							
15.2 En caso de existir diferencias en la Verificación de entrega (Marcar con una X): Cantidad <input type="checkbox"/> Tipo <input type="checkbox"/> Desecho <input type="checkbox"/> Rechazo parcial <input type="checkbox"/> Rechazo total <input type="checkbox"/>							
15.3 Destinatario alternativo. Nombre: No. de Licencia Ambiental Teléfono: FECHA: MES AÑO							
15.4 Nombre y Firma del responsable del destinatario alternativo.							
15.5 MANEJO QUE SE DARÁ AL DESECHO (Indicar con X y o especificar) REUSO/RECICLAJE TRATAMIENTO CO-PROCESAMIENTO INCINERACIÓN RELIEVE DE SEGURIDAD OTROS							
16. CERTIFICACIÓN DE LA RECEPCIÓN DE LOS DESECHOS DESCRITOS EN EL MANIFIESTO INDICADOS EN EL MANIFIESTO EXCEPTO LO INDICADO EN EL PUNTO 12.							
OBSERVACIONES:		FIRMA:		FECHA DE RECEPCIÓN:		DÍA MES AÑO	
NOMBRE: Cecilia Aguilar		FIRMA:		FECHA DE RECEPCIÓN: 07 09 2017		DÍA MES AÑO	
CARGO: Asist. Operativo		FIRMA:		FECHA DE RECEPCIÓN:		DÍA MES AÑO	

INSTRUCCIONES:

- Una vez que el generador obtenga el No. de registro y de Licencia Ambiental como generador de desechos peligroso deberá obtener del Ministerio del Ambiente el presente formato.
- Para cada embarque o volumen de transporte, el generador deberá entregar al transportista un manifiesto en original, debidamente firmado, y dos copias del mismo.
- El transportista conservará una de las copias que le entregue el generador, para su archivo, y firmará el original del manifiesto, mismo que entregará al destinatario, junto con una copia de éste, en el momento en que le entregue los desechos peligrosos al destinatario.
- El destinatario de los desechos peligrosos conservará la copia del manifiesto que le entregue el transportista, para su archivo, y firmará el original, mismo que deberá remitir de inmediato al generador.
- El original del manifiesto y las copias del mismo, deberán ser conservados por el generador, por el transportista y por el destinatario de los desechos peligrosos, respectivamente, conforme lo marque el Ministerio del Ambiente.
- Una vez que los desechos peligrosos y el manifiesto se haya entregado al transportista y de contar con los medios, el generador podrá enviar vía correo electrónico o fax este manifiesto al Ministerio del Ambiente.
- Llenar con letra de molde, máquina o computadora.



MANIFIESTO ÚNICO DE ENTREGA, TRANSPORTE Y RECEPCIÓN DE DESECHOS PELIGROSOS

1. NÚM. DE REGISTRO COMO GENERADOR DE DESECHOS. 02-16-DPAPCH-002		2. NÚM. DE LICENCIA AMBIENTAL 120		3. No. DE MANIFIESTO CLI-2017-552		4. PAGINA	
5. NOMBRE DE LA EMPRESA GENERADORA: EPMMQ - EMPRESA PUBLICA METROPOLITANA DE QUITO		6. REGISTRO ÚNICO DE CONTRIBUYENTES 1768164650001		7. NOMBRE DE LA INSTALACIÓN GENERADORA: POZO DE VENTILACIÓN 13 - CLI		PROV. PICHINCHA	
DOMICILIO (CALLE Y NO): QUITO		CANTÓN		TEL		PARRROQUIA	
8. DESCRIPCIÓN (Nombre del desecho de acuerdo al Listado Nacional e indicar CRTIB)		Código del Desecho		CONTENEDOR		CANTIDAD TOTAL DEL DESECHO	
				TIPO		CAPACIDAD	
Material adsorbente contaminado con hidrocarburos		NE-42		TK		55 GAL	
Envases contaminados con materiales peligrosos		NE-27		TK		55 GAL	
Suelos y materiales contaminados con hidrocarburos u otras sustancias peligrosas		F.42.02				36	
Filtros usados de aceite		NE-32				8	
Equipo de protección personal contaminado con materiales peligrosos		NE-30					
Aceites minerales usados		NE-03					
Material de embalaje contaminado con restos de sustancias o desechos peligrosos		NE-44					
Residuos de tintas, pinturas, resinas que contengan sustancias peligrosas y exhiban características de peligrosidad		NE-49					
Envases y contenedores vacíos de materiales tóxicos sin previo tratamiento		NE-29					
Tubos fluorescentes, lámpara, focos u otra luminaria que ha terminado su vida útil y que contienen mercurio		NE-40					
Desechos biopeligrosos generados en atención médica		NE-10					
Mezclas oleosas, emulsionables de hidrocarburos - agua, desechos de taladrina		NE-45					
9. INSTRUCCIONES ESPECIALES E INFORMACIÓN ADICIONAL PARA EL MANEJO SEGURO (INDICAR INCOMPATIBILIDAD):							
10. CERTIFICACIÓN DEL GENERADOR: DECLARO QUE EL CONTENIDO DE ESTE LOTE ESTA TOTAL Y CORRECTAMENTE DESCRITO MEDIANTE EL NOMBRE DEL DESECHO, CARACTERÍSTICAS CRTIB, BIEN EMPACADO, ENVASADO MARCADO Y ROTULADO, NO ESTÁ MEZCLADO CON DESECHOS O MATERIALES INCOMPATIBLES, SE HA PREVISTO LAS CONDICIONES DE SEGURIDAD PARA SU TRANSPORTE POR VÍA TERRESTRE DE ACUERDO A LA LEGISLACIÓN NACIONAL VIGENTE.							
NOMBRE, CARGO Y FIRMA DEL RESPONSABLE GUDO DOGALES							
TELÉFONO Y/O CORREO ELECTRÓNICO DE RESPONSABLE NO. DE RESOLUTIVO DE NO REUSO/RECICLAJE EN LA INSTALACIÓN.							
FECHA: 06-09-2017							
11. NOMBRE DE LA EMPRESA TRANSPORTISTA: Desechos Peligrosos Ambiente S.A.							
DOMICILIO: Desechos Peligrosos Ambiente S.A. Vía al Centro							
TEL. NO. DE LICENCIA AMBIENTAL DEL MAE: 089-559 NO. DE LICENCIA DE POLICÍA NACIONAL. NO. DE PLAN DE CONTINGENCIAS APROBADO:							
Si el desecho se exporta, indica No de embarque: Puerto de salida: Fecha: Autorización: n/a							
12. RECIBÍ LOS DESECHOS DESCRITOS EN EL MANIFIESTO PARA SU TRANSPORTE. NOMBRE: WALTER ANDRANGO CONDUCTOR FIRMA: FECHA DE EMBARQUE: 06 09 2017							
13. RUTA DE LA EMPRESA GENERADORA HASTA SU ENTREGA. PROVINCIA, CANTÓN Y PARROQUIAS INTERMEDIAS: PICHINCHA - DITQ - Otón CARRETERAS O CAMINOS UTILIZADOS: E35. No. DE PLACA: KBA-1094							
4. TIPO DE VEHÍCULO: CAMION							
15. NOMBRE DE LA EMPRESA DESTINATARIA: HAZWAT							
15.1 NÚMERO DE LICENCIA AMBIENTAL: 007							
DOMICILIO: Vía 37ta Vía Centro Casapunta							
15.2 En caso de existir diferencias en la Verificación de entrega (Marcar con una X): Cantidad <input type="checkbox"/> Tipo <input type="checkbox"/> Desecho <input type="checkbox"/> Rechazo parcial <input type="checkbox"/> Rechazo total <input type="checkbox"/>							
15.3 Destinatario alterno. Nombre: No. de Licencia Ambiental Teléfono:							
15.4 Nombre y Firma del responsable del destinatario alterno. FECHA							
15.5 MANEJO QUE SE DARÁ AL DESECHO (Indicar con X y o especificar) REUSO/RECICLAJE TRATAMIENTO CO-PROCESAMIENTO INCINERACIÓN RELLENO DE SEGURIDAD OTROS							
16. CERTIFICACIÓN DE LA RECEPCIÓN DE LOS DESECHOS DESCRITOS EN EL MANIFIESTO INDICADOS EN EL MANIFIESTO EXCEPTO LO INDICADO EN EL PUNTO 12.							
OBSERVACIONES: NOMBRE: Gudo Dogaless CARGO: Firmatario FIRMA: FECHA DE RECEPCIÓN: 06 09 2017							



- INSTRUCCIONES:
- Una vez que el generador obtenga el No. de registro y de Licencia Ambiental como generador de desechos peligroso deberá obtener del Ministerio del Ambiente el presente formato
 - Para cada embarque o volumen de transporte, el generador deberá entregar al transportista un manifiesto en original, debidamente firmado, y dos copias del mismo.
 - El transportista conservará una de las copias que le entregue el generador, para su archivo, y firmará el original del manifiesto, mismo que entregará al destinatario, junto con una copia de éste, en el momento en que le entregue los desechos peligrosos al destinatario.
 - El destinatario de los desechos peligrosos conservará la copia del manifiesto que le entregue el transportista, para su archivo, y firmará el original, mismo que deberá remitir de inmediato al generador.
 - El original del manifiesto y las copias del mismo, deberán ser conservados por el generador, por el transportista y por el destinatario de los desechos peligrosos, respectivamente, conforme lo marque el Ministerio del Ambiente.
 - Una vez que los desechos peligrosos y el manifiesto se haya entregado al transportista y de contar con los medios, el generador podrá enviar vía correo electrónico o fax este manifiesto al Ministerio del Ambiente.
 - Llenar con letra de molde, máquina o computadora.

MANIFIESTO ÚNICO DE ENTREGA, TRANSPORTE Y RECEPCIÓN DE DESECHOS PELIGROSOS

1. NÚM. DE REGISTRO COMO GENERADOR DE DESECHOS. 02-16-DPAPCH-002		2. NÚM. DE LICENCIA AMBIENTAL 120		3. No. DE MANIFIESTO CLJ-2017-553		4. PAGINA	
5. NOMBRE DE LA EMPRESA GENERADORA: EPMQ - EMPRESA PÚBLICA METROPOLITANA DE QUITO		6. REGISTRO ÚNICO DE CONTRIBUYENTES 1768164650001		7. NOMBRE DE LA INSTALACIÓN GENERADORA: TBM-CLJ		8. DESCRIPCIÓN (Nombre del desecho de acuerdo al Listado Nacional e indicar CRTIB)	
DOMICILIO (CALLE Y NO.): QUITO		PROV. PICHINCHA		CANTÓN		UNIDAD	
No ONU		TEL		CONTENEDOR		CANTIDAD TOTAL DEL DESECHO	
				TIPO		CAPACIDAD	
				NE-42		125 Kg	
				NE-27		25 Kg	
				F.42.02			
				NE-32			
				NE-30			
				NE-03			
				NE-44			
				NE-49		8 Kg	
				NE-29			
				NE-40			
				NE-10			
				NE-45			
9. INSTRUCCIONES ESPECIALES E INFORMACIÓN ADICIONAL PARA EL MANEJO SEGURO (INDICAR INCOMPATIBILIDAD):							
10. CERTIFICACIÓN DEL GENERADOR: DECLARO QUE EL CONTENIDO DE ESTE LOTE ESTA TOTAL Y CORRECTAMENTE DESCRITO MEDIANTE EL NOMBRE DEL DESECHO, CARACTERÍSTICAS CRTIB, BIEN EMPACADO, ENVASADO MARCADO Y ROTULADO, NO ESTÁ MEZCLADO CON DESECHOS O MATERIALES INCOMPATIBLES, SE HA PREVISTO LAS CONDICIONES DE SEGURIDAD PARA SU TRANSPORTE POR VÍA TERRESTRE DE ACUERDO A LA LEGISLACIÓN NACIONAL VIGENTE.							
NOMBRE, CARGO Y FIRMA DEL RESPONSABLE: <u>JUAN UACA / PROFESIONAL MEDIO AMBIENTE Juan Uaca</u>							
TELÉFONO Y/O CORREO ELECTRÓNICO DE RESPONSABLE: <u>09158844872</u>				FECHA: <u>06-SEPTIEMBRE-2017</u>			
11. NOMBRE DE LA EMPRESA TRANSPORTISTA: <u>TECRS AMBIENTE SA</u>							
DOMICILIO: <u>SACHA Km 1 1/2 VIA AL COCA</u>							
TEL.		NO. DE LICENCIA AMBIENTAL DEL MAE:		NO. DE LICENCIA DE POLICÍA NACIONAL:		NO. DE PLAN DE CONTINGENCIAS APROBADO:	
Si el desecho se exporta, indicar		No de embarque:		Puerto de salida:		Fecha:	
<u>N/A</u>		<u>N/A</u>		<u>N/A</u>		<u>N/A</u>	
12. RECIBÍ LOS DESECHOS DESCRITOS EN EL MANIFIESTO PARA SU TRANSPORTE.							
NOMBRE: <u>WALTER ANDRANGO</u>				FIRMA: <u>[Firma]</u>		FECHA DE EMBARQUE:	
CARGO: <u>CONDUCTOR</u>						<u>06</u> <u>09</u> <u>2017</u> DÍA MES AÑO	
13. RUTA DE LA EMPRESA GENERADORA HASTA SU ENTREGA.							
PROVINCIA, CANTÓN Y PARROQUIAS INTERMEDIAS: <u>PICHINCHA - DMQ - Otón</u>				CARRETERAS O CAMINOS UTILIZADOS:		<u>E35.</u>	
4. TIPO DE VEHÍCULO: <u>CANION</u>				No. DE PLACA: <u>KBA-1044</u>			
15. NOMBRE DE LA EMPRESA DESTINATARIA: <u>HAZWAT</u>							
15.1 NÚMERO DE LICENCIA AMBIENTAL: <u>067</u>							
DOMICILIO: <u>km 3 1/2 via Quito Cuzpe</u>							
15.2 En caso de existir diferencias en la Verificación de entrega (Marcar con una X):							
Cantidad <input type="checkbox"/>		Tipo <input type="checkbox"/>		Desecho <input type="checkbox"/>		Rechazo parcial <input type="checkbox"/>	
15.3 Destinatario alterno.							
Nombre:				No. de Licencia Ambiental:			
Teléfono:				FECHA:			
15.4 Nombre y Firma del responsable del destinatario alterno.				DÍA		AÑO	
15.5 MANEJO QUE SE DARÁ AL DESECHO (Indicar con X y/o especificar)		REUSO/RECICLAJE		TRATAMIENTO		CO-PROCESAMIENTO	
		<input checked="" type="checkbox"/>		<input checked="" type="checkbox"/>		<input checked="" type="checkbox"/>	
16. CERTIFICACIÓN DE LA RECEPCIÓN DE LOS DESECHOS DESCRITOS EN EL MANIFIESTO INDICADOS EN EL MANIFIESTO EXCEPTO LO INDICADO EN EL PUNTO 12.							
OBSERVACIONES:							
NOMBRE: <u>[Firma]</u>				FIRMA: <u>[Firma]</u>			
CARGO: <u>[Firma]</u>				FECHA DE RECEPCIÓN: <u>07/09/2017</u> DÍA MES AÑO			
INSTRUCCIONES:							
1. Una vez que el generador obtenga el No. de registro y de Licencia Ambiental como generador de desechos peligroso deberá obtener del Ministerio del Ambiente el presente formato							
2. Para cada embarque o volumen de transporte, el generador deberá entregar al transportista un manifiesto en original, debidamente firmado, y dos copias del mismo.							
3. El transportista conservará una de las copias que le entregue el generador, para su archivo, y firmará el original del manifiesto, mismo que entregará al destinatario, junto con una copia de éste, en el momento en que le entregue los desechos peligrosos al destinatario.							
4. El destinatario de los desechos peligrosos conservará la copia del manifiesto que le entregue el transportista, para su archivo, y firmará el original, mismo que deberá remitir de inmediato al generador.							
5. El original del manifiesto y las copias del mismo, deberán ser conservados por el generador, por el transportista y por el destinatario de los desechos peligrosos, respectivamente, conforme lo marque el Ministerio del Ambiente.							
6. Una vez que los desechos peligrosos y el manifiesto se haya entregado al transportista y de contar con los medios, el generador podrá enviar vía correo electrónico o fax este manifiesto al Ministerio del Ambiente.							
7. Llenar con letra de molde, máquina o computadora.							



MANIFIESTO ÚNICO DE ENTREGA, TRANSPORTE Y RECEPCIÓN DE DESECHOS PELIGROSOS

1. NÚM. DE REGISTRO COMO GENERADOR DE DESECHOS: 02-16-DPAPCH-002		2. NÚM. DE LICENCIA AMBIENTAL 120		3. No. DE MANIFIESTO CLL-2017-554		4. PAGINA	
5. NOMBRE DE LA EMPRESA GENERADORA: EPMIMO - EMPRESA PUBLICA METROPOLITANA DE QUITO		6. REGISTRO ÚNICO DE CONTRIBUYENTES 1768164650001					
7. NOMBRE DE LA INSTALACIÓN GENERADORA: DUELA S NORTE - CLL		8. DOMICILIO (CALLE Y NO): RICHINCHA					
CANTÓN QUITO		TEL		PROV. RICHINCHA		FARROQUIA	
No ONU		TEL		PROV.		FARROQUIA	
8. DESCRIPCIÓN (Nombre del desecho de acuerdo al Listado Nacional e indicar CRTIB)		Código del Desecho	CONTENEDOR		CANTIDAD TOTAL DEL DESECHO	UNIDAD	
			TIPO	CAPACIDAD		VOLUMEN / PESO	
Material adsorbente contaminado con hidrocarburos		NE-42	TE	55 Gal	53	Kg	
Envases contaminados con materiales peligrosos		NE-27	TE	55 Gal	22,5	Kg	
Suelos y materiales contaminados con hidrocarburos u otras sustancias peligrosas		F.42.02					
Filtros usados de aceite		NE-32					
Equipo de protección personal contaminado con materiales peligrosos		NE-30	TE	55 Gal	18	Kg	
Aceites minerales usados		NE-03					
Material de embalaje contaminado con restos de sustancias o desechos peligrosos		NE-44	TE	55 Gal	83	Kg	
Residuos de tintas, pinturas, resinas que contengan sustancias peligrosas y exhiban características de peligrosidad		NE-49	TE	55 Gal	69	Kg	
Envases y contenedores vacíos de materiales tóxicos sin previo tratamiento		NE-29					
Tubos fluorescentes, lámpara, focos u otra luminaria que ha terminado su vida útil y que contienen mercurio		NE-40					
Desechos biopeligrosos generados en atención médica		NE-10					
Mezclas oleosas, emulsionables de hidrocarburos - agua, desechos de taladrina		NE-45					
CHATARRA CONTAMINADA CON HIDROCARBURO		NE-09	TE	55 Gal	24	Kg	
9. INSTRUCCIONES ESPECIALES E INFORMACIÓN ADICIONAL PARA EL MANEJO SEGURO (INDICAR INCOMPATIBILIDAD):							
10. CERTIFICACIÓN DEL GENERADOR: DECLARO QUE EL CONTENIDO DE ESTE LOTE ESTA TOTAL Y CORRECTAMENTE DESCRITO MEDIANTE EL NOMBRE DEL DESECHO, CARACTERÍSTICAS CRTIB, BIEN EMPACADO, ENVASADO MARCADO Y ROTULADO, NO ESTÁ MEZCLADO CON DESECHOS O MATERIALES INCOMPATIBLES, SE HAN PREVISTO LAS CONDICIONES DE SEGURIDAD PARA SU TRANSPORTE POR VÍA TERRESTRE DE ACUERDO A LA LEGISLACIÓN NACIONAL VIGENTE.							
NOMBRE, CARGO Y FIRMA DEL RESPONSABLE: JUAN VACA, PROFESIONAL MEDICO AMBIENTE Juan Vaca							
TELÉFONO Y/O CORREO ELECTRÓNICO DE RESPONSABLE: 0958898212							
NO. DE RESOLUTIVO DE NO REUSO/RECICLAJE EN LA INSTALACIÓN: FECHA: 06-SEPTIEMBRE-2017							
11. NOMBRE DE LA EMPRESA TRANSPORTISTA: PEKSAMBIENTE S.A							
DOMICILIO: SACHA Km 1 1/2 VIA AC COCA							
TEL.		NO. DE LICENCIA AMBIENTAL DEL MAE:		NO. DE LICENCIA DE POLICÍA NACIONAL:		NO. DE PLAN DE CONTINGENCIAS APROBADO:	
Si el desecho se exporta, indicar		No de embarque:		Puerto de salida:		Fecha:	
NIA		NIA		NIA		06 09 2017	
12. RECIBÍ LOS DESECHOS DESCRITOS EN EL MANIFIESTO PARA SU TRANSPORTE.							
NOMBRE: WALTER ANDRANGO CONDUCTOR							
CARGO: CONDUCTOR							
13. RUTA DE LA EMPRESA GENERADORA HASTA SU ENTREGA.							
PROVINCIA, CANTÓN Y PARROQUIAS INTERMEDIAS: RICHINCHA - DMO - Otos				CARRETERAS O CAMINOS UTILIZADOS: E35.			
4. TIPO DE VEHÍCULO: CADION No. DE PLACA: KBA-1044							
15. NOMBRE DE LA EMPRESA DESTINATARIA: HAZWAT							
15.1 NÚMERO DE LICENCIA AMBIENTAL: 067							
DOMICILIO: Km 3 1/2 VIA QUITO							
15.2 En caso de existir diferencias en la Verificación de entrega (Marcar con una X):							
Cantidad <input type="checkbox"/>		Tipo <input type="checkbox"/>		Desecho <input type="checkbox"/>		Rechazo parcial <input type="checkbox"/>	
						Rechazo total <input type="checkbox"/>	
15.3 Destinatario alterno.							
Nombre: No. de Licencia Ambiental							
Teléfono:							
15.4 Nombre y Firma del responsable del destinatario alterno. FECHA: DÍA MES AÑO							
15.5 MANEJO QUE SE DARÁ AL DESECHO (Indicar con X y/o especificar)							
REUSO/RECICLAJE		TRATAMIENTO		CO-PROCESAMIENTO		RECUPERACIÓN	
		✓				✓	
16. CERTIFICACIÓN DE LA RECEPCIÓN DE LOS DESECHOS DESCRITOS EN EL MANIFIESTO INDICADOS EN EL MANIFIESTO EXCEPTO LO INDICADO EN EL PUNTO 12.							
OBSERVACIONES:							
NOMBRE: Juan Vaca				FIRMA: Juan Vaca			
CARGO: Profesional Medico Ambiental				FECHA DE RECEPCIÓN: 07/09/2017			
						DÍA MES AÑO	



- INSTRUCCIONES:
- Una vez que el generador obtenga el No. de registro y de Licencia Ambiental como generador de desechos peligroso deberá obtener del Ministerio del Ambiente el presente formato
 - Para cada embarque o volumen de transporte, el generador deberá entregar al transportista un manifiesto en original, debidamente firmado, y dos copias del mismo.
 - El transportista conservará una de las copias que le entregue el generador, para su archivo, y firmará el original del manifiesto, mismo que entregará al destinatario, junto con una copia de éste, en el momento en que le entregue los desechos peligrosos al destinatario.
 - El destinatario de los desechos peligrosos conservará la copia del manifiesto que le entregue el transportista, para su archivo, y firmará el original, mismo que deberá remitir de inmediato al generador.
 - El original del manifiesto y las copias del mismo, deberán ser conservados por el generador, por el transportista y por el destinatario de los desechos peligrosos, respectivamente, conforme lo marque el Ministerio del Ambiente.
 - Una vez que los desechos peligrosos y el manifiesto se haya entregado al transportista y de contar con los medios, el generador podrá enviar vía correo electrónico o fax este manifiesto al Ministerio del Ambiente.
 - Llenar con letra de molde, máquina o computadora.

MANIFIESTO ÚNICO DE ENTREGA, TRANSPORTE Y RECEPCIÓN DE DESECHOS PELIGROSOS

1. NÚM. DE REGISTRO COMO GENERADOR DE DESECHOS. 02-16-DPAPCH-002		2. NÚM. DE LICENCIA AMBIENTAL 120		3. No. DE MANIFIESTO CU-2017-555		4. PAGINA	
5. NOMBRE DE LA EMPRESA GENERADORA: EPM/MQ - EMPRESA PUBLICA METROPOLITANA DE QUITO		6. REGISTRO ÚNICO DE CONTRIBUYENTES 1768164650001					
7. NOMBRE DE LA INSTALACIÓN GENERADORA: MANTENIMIENTO - CUI		DOMICILIO (CALLE Y NO): Quito		PROV. PICHINCHA		PARROQUIA:	
CANTÓN		TEL		No ONU			
8. DESCRIPCIÓN (Nombre del desecho de acuerdo al Listado Nacional e indicar CRTIB)	Código del Desecho	CONTENEDOR		CANTIDAD TOTAL DEL DESECHO		UNIDAD	
		TIPO	CAPACIDAD			VOLUMEN / PESO	
	Material adsorbente contaminado con hidrocarburos	NE-42	TR	55 Gal	76		Kg
	Envases contaminados con materiales peligrosos	NE-27	TR	55 Gal	15		Kg
	Suelos y materiales contaminados con hidrocarburos u otras sustancias peligrosas	F.42.02					
	Filtros usados de aceite	NE-32	TR	55 Gal	319		Kg
	Equipo de protección personal contaminado con materiales peligrosos	NE-30					
	Aceites minerales usados	NE-03					
	Material de embalaje contaminado con restos de sustancias o desechos peligrosos	NE-44					
	Residuos de tintas, pinturas, resinas que contengan sustancias peligrosas y exhiban características de peligrosidad	NE-49					
Envases y contenedores vacíos de materiales tóxicos sin previo tratamiento	NE-29						
Tubos fluorescentes, lámpara, focos u otra luminaria que ha terminado su vida útil y que contienen mercurio	NE-40						
Desechos biopeligrosos generados en atención médica	NE-10						
Mezclas oleosas, emulsionables de hidrocarburos - agua, desechos de taladrina	NE-45						
9. INSTRUCCIONES ESPECIALES E INFORMACIÓN ADICIONAL PARA EL MANEJO SEGURO (INDICAR INCOMPATIBILIDAD):							
10. CERTIFICACIÓN DEL GENERADOR: DECLARO QUE EL CONTENIDO DE ESTE LOTE ESTA TOTAL Y CORRECTAMENTE DESCRITO MEDIANTE EL NOMBRE DEL DESECHO, CARACTERÍSTICAS CRTIB, BIEN EMPACADO, ENVASADO MARCADO Y ROTULADO. NO ESTÁ MEZCLADO CON DESECHOS O MATERIALES INCOMPATIBLES. SE HA PREVISTO LAS CONDICIONES DE SEGURIDAD PARA SU TRANSPORTE POR VÍA TERRESTRE DE ACUERDO A LA LEGISLACIÓN NACIONAL VIGENTE.							
NOMBRE, CARGO Y FIRMA DEL RESPONSABLE: JUAN JACA / PROFESIONAL MEDIO AMBIENTE / Juan Jaca							
TELÉFONO Y/O CORREO ELECTRÓNICO DE RESPONSABLE: 2458844572							
NO. DE RESOLUTIVO DE NO REUSO/RECICLAJE EN LA INSTALACIÓN:							
FECHA: 6- Septiembre 2017							
11. NOMBRE DE LA EMPRESA TRANSPORTISTA: PCKSAHBIENTE SA							
DOMICILIO: SACHA Km 1 1/2 VIA AL GOLFO							
TEL:		NO. DE LICENCIA AMBIENTAL DEL MAE: 089-559		NO. DE LICENCIA DE POLICÍA NACIONAL:		NO. DE PLAN DE CONTINGENCIAS APROBADO:	
Si el desecho se exporta, indicar N/A		No de embarque: N/A		Puerto de salida: N/A		Fecha: N/A	
Autorización: N/A		FIRMA: [Firma]					
12. RECIBÍ LOS DESECHOS DESCRITOS EN EL MANIFIESTO PARA SU TRANSPORTE. NOMBRE: Walter Andraque CARGO: CONDUCTOR FECHA DE EMBARQUE: 6 09 2017							
13. RUTA DE LA EMPRESA GENERADORA HASTA SU ENTREGA. PROVINCIA, CANTÓN Y PARROQUIAS INTERMEDIAS: PICHINCHA - DMQ - OTAJA CARRETERAS O CAMINOS UTILIZADOS: E35.							
14. TIPO DE VEHÍCULO: Camión. No. DE PLACA: KBA-1044							
15. NOMBRE DE LA EMPRESA DESTINATARIA: Hazwat							
15.1 NÚMERO DE LICENCIA AMBIENTAL: 067							
DOMICILIO: Km 3 1/2 via Quito Cuyabamba							
15.2 En caso de existir diferencias en la Verificación de entrega (Marcar con una X): Cantidad <input type="checkbox"/> Tipo <input type="checkbox"/> Desecho <input type="checkbox"/> Rechazo parcial <input type="checkbox"/> Rechazo total <input type="checkbox"/>							
15.3 Destinatario alterno. Nombre: No. de Licencia Ambiental							
15.4 Nombre y Firma del responsable del destinatario alterno. FECHA							
15.5 MANEJO QUE SE DARÁ AL DESECHO (Indicar con X y o especificar): REUSO/RECICLAJE <input type="checkbox"/> TRATAMIENTO <input checked="" type="checkbox"/> CO-PROCESAMIENTO <input type="checkbox"/> INCINERACIÓN <input checked="" type="checkbox"/> RELLENO DE SEGURIDAD <input type="checkbox"/> OTROS <input type="checkbox"/>							
16. CERTIFICACIÓN DE LA RECEPCIÓN DE LOS DESECHOS DESCRITOS EN EL MANIFIESTO INDICADOS EN EL MANIFIESTO EXCEPTO LO INDICADO EN EL PUNTO 12.							
OBSERVACIONES:							
NOMBRE: Lina Uguet				FIRMA: [Firma]			
CARGO: Asistente Administrativo				FECHA DE RECEPCIÓN: 6 09 2017			
INSTRUCCIONES:							
1. Una vez que el generador obtenga el No. de registro y de Licencia Ambiental como generador de desechos peligroso deberá obtener del Ministerio del Ambiente el presente formato							
2. Para cada embarque o volumen de transporte, el generador deberá entregar al transportista un manifiesto en original, debidamente firmado, y dos copias del mismo.							
3. El transportista conservará una de las copias que le entregue el generador, para su archivo, y firmará el original del manifiesto, mismo que entregará al destinatario, junto con una copia de éste, en el momento en que le entregue los desechos peligrosos al destinatario.							
4. El destinatario de los desechos peligrosos conservará la copia del manifiesto que le entregue el transportista, para su archivo, y firmará el original, mismo que deberá remitir de inmediato al generador.							
5. El original del manifiesto y las copias del mismo, deberán ser conservados por el generador, por el transportista y por el destinatario de los desechos peligrosos, respectivamente, conforme lo marque el Ministerio del Ambiente.							
6. Una vez que los desechos peligrosos y el manifiesto se haya entregado al transportista y de contar con los medios, el generador podrá enviar vía correo electrónico o fax este manifiesto al Ministerio del Ambiente.							
7. Llenar con letra de molde, máquina o computadora.							



MANIFIESTO ÚNICO DE ENTREGA, TRANSPORTE Y RECEPCIÓN DE DESECHOS PELIGROSOS

1. NÚM. DE REGISTRO COMO GENERADOR DE DESECHOS. 02-16-DPAPCH-002		2. NÚM. DE LICENCIA AMBIENTAL 120		3. No. DE MANIFIESTO CU-2017-556		4. PAGINA	
5. NOMBRE DE LA EMPRESA GENERADORA: EPMMQ - EMPRESA PUBLICA METROPOLITANA DE QUITO							
6. REGISTRO ÚNICO DE CONTRIBUYENTES 1768164650001							
7. NOMBRE DE LA INSTALACIÓN GENERADORA: ALMACEN CENTRAL - CU							
DOMICILIO (CALLE Y NO): QUITO		PROV. PICHINCHA					
CANTÓN		PERIODO					
No ONU		TEL					
GENERADOR	8. DESCRIPCIÓN (Nombre del desecho de acuerdo al Listado Nacional e indicar CRTIB)		Código del Desecho	CONTENEDOR		CANTIDAD TOTAL DEL DESECHO	UNIDAD
				TIPO	CAPACIDAD		VOLUMEN / PESO
	Material adsorbente contaminado con hidrocarburos		NE-42				
	Envases contaminados con materiales peligrosos		NE-27				
	Suelos y materiales contaminados con hidrocarburos u otras sustancias peligrosas		F.42.02				
	Filtros usados de aceite		NE-32				
	Equipo de protección personal contaminado con materiales peligrosos		NE-30	74	55 Gal	223	Kg.
	Aceites minerales usados		NE-03				
	Material de embalaje contaminado con restos de sustancias o desechos peligrosos		NE-44				
	Residuos de tintas, pinturas, resinas que contengan sustancias peligrosas y exhiban características de peligrosidad		NE-49				
Envases y contenedores vacíos de materiales tóxicos sin previo tratamiento		NE-29					
Tubos fluorescentes, lámpara, focos u otra luminaria que ha terminado su vida útil y que contienen mercurio		NE-40					
Desechos biopeligrosos generados en atención médica		NE-10					
Mezclas oleosas, emulsionables de hidrocarburos - agua, desechos de taladrina		NE-45					
9. INSTRUCCIONES ESPECIALES E INFORMACIÓN ADICIONAL PARA EL MANEJO SEGURO (INDICAR INCOMPATIBILIDAD):							
10. CERTIFICACIÓN DEL GENERADOR: DECLARO QUE EL CONTENIDO DE ESTE LOTE ESTA TOTAL Y CORRECTAMENTE DESCRITO MEDIANTE EL NOMBRE DEL DESECHO, CARACTERÍSTICAS CRTIB, BIEN EMPACADO, ENVASADO MARCADO Y ROTULADO, NO ESTÁ MEZCLADO CON DESECHOS O MATERIALES INCOMPATIBLES, SE HAN PREVISTO LAS CONDICIONES DE SEGURIDAD PARA SU TRANSPORTE POR VÍA TERRESTRE DE ACUERDO A LA LEGISLACIÓN NACIONAL VIGENTE.							
NOMBRE, CARGO Y FIRMA DEL RESPONSABLE JUAN VACA / PROFESIONAL MEDIO AMBIENTE / Juan Vaca							
TELÉFONO Y/O CORREO ELECTRÓNICO DE RESPONSABLE 0958844572		FECHA: 06-09-2017					
NO. DE RESOLUTIVO DE NO REUSO/RECICLAJE EN LA INSTALACIÓN.							
11. NOMBRE DE LA EMPRESA TRANSPORTISTA: DESCRES AMBIENTE S.A.							
DOMICILIO: Sococha Km 7 1/2 vía a la Cruz							
TEL.		NO. DE LICENCIA AMBIENTAL DEL MAE: 089-559		NO. DE LICENCIA DE POLICÍA NACIONAL.		NO. DE PLAN DE CONTINGENCIAS APROBADO:	
Si el desecho se exporta, indicar No de embarque: N/A		Puerto de salida: N/A		Fecha: N/A		Autorización: N/A	
12. RECIBÍ LOS DESECHOS DESCRITOS EN EL MANIFIESTO PARA SU TRANSPORTE. NOMBRE: WALTER ANDRANGO		FIRMA		FECHA DE EMBARQUE:		06 09 2017 DÍA MES AÑO	
CARGO: CONDUCTOR							
13. RUTA DE LA EMPRESA GENERADORA HASTA SU ENTREGA. PROVINCIA, CANTÓN Y PARROQUIAS INTERMEDIAS: PICHINCHA - DTQ - Ota							
CARRETERAS O CAMINOS UTILIZADOS		E35.					
14. TIPO DE VEHÍCULO		No. DE PLACA: K3A-1094					
15. NOMBRE DE LA EMPRESA DESTINATARIA: HAZWAT							
15.1 NÚMERO DE LICENCIA AMBIENTAL: Km 3 1/2 vía a la Cruz							
DOMICILIO:							
15.2 En caso de existir diferencias en la Verificación de entrega (Marcar con una X): Cantidad <input type="checkbox"/> Tipo <input type="checkbox"/> Desecho <input type="checkbox"/> Rechazo parcial <input type="checkbox"/>							
15.3 Destinatario alterno. Nombre: No. de Licencia Ambiental							
Teléfono:		FECHA					
15.4 Nombre y Firma del responsable del destinatario alterno.		DÍA		MES		AÑO	
15.5 MANEJO QUE SE DARÁ AL DESECHO (Indicar con X y/o especificar)		REUSO/RECICLAJE		TRATAMIENTO		CO-PROCESAMIENTO	
		<input checked="" type="checkbox"/>		<input checked="" type="checkbox"/>		<input checked="" type="checkbox"/>	
		<input type="checkbox"/>		<input type="checkbox"/>		<input type="checkbox"/>	
		<input type="checkbox"/>		<input type="checkbox"/>		<input type="checkbox"/>	
		<input type="checkbox"/>		<input type="checkbox"/>		<input type="checkbox"/>	
		<input type="checkbox"/>		<input type="checkbox"/>		<input type="checkbox"/>	
16. CERTIFICACIÓN DE LA RECEPCIÓN DE LOS DESECHOS DESCRITOS EN EL MANIFIESTO INDICADOS EN EL MANIFIESTO EXCEPTO LO INDICADO EN EL PUNTO 12.							
OBSERVACIONES:							
NOMBRE: Juan Vaca		FIRMA:		FECHA DE RECEPCIÓN:		06 09 2017 DÍA MES AÑO	
CARGO: Asst. Operativo							
INSTRUCCIONES:							
1. Una vez que el generador obtenga el No. de registro y de Licencia Ambiental como generador de desechos peligroso deberá obtener del Ministerio del Ambiente el presente formato							
2. Para cada embarque o volumen de transporte, el generador deberá entregar al transportista un manifiesto en original, debidamente firmado, y dos copias del mismo.							
3. El transportista conservará una de las copias que le entregue el generador, para su archivo, y firmará el original del manifiesto, mismo que entregará al destinatario, junto con una copia de éste, en el momento en que le entregue los desechos peligrosos al destinatario.							
4. El destinatario de los desechos peligrosos conservará la copia del manifiesto que le entregue el transportista, para su archivo, y firmará el original, mismo que deberá remitir de inmediato al generador.							
5. El original del manifiesto y las copias del mismo, deberán ser conservados por el generador, por el transportista y por el destinatario de los desechos peligrosos, respectivamente, conforme lo marque el Ministerio del Ambiente.							
6. Una vez que los desechos peligrosos y el manifiesto se haya entregado al transportista y de contar con los medios, el generador podrá enviar vía correo electrónico o fax este manifiesto al Ministerio del Ambiente.							
7. Llenar con letra de molde, máquina o computadora.							



MANIFIESTO ÚNICO DE ENTREGA, TRANSPORTE Y RECEPCIÓN DE DESECHOS PELIGROSOS

1. NÚM. DE REGISTRO COMO GENERADOR DE DESECHOS. 02-16-DPAPCH-002		2. NÚM. DE LICENCIA AMBIENTAL 120		3. No. DE MANIFIESTO 011-2017-557		4. PAGINA	
5. NOMBRE DE LA EMPRESA GENERADORA: EPMQ - EMPRESA PUBLICA METROPOLITANA DE QUITO				6. REGISTRO ÚNICO DE CONTRIBUYENTES 1768164650001			
7. NOMBRE DE LA INSTALACIÓN GENERADORA: POZO DE USF TILACIÓN - 14. - CU				DOMICILIO (CALLE Y NO): QUITO			
CANTÓN QUITO				PROV. PICHINCHA		TEL	
8. DESCRIPCIÓN (Nombre del desecho de acuerdo al Listado Nacional e indicar CRTIB)				Código del Desecho		CONTENEDOR	
						CANTIDAD TOTAL DEL DESECHO	
						UNIDAD	
Material adsorbente contaminado con hidrocarburos				NE-42		31 Kg	
Envases contaminados con materiales peligrosos				NE-27		8 Kg	
Suelos y materiales contaminados con hidrocarburos u otras sustancias peligrosas				F.42.02			
Filtros usados de aceite				NE-32			
Equipo de protección personal contaminado con materiales peligrosos				NE-30			
Aceites minerales usados				NE-03			
Material de embalaje contaminado con restos de sustancias o desechos peligrosos				NE-44			
Residuos de tintas, pinturas, resinas que contengan sustancias peligrosas y exhiban características de peligrosidad				NE-49			
Envases y contenedores vacíos de materiales tóxicos sin previo tratamiento				NE-29			
Tubos fluorescentes, lámpara, focos u otra luminaria que ha terminado su vida útil y que contienen mercurio				NE-40			
Desechos biopeligrosos generados en atención médica				NE-10			
Residuos oleosos, emulsionables de hidrocarburos - agua, desechos de taladrina				NE-45			
9. INSTRUCCIONES ESPECIALES E INFORMACIÓN ADICIONAL PARA EL MANEJO SEGURO (INDICAR INCOMPATIBILIDAD):							
10. CERTIFICACIÓN DEL GENERADOR: DECLARO QUE EL CONTENIDO DE ESTE LOTE ESTA TOTAL Y CORRECTAMENTE DESCRITO MEDIANTE EL NOMBRE DEL DESECHO, CARACTERÍSTICAS CRTIB, BIEN EMPACADO, ENVASADO MARCADO Y ROTULADO, NO ESTÁ MEZCLADO CON DESECHOS O MATERIALES INCOMPATIBLES, SE HA PREVISTO LAS CONDICIONES DE SEGURIDAD PARA SU TRANSPORTE POR VÍA TERRESTRE DE ACUERDO A LA LEGISLACIÓN NACIONAL VIGENTE.							
NOMBRE, CARGO Y FIRMA DEL RESPONSABLE JUAN VACA / PROFESIONAL MEDIO AMBIENTE Juan Vaca							
TELÉFONO Y/O CORREO ELECTRÓNICO DE RESPONSABLE 0938849572							
NO. DE RESOLUTIVO DE NO REUSO/RECICLAJE EN LA INSTALACIÓN. FECHA: 06-09-2017							
11. NOMBRE DE LA EMPRESA TRANSPORTISTA: SACHO PERSA AMBIENTE S.A							
DOMICILIO: Sachos Km 1/2 Vía al Coca							
TEL. NO. DE LICENCIA AMBIENTAL DEL MAE: 089-559. NO. DE LICENCIA DE POLICÍA NACIONAL. NO. DE PLAN DE CONTINGENCIAS APROBADO:							
Si el desecho se exporta, indicar No de embarque: Fecha: Autorización: N/A							
12. RECIBI LOS DESECHOS DESCRITOS EN EL MANIFIESTO PARA SU TRANSPORTE. NOMBRE: WALTER ANDRANGOS CARGO: CONDUCTOR FIRMA: [Firma] FECHA DE EMBARQUE: 06 09 2017							
13. RUTA DE LA EMPRESA GENERADORA HASTA SU ENTREGA. PROVINCIA, CANTÓN Y PARROQUIAS INTERMEDIAS: PICHINCHA - DMC - OTÓN CARRETERAS O CAMINOS UTILIZADOS: E35. TIPO DE VEHÍCULO: CAMION No. DE PLACA: KBA-1094							
15. NOMBRE DE LA EMPRESA DESTINATARIA: 15.1 NÚMERO DE LICENCIA AMBIENTAL: HAZWAT 067 DOMICILIO: Km 37 1/2 via Cuzco Cayambe.							
15.2 En caso de existir diferencias en la Verificación de entrega (Marcar con una X): Cantidad <input type="checkbox"/> Tipo <input type="checkbox"/> Desecho <input type="checkbox"/> Rechazo parcial <input type="checkbox"/> Rechazo total <input type="checkbox"/>							
15.3 Destinatario alterno. Nombre: Teléfono: No. de Licencia Ambiental							
15.4 Nombre y Firma del responsable del destinatario alterno. FECHA: MES AÑO							
15.5 MANEJO QUE SE DARÁ AL DESECHO (Indicar con X y o especificar) REUSO/RECICLAJE TRATAMIENTO CO-PROCESAMIENTO INCINERACIÓN OTROS							
16. CERTIFICACIÓN DE LA RECEPCIÓN DE LOS DESECHOS DESCRITOS EN EL MANIFIESTO INDICADOS EN EL MANIFIESTO EXCEPTO LO INDICADO EN EL PUNTO 12. OBSERVACIONES: NOMBRE: [Firma] CARGO: [Firma] FIRMA: [Firma] FECHA DE RECEPCIÓN: 06 09 2017							

- INSTRUCCIONES:
- Una vez que el generador obtenga el No. de registro y de Licencia Ambiental como generador de desechos peligroso deberá obtener del Ministerio del Ambiente el presente formato
 - Para cada embarque o volumen de transporte, el generador deberá entregar al transportista un manifiesto en original, debidamente firmado, y dos copias del mismo.
 - El transportista conservará una de las copias que le entregue el generador, para su archivo, y firmará el original del manifiesto, mismo que entregará al destinatario, junto con una copia de éste, en el momento en que le entregue los desechos peligrosos al destinatario.
 - El destinatario de los desechos peligrosos conservará la copia del manifiesto que le entregue el transportista, para su archivo, y firmará el original, mismo que deberá remitir de inmediato al generador.
 - El original del manifiesto y las copias del mismo, deberán ser conservadas por el generador, por el transportista y por el destinatario de los desechos peligrosos, respectivamente, conforme lo marque el Ministerio del Ambiente.
 - Una vez que los desechos peligrosos y el manifiesto se haya entregado al transportista y de contar con los medios, el generador podrá enviar vía correo electrónico o fax este manifiesto al Ministerio del Ambiente.
 - Llenar con letra de molde, máquina o computadora.





MANIFIESTO ÚNICO DE ENTREGA, TRANSPORTE Y RECEPCIÓN DE DESECHOS PELIGROSOS

Formulario de Manifiesto Único de Entrega, Transporte y Recepción de Desechos Peligrosos. Incluye secciones para Generador, Transportista, Destinatario y Observaciones, con campos para datos de registro, descripción de desechos, firmas y fechas.



MANIFIESTO ÚNICO DE ENTREGA, TRANSPORTE Y RECEPCIÓN DE DESECHOS PELIGROSOS

Formulario de Manifiesto Único de Entrega, Transporte y Recepción de Desechos Peligrosos. Incluye secciones para Generador, Transporte y Destinatario, con campos para datos de registro, descripción de desechos, firmas y fechas.



MANIFIESTO ÚNICO DE ENTREGA, TRANSPORTE Y RECEPCIÓN DE DESECHOS PELIGROSOS

Formulario de Manifiesto Único de Entrega, Transporte y Recepción de Desechos Peligrosos. Incluye secciones para Generador, Transporte y Destinatario, con campos para datos de registro, descripción de desechos, firmas y fechas.



MANIFIESTO ÚNICO DE ENTREGA, TRANSPORTE Y RECEPCIÓN DE DESECHOS PELIGROSOS

Formulario de Manifiesto Único de Entrega, Transporte y Recepción de Desechos Peligrosos. Incluye secciones para Generador, Transporte y Destinatario, con campos para datos de registro, descripción de desechos, firmas y fechas.

- INSTRUCCIONES:
1. Una vez que el generador obtenga el No. de registro y de Licencia Ambiental como generador de desechos peligroso deberá obtener del Ministerio del Ambiente el presente formato
2. Para cada embarque o volumen de transporte, el generador deberá entregar al transportista un manifiesto en original, debidamente firmado, y dos copias del mismo.
3. El transportista conservará una de las copias que le entregue el generador, para su archivo, y firmará el original del manifiesto, mismo que entregará al destinatario, junto con una copia de éste, en el momento en que le entregue los desechos peligrosos al destinatario.
4. El destinatario de los desechos peligrosos conservará la copia del manifiesto que le entregue el transportista, para su archivo, y firmará el original, mismo que deberá remitir de inmediato al generador.
5. El original del manifiesto y las copias del mismo, deberán ser conservados por el generador, por el transportista y por el destinatario de los desechos peligrosos, respectivamente, conforme lo marque el Ministerio del Ambiente.
6. Una vez que los desechos peligrosos y el manifiesto se haya entregado al transportista y de contar con los medios, el generador podrá enviar vía correo electrónico o fax este manifiesto al Ministerio del Ambiente.
7. Llenar con letra de molde, máquina o computadora.



MANIFIESTO ÚNICO DE ENTREGA, TRANSPORTE Y RECEPCIÓN DE DESECHOS PELIGROSOS

1. NÚM. DE REGISTRO COMO GENERADOR DE DESECHOS: 02-16-DPAPCH-002
2. NÚM. DE LICENCIA AMBIENTAL: 120
3. No. DE MANIFIESTO: 02-16-2017-562
4. PAGINA

NOMBRE DE LA EMPRESA GENERADORA: EPMQ - EMPRESA PUBLICA METROPOLITANA DE QUITO
REGISTRO ÚNICO DE CONTRIBUYENTES: 1768164650001
NOMBRE DE LA INSTALACIÓN GENERADORA: DOVELAS SUR - CUI PICHINCHIA

OMICILIO (CALLE Y NO): QUITO
ANTÓN: QUITO
TEL:
FABRQUA:

Table with columns: DESCRIPCIÓN, Código del Desecho, CONTENEDOR (TIPO, CAPACIDAD), CANTIDAD TOTAL DEL DESECHO, UNIDAD (VOLUMEN / PESO). Rows include: Material adsorbente contaminado con hidrocarburos, Envases contaminados con materiales peligrosos, Suelos y materiales contaminados con hidrocarburos u otras sustancias peligrosas, etc.

9. INSTRUCCIONES ESPECIALES E INFORMACIÓN ADICIONAL PARA EL MANEJO SEGURO (INDICAR INCOMPATIBILIDAD):

10. CERTIFICACIÓN DEL GENERADOR: DECLARO QUE EL CONTENIDO DE ESTE LOTE ESTA TOTAL Y CORRECTAMENTE DESCRITO MEDIANTE EL NOMBRE DEL DESECHO, CARACTERÍSTICAS CRTIB, BIEN EMPACADO, ENVASADO MARCADO Y ROTULADO, NO ESTÁ MEZCLADO CON DESECHOS O MATERIALES INCOMPATIBLES, SE HA PREVISTO LAS CONDICIONES DE SEGURIDAD PARA SU TRANSPORTE POR VÍA TERRESTRE DE ACUERDO A LA LEGISLACIÓN NACIONAL VIGENTE.

NOMBRE, CARGO Y FIRMA DEL RESPONSABLE: DIEGO GARCIA
TELÉFONO Y/O CORREO ELECTRÓNICO DE RESPONSABLE: 0498810822
FECHA: 08-09-2017

11. NOMBRE DE LA EMPRESA TRANSPORTISTA: PECS AMBIENTE SA
DOMICILIO: Sacha Km 1 1/2 Vía al Lica
NO. DE LICENCIA AMBIENTAL DEL MAE: 089-559
NO. DE LICENCIA DE POLICÍA NACIONAL:
NO. DE PLAN DE CONTINGENCIAS APROBADO:

Si el desecho se exporta, indicar:
No. de embarque:
Puerto de salida:
Fecha:
Autorización: N/A

12. RECIBI LOS DESECHOS DESCRITOS EN EL MANIFIESTO PARA SU TRANSPORTE.
NOMBRE: WALTER ANDRANGO
CARGO: CONDUCTOR
FIRMA:
FECHA DE EMBARQUE: 08-09-2017

13. RUTA DE LA EMPRESA GENERADORA HASTA SU ENTREGA.
PROVINCIA, CANTÓN Y PARROQUIAS INTERMEDIAS:
CARRETERAS O CAMINOS UTILIZADOS: E20 - e 45
No. DE PLACA: KBA-1044

14. TIPO DE VEHÍCULO: CAMION
15. NOMBRE DE LA EMPRESA DESTINATARIA: PECS AMBIENTE SA
15.1 NÚMERO DE LICENCIA AMBIENTAL: 089-559
DOMICILIO: Sacha Km 1 1/2 Vía al Lica

15.2 En caso de existir diferencias en la Verificación de entrega (Marcar con una X):
Cantidad Tipo Desecho Rechazo parcial Rechazo total

15.3 Destinatario alterno.
Nombre:
No. de Licencia Ambiental:
Teléfono:

15.4 Nombre y Firma del responsable del destinatario alterno.
FECHA: DÍA MES AÑO

15.5 MANEJO QUE SE DARÁ AL DESECHO (Indicar con X y o especificar)
REUSO/RECICLAJE
TRATAMIENTO
CO-PROCESAMIENTO
INCINERACIÓN
RELLENO DE SEGURIDAD
OTROS

16. CERTIFICACIÓN DE LA RECEPCIÓN DE LOS DESECHOS DESCRITOS EN EL MANIFIESTO INDICADOS EN EL MANIFIESTO EXCEPTO LO INDICADO EN EL PUNTO 12.
OBSERVACIONES:
NOMBRE: W. Andrango
CARGO: Asist de Op
FIRMA:
FECHA DE RECEPCIÓN: 10-09-2017

- INSTRUCCIONES:
1. Una vez que el generador obtenga el No. de registro y de Licencia Ambiental como generador de desechos peligroso deberá obtener del Ministerio del Ambiente el presente formato.
2. Para cada embarque o volumen de transporte, el generador deberá entregar al transportista un manifiesto en original, debidamente firmado, y dos copias del mismo.
3. El transportista conservará una de las copias que le entregue el generador, para su archivo, y firmará el original del manifiesto, mismo que entregará al destinatario, junto con una copia de éste, en el momento en que le entregue los desechos peligrosos al destinatario.
4. El transportista conservará una de las copias que le entregue el generador, para su archivo, y firmará el original, mismo que deberá remitir de inmediato al generador.
5. El destinatario de los desechos peligrosos conservará la copia del manifiesto que le entregue el transportista, para su archivo, y firmará el original, mismo que deberá remitir de inmediato al generador.
6. El original del manifiesto y las copias del mismo, deberán ser conservados por el generador, por el transportista y por el destinatario de los desechos peligrosos, respectivamente, conforme lo marque el Ministerio del Ambiente.
7. Una vez que los desechos peligrosos y el manifiesto se haya entregado al transportista y de contar con los medios, el generador podrá enviar vía correo electrónico o fax este manifiesto al Ministerio del Ambiente.
7. Llenar con letra de molde, máquina o computadora.

MANIFIESTO ÚNICO DE ENTREGA, TRANSPORTE Y RECEPCIÓN DE DESECHOS PELIGROSOS

1. NÚM. DE REGISTRO COMO GENERADOR DE DESECHOS. 02-16-DPAPCH-002		2. NÚM. DE LICENCIA AMBIENTAL 120		3. No. DE MANIFIESTO CLL-2017-563		4. PAGINA	
5. NOMBRE DE LA EMPRESA GENERADORA: EPM MQ - EMPRESA PUBLICA METROPOLITANA DE QUITO				1768164650001			
6. REGISTRO ÚNICO DE CONTRIBUYENTES				CARPESNAL DE LA TORRE - CLL			
7. NOMBRE DE LA INSTALACIÓN GENERADORA:				PICHINCHA			
DOMICILIO (CALLE Y NO):		CANTÓN		PROV.		FARROQUIA	
00170		QUITO		PICHINCHA			
No ONU		TEL					
8. DESCRIPCIÓN (Nombre del desecho de acuerdo al Listado Nacional e indicar CRTIB)		Código del Desecho		CONTENEDOR		CANTIDAD TOTAL DEL DESECHO	UNIDAD
				TIPO	CAPACIDAD		
Material adsorbente contaminado con hidrocarburos		NE-42					
Envases contaminados con materiales peligrosos		NE-27		TK		55 604	Kg
Suelos y materiales contaminados con hidrocarburos u otras sustancias peligrosas		F42.02				20	
Filtros usados de aceite		NE-32					
Equipo de protección personal contaminado con materiales peligrosos		NE-30					
Aceites minerales usados		NE-03					
Material de embalaje contaminado con restos de sustancias o desechos peligrosos		NE-44					
Residuos de tintas, pinturas, resinas que contengan sustancias peligrosas y exhiban características de peligrosidad		NE-49					
Envases y contenedores vacíos de materiales tóxicos sin previo tratamiento		NE-29					
Tubos fluorescentes, lámpara, focos u otra luminaria que ha terminado su vida útil y que contienen mercurio		NE-40					
Desechos biopeligrosos generados en atención médica		NE-10					
Mezclas oleosas, emulsionables de hidrocarburos - agua, desechos de taladrina		NE-45					
9. INSTRUCCIONES ESPECIALES E INFORMACIÓN ADICIONAL PARA EL MANEJO SEGURO (INDICAR INCOMPATIBILIDAD):							
10. CERTIFICACIÓN DEL GENERADOR: DECLARO QUE EL CONTENIDO DE ESTE LOTE ESTA TOTAL Y CORRECTAMENTE DESCRITO MEDIANTE EL NOMBRE DEL DESECHO, CARACTERÍSTICAS CRTIB, BIEN EMPACADO, ENVASADO, MARCADO Y ROTULADO, NO ESTÁ MEZCLADO CON DESECHOS O MATERIALES INCOMPATIBLES, SE HAN PREVISTO LAS CONDICIONES DE SEGURIDAD PARA SU TRANSPORTE POR VÍA TERRESTRE DE ACUERDO A LA LEGISLACIÓN NACIONAL VIGENTE.							
NOMBRE, CARGO Y FIRMA DEL RESPONSABLE				FECHA:			
Dato edoav d... 0148910821				08 - 09 - 2017			
11. NOMBRE DE LA EMPRESA TRANSPORTISTA: PECS AMBIENTE SA							
DOMICILIO:		NO. DE LICENCIA AMBIENTAL DEL MAE:		NO. DE LICENCIA DE POLICÍA NACIONAL:		NO. DE PLAN DE CONTINGENCIAS APROBADO:	
Sacha Km 1/2 Via al Coca		089-559					
TEL:		Puerto de salida:		Fecha:		Autorización:	
N/A		N/A		N/A		N/A	
12. RECIBI LOS DESECHOS DESCRITOS EN EL MANIFIESTO PARA SU TRANSPORTE. NOMBRE: WALTER ANDRANGO CONDUCTOR FECHA DE EMBARQUE: 08 09 2017							
13. RUTA DE LA EMPRESA GENERADORA HASTA SU ENTREGA. PROVINCIA, CANTÓN Y FARROQUIAS INTERMEDIAS: CARRETERAS O CAMINOS UTILIZADOS: E20 - E45. No. DE PLACA: KBA-1094							
4. TIPO DE VEHÍCULO: CAMION							
15. NOMBRE DE LA EMPRESA DESTINATARIA: PECS AMBIENTE SA							
15.1 NÚMERO DE LICENCIA AMBIENTAL: 089-559							
DOMICILIO: Sacha Km 1/2 Via al Coca							
15.2 En caso de existir diferencias en la Verificación de entrega (Marcar con una X): Cantidad <input type="checkbox"/> Tipo <input type="checkbox"/> Desecho <input type="checkbox"/> Rechazo parcial <input type="checkbox"/> Rechazo total <input type="checkbox"/>							
15.3 Destinatario alternativo. Nombre: No. de Licencia Ambiental							
15.4 Nombre y Firma del responsable del destinatario alternativo. FECHA: DÍA MES AÑO							
15.5 MANEJO QUE SE DARÁ AL DESECHO (Indicar con X y o especificar): REUSO/RECICLAJE TRATAMIENTO CO-PROCESAMIENTO INCINERACIÓN OTROS							
16. CERTIFICACIÓN DE LA RECEPCIÓN DE LOS DESECHOS DESCRITOS EN EL MANIFIESTO INDICADOS EN EL MANIFIESTO EXCEPTO LO INDICADO EN EL PUNTO 12. OBSERVACIONES: NOMBRE: Walter Andrago Asist. de Op. FECHA DE RECEPCIÓN: 08 09 2017							
INSTRUCCIONES: 1. Una vez que el generador obtenga el No. de registro y de Licencia Ambiental como generador de desechos peligroso deberá obtener del Ministerio del Ambiente el presente formato 2. Para cada embarque o volumen de transporte, el generador deberá entregar al transportista un manifiesto en original, debidamente firmado, y dos copias del mismo. 3. El transportista conservará una de las copias que le entregue el generador, para su archivo, y firmará el original del manifiesto, mismo que entregará al destinatario, junto con una copia de éste, en el momento en que le entregue los desechos peligrosos al destinatario. 4. El destinatario de los desechos peligrosos conservará la copia del manifiesto que le entregue el transportista, para su archivo, y firmará el original, mismo que deberá remitir de inmediato al generador. 5. El original del manifiesto y las copias del mismo, deberán ser conservados por el generador, por el transportista y por el destinatario de los desechos peligrosos, respectivamente, conforme lo marque el Ministerio del Ambiente. 6. Una vez que los desechos peligrosos y el manifiesto se haya entregado al transportista y de contar con los medios, el generador podrá enviar vía correo electrónico o fax este manifiesto al Ministerio del Ambiente. 7. Llenar con letra de molde, máquina o computadora.							

MANIFIESTO ÚNICO DE ENTREGA, TRANSPORTE Y RECEPCIÓN DE DESECHOS PELIGROSOS

1. NÚM. DE REGISTRO COMO GENERADOR DE DESECHOS: 02-16-DPAPCH-002		2. NÚM. DE LICENCIA AMBIENTAL 120		3. No. DE MANIFIESTO CL1-2017-564		4. PAGINA	
5. NOMBRE DE LA EMPRESA GENERADORA: EPMQ - EMPRESA PUBLICA METROPOLITANA DE QUITO		6. REGISTRO ÚNICO DE CONTRIBUYENTES 1768164650001		7. NOMBRE DE LA INSTALACIÓN GENERADORA: MANTENIMIENTO - NOPIZ - CL1		PROV. Fich-nhc	
DOMICILIO (CALLE Y NO): Quito		CANTÓN		TEL		PARROQUIA	
No ONU		Código del Desecho		CONTENEDOR		CANTIDAD TOTAL DEL DESECHO	
8. DESCRIPCIÓN (Nombre del desecho de acuerdo al Listado Nacional e indicar CRTIB)		TIPO		CAPACIDAD		UNIDAD	
Material adsorbente contaminado con hidrocarburos		NE-42					
Envases contaminados con materiales peligrosos		NE-27					
Suelos y materiales contaminados con hidrocarburos u otras sustancias peligrosas		F.42.02					
Filtros usados de aceite		NE-32					
Equipo de protección personal contaminado con materiales peligrosos		NE-30		T*		460,0 Gal	
Aceites minerales usados		NE-03					
Material de embalaje contaminado con restos de sustancias o desechos peligrosos		NE-44					
Residuos de tintas, pinturas, resinas que contengan sustancias peligrosas y exhiban características de peligrosidad		NE-49					
Envases y contenedores vacíos de materiales tóxicos sin previo tratamiento		NE-29					
Tubos fluorescentes, lámpara, focos u otra luminaria que ha terminado su vida útil y que contienen mercurio		NE-40					
Desechos biopeligrosos generados en atención médica		NE-10					
Mezclas oleosas, emulsionables de hidrocarburos - agua, desechos de taladrina		NE-45					
9. INSTRUCCIONES ESPECIALES E INFORMACIÓN ADICIONAL PARA EL MANEJO SEGURO (INDICAR INCOMPATIBILIDAD):							
10. CERTIFICACIÓN DEL GENERADOR: DECLARO QUE EL CONTENIDO DE ESTE LOTE ESTÁ TOTAL Y CORRECTAMENTE DESCRITO MEDIANTE EL NOMBRE DEL DESECHO, CARACTERÍSTICAS CRTIB, BIEN EMPACADO, ENVASADO MARCADO Y ROTULADO, NO ESTÁ MEZCLADO CON DESECHOS O MATERIALES INCOMPATIBLES, SE HA PREVISTO LAS CONDICIONES DE SEGURIDAD PARA SU TRANSPORTE POR VÍA TERRESTRE DE ACUERDO A LA LEGISLACIÓN NACIONAL VIGENTE.							
NOMBRE, CARGO Y FIRMA DEL RESPONSABLE GONDO VEGALES				FECHA: 18-09-2017			
11. NOMBRE DE LA EMPRESA TRANSPORTISTA: Peckramhiente SA Salina Km 51/2 Vía al Gca							
DOMICILIO:		NO. DE LICENCIA AMBIENTAL DEL MAE: 089-559		NO. DE LICENCIA DE POLICÍA NACIONAL:		NO. DE PLAN DE CONTINGENCIAS APROBADO:	
TEL:		Puerto de salida: N/A		Fecha: N/A		Autorización: N/A	
12. RECIBÍ LOS DESECHOS DESCRITOS EN EL MANIFIESTO PARA SU TRANSPORTE. NOMBRE: Walter Andrange CONDUCTOR FECHA DE EMBARQUE: 18 09 2017							
13. RUTA DE LA EMPRESA GENERADORA HASTA SU ENTREGA. PROVINCIA, CANTÓN Y PARROQUIAS INTERMEDIAS				CARRETERAS O CAMINOS UTILIZADOS E20-845			
TIPO DE VEHÍCULO: Camión				No. DE PLACA: PBY-3562			
15. NOMBRE DE LA EMPRESA DESTINATARIA: Peckramhiente SA 089-559 Salina Km 51/2 Vía al Gca							
15.1 NÚMERO DE LICENCIA AMBIENTAL: DOMICILIO:							
15.2 En caso de existir diferencias en la Verificación de entrega (Marcar con una X): Cantidad <input type="checkbox"/> Tipo <input type="checkbox"/> Desecho <input type="checkbox"/> Rechazo parcial <input type="checkbox"/> Rechazo total <input type="checkbox"/>							
15.3 Destinatario alterno. Nombre: _____ No. de Licencia Ambiental _____ Teléfono: _____							
15.4 Nombre y Firma del responsable del destinatario alterno. FECHA: _____ DÍA _____ MES _____ AÑO _____							
15.5 MANEJO QUE SE DARÁ AL DESECHO (Indicar con X y o especificar): REUSO/RECICLAJE <input type="checkbox"/> TRATAMIENTO <input type="checkbox"/> CO-PROCESAMIENTO <input type="checkbox"/> INCINERACIÓN <input type="checkbox"/> OTROS <input type="checkbox"/>							
16. CERTIFICACIÓN DE LA RECEPCIÓN DE LOS DESECHOS DESCRITOS EN EL MANIFIESTO INDICADOS EN EL MANIFIESTO EXCEPTO LO INDICADO EN EL PUNTO 12. OBSERVACIONES: NOMBRE: W. Andrange ASIST. de op FECHA DE RECEPCIÓN: 13 09 2017							



- INSTRUCCIONES:**
- Una vez que el generador obtenga el No. de registro y de Licencia Ambiental como generador de desechos peligroso deberá obtener del Ministerio del Ambiente el presente formato.
 - Para cada embarque o volumen de transporte, el generador deberá entregar al transportista un manifiesto en original, debidamente firmado, y dos copias del mismo.
 - El transportista conservará una de las copias que le entregue el generador, para su archivo, y firmará el original del manifiesto, mismo que entregará al destinatario, junto con una copia de éste, en el momento en que le entregue los desechos peligrosos al destinatario.
 - El destinatario de los desechos peligrosos conservará la copia del manifiesto que le entregue el transportista, para su archivo, y firmará el original, mismo que deberá remitir de inmediato al generador.
 - El original del manifiesto y las copias del mismo, deberán ser conservados por el generador, por el transportista y por el destinatario de los desechos peligrosos, respectivamente, conforme lo marque el Ministerio del Ambiente.
 - Una vez que los desechos peligrosos y el manifiesto se haya entregado al transportista y de contar con los medios, el generador podrá enviar vía correo electrónico o fax este manifiesto al Ministerio del Ambiente.
 - Llenar con letra de molde, máquina o computadora.

MANIFIESTO ÚNICO DE ENTREGA, TRANSPORTE Y RECEPCIÓN DE DESECHOS PELIGROSOS

1. NÚM. DE REGISTRO COMO GENERADOR DE DESECHOS. 02-16-DPAPCH-002		2. NÚM. DE LICENCIA AMBIENTAL 120		3. No. DE MANIFIESTO CL1-2017-565		4. PAGINA	
5. NOMBRE DE LA EMPRESA GENERADORA: EPMQ - EMPRESA PUBLICA METROPOLITANA DE QUITO		6. REGISTRO ÚNICO DE CONTRIBUYENTES 1768164650001					
7. NOMBRE DE LA INSTALACIÓN GENERADORA: LA PRA DERA - CL1		PROV. PICHINCHA		DOMICILIO (CALLE Y NO): Quito			
CANTÓN		TEL		FARROQUIA			
No ONU		TEL		FARROQUIA			
GENERADOR	8. DESCRIPCIÓN (Nombre del desecho de acuerdo al Listado Nacional e indicar CRTIB)		Código del Desecho	CONTENEDOR		CANTIDAD TOTAL DEL DESECHO	UNIDAD
				TIPO	CAPACIDAD		VOLUMEN / PESO
	Material adsorbente contaminado con hidrocarburos		NE-42				
	Envases contaminados con materiales peligrosos		NE-27				
	Suelos y materiales contaminados con hidrocarburos u otras sustancias peligrosas		F-42.02				
	Filtros usados de aceite		NE-32				
	Equipo de protección personal contaminado con materiales peligrosos		NE-30				
	Aceites minerales usados		NE-03	TE	55 Gal	5,0	Gal
	Material de embalaje contaminado con restos de sustancias o desechos peligrosos		NE-44				
	Residuos de tintas, pinturas, resinas que contengan sustancias peligrosas y exhiban características de peligrosidad		NE-49				
Envases y contenedores vacíos de materiales tóxicos sin previo tratamiento		NE-29					
Tubos fluorescentes, lámpara, focos u otra luminaria que ha terminado su vida útil y que contienen mercurio		NE-40					
Desechos biopeligrosos generados en atención médica		NE-10					
Mezclas oleosas, emulsionables de hidrocarburos - agua, desechos de taladrina		NE-45					
9. INSTRUCCIONES ESPECIALES E INFORMACIÓN ADICIONAL PARA EL MANEJO SEGURO (INDICAR INCOMPATIBILIDAD):							
10. CERTIFICACIÓN DEL GENERADOR: DECLARO QUE EL CONTENIDO DE ESTE LOTE ESTA TOTAL Y CORRECTAMENTE DESCRITO MEDIANTE EL NOMBRE DEL DESECHO, CARACTERÍSTICAS CRTIB, BIEN EMPACADO, ENVASADO MARCADO Y ROTULADO, NO ESTÁ MEZCLADO CON DESECHOS O MATERIALES INCOMPATIBLES, SE HAN PREVISTO LAS CONDICIONES DE SEGURIDAD PARA SU TRANSPORTE POR VÍA TERRESTRE DE ACUERDO A LA LEGISLACIÓN NACIONAL VIGENTE.							
NOMBRE, CARGO Y FIRMA DEL RESPONSABLE		Diego Aulín, Prof. Ambiente <i>[Firma]</i>					
TELÉFONO Y/O CORREO ELECTRÓNICO DE RESPONSABLE		5001050					
NO. DE RESOLUTIVO DE NO REUSO/RECICLAJE EN LA INSTALACIÓN.		FECHA:		18/09/2017			
11. NOMBRE DE LA EMPRESA TRANSPORTISTA: PECS AMBIENTE SA							
DOMICILIO:		Sacha Km 1 1/2 Via al Coa					
TEL.		NO. DE LICENCIA AMBIENTAL DEL MAE:		NO. DE LICENCIA DE POLICÍA NACIONAL.		NO. DE PLAN DE CONTINGENCIAS APROBADO:	
		089-559					
Si el desecho se exporta, indicar		Puerto de salida:		<i>[Firma]</i>			
N/A		No de embarque:		N/A			
N/A		Fecha:		N/A			
N/A		Autorización:		N/A			
12. RECIBI LOS DESECHOS DESCRITOS EN EL MANIFIESTO PARA SU TRANSPORTE.							
NOMBRE:		Walter Andrés		FIRMA:		<i>[Firma]</i>	
CARGO:		CONDUCTOR		FECHA DE EMBARQUE:		18 09 2017	
				DÍA		MES AÑO	
13. RUTA DE LA EMPRESA GENERADORA HASTA SU ENTREGA.							
PROVINCIA, CANTÓN Y PARROQUIAS INTERMEDIAS		CARRETERAS O CAMINOS UTILIZADOS		E20-E45			
TIPO DE VEHÍCULO		No. DE PLACA:		PBY-3562			
Camión							
15. NOMBRE DE LA EMPRESA DESTINATARIA: PECS AMBIENTE SA							
15.1 NÚMERO DE LICENCIA AMBIENTAL:		089-559					
DOMICILIO:		Sacha Km 1 1/2 Via al Coa					
15.2 En caso de existir diferencias en la Verificación de entrega (Marcar con una X):							
Cantidad <input type="checkbox"/>		Tipo <input type="checkbox"/>		Desecho <input type="checkbox"/>		Rechazo parcial <input type="checkbox"/>	
						Rechazo total <input type="checkbox"/>	
15.3 Destinatario alterno.							
Nombre:		No. de Licencia Ambiental					
Teléfono:							
15.4 Nombre y Firma del responsable del destinatario alterno.				FECHA			
				DÍA		MES AÑO	
15.5 MANEJO QUE SE DARÁ AL DESECHO (Indicar con X y o especificar)		REUSO/RECICLAJE		TRATAMIENTO		CO-PROCESAMIENTO	
						INCINERACIÓN	
						RELLENO DE SEGURIDAD	
						OTROS	
16. CERTIFICACIÓN DE LA RECEPCIÓN DE LOS DESECHOS DESCRITOS EN EL MANIFIESTO INDICADOS EN EL MANIFIESTO EXCEPTO LO INDICADO EN EL PUNTO 12.							
OBSERVACIONES:		FIRMA:		<i>[Firma]</i>			
NOMBRE:		W. Andrés		FECHA DE RECEPCIÓN:		23 09 2017	
CARGO:		Asist de op		DÍA		MES AÑO	
INSTRUCCIONES:							
1. Una vez que el generador obtenga el No. de registro y de Licencia Ambiental como generador de desechos peligroso deberá obtener del Ministerio del Ambiente el presente formato							
2. Para cada embarque o volumen de transporte, el generador deberá entregar al transportista un manifiesto en original, debidamente firmado, y dos copias del mismo.							
3. El transportista conservará una de las copias que le entregue el generador, para su archivo, y firmará el original del manifiesto, mismo que entregará al destinatario, junto con una copia de éste, en el momento en que le entregue los desechos peligrosos al destinatario.							
4. El destinatario de los desechos peligrosos conservará la copia del manifiesto que le entregue el transportista, para su archivo, y firmará el original, mismo que deberá remitir de inmediato al generador.							
5. El original del manifiesto y las copias del mismo, deberán ser conservados por el generador, por el transportista y por el destinatario de los desechos peligrosos, respectivamente, conforme lo marque el Ministerio del Ambiente.							
6. Una vez que los desechos peligrosos y el manifiesto se haya entregado al transportista y de contar con los medios, el generador podrá enviar vía correo electrónico o fax este manifiesto al Ministerio del Ambiente.							
7. Llenar con letra de molde, máquina o computadora.							



MANIFIESTO ÚNICO DE ENTREGA, TRANSPORTE Y RECEPCIÓN DE DESECHOS PELIGROSOS

Table with 4 columns: 1. NÚM. DE REGISTRO COMO GENERADOR DE DESECHOS, 2. NÚM. DE LICENCIA AMBIENTAL, 3. No. DE MANIFIESTO, 4. PAGINA

Table with 2 columns: 5. NOMBRE DE LA EMPRESA GENERADORA, 6. REGISTRO ÚNICO DE CONTRIBUYENTES, 7. NOMBRE DE LA INSTALACIÓN GENERADORA, 8. DOMICILIO (CALLE Y NO), 9. CANTÓN, 10. No ONU, 11. PROV., 12. PARROQUIA, 13. TEL

Table with 5 columns: 8. DESCRIPCIÓN (Nombre del desecho de acuerdo al Listado Nacional e indicar CRTIB), Código del Desecho, CONTENEDOR (TIPO, CAPACIDAD), CANTIDAD TOTAL DEL DESECHO, UNIDAD (VOLUMEN / PESO)

9. INSTRUCCIONES ESPECIALES E INFORMACIÓN ADICIONAL PARA EL MANEJO SEGURO (INDICAR INCOMPATIBILIDAD):

10. CERTIFICACIÓN DEL GENERADOR: DECLARO QUE EL CONTENIDO DE ESTE LOTE ESTA TOTAL Y CORRECTAMENTE DESCRITO MEDIANTE EL NOMBRE DEL DESECHO, CARACTERÍSTICAS CRTIB, BIEN EMPACADO, ENVASADO MARCADO Y ROTULADO, NO ESTÁ MEZCLADO CON DESECHOS O MATERIALES INCOMPATIBLES, SE HAN PREVISTO LAS CONDICIONES DE SEGURIDAD PARA SU TRANSPORTE POR VÍA TERRESTRE DE ACUERDO A LA LEGISLACIÓN NACIONAL VIGENTE.

11. NOMBRE DE LA EMPRESA TRANSPORTISTA: PECSA AMBIENTE S.A. DOMICILIO: SACHA Km 1/2 VIA AL COCA. TEL., NO. DE LICENCIA AMBIENTAL DEL MAE: 089-559, NO. DE LICENCIA DE POLICÍA NACIONAL, NO. DE PLAN DE CONTINGENCIAS APROBADO.

12. RECIBI LOS DESECHOS DESCRITOS EN EL MANIFIESTO PARA SU TRANSPORTE. NOMBRE: Walter Andiang, CARGO: CONDUCTOR. FECHA DE EMBARQUE: 18/09/2014

13. RUTA DE LA EMPRESA GENERADORA HASTA SU ENTREGA. PROVINCIA, CANTÓN Y PARROQUIAS INTERMEDIAS: PICHINCHA - CAYAMBE - ORO. CARRETERAS O CAMINOS UTILIZADOS: E20 - E45.

14. TIPO DE VEHÍCULO: Camión. No. DE PLACA: PBY-3562

15. NOMBRE DE LA EMPRESA DESTINATARIA: PECSA AMBIENTE S.A. 15.1 NÚMERO DE LICENCIA AMBIENTAL: 089-559. DOMICILIO: SACHA Km 1/2 Via al COCA

15.2 En caso de existir diferencias en la Verificación de entrega (Marcar con una X): Cantidad, Tipo, Desecho, Rechazo parcial, Rechazo total

15.3 Destinatario alterno. Nombre, Teléfono, No. de Licencia Ambiental. 15.4 Nombre y Firma del responsable del destinatario alterno. FECHA (DÍA, MES, AÑO)

15.5 MANEJO QUE SE DARÁ AL DESECHO (Indicar con X y/o especificar): REUSO/RECICLAJE, TRATAMIENTO, CO PROCESAMIENTO, INCINERACIÓN, RELLENO DE SEGURIDAD, OTROS. 16. CERTIFICACIÓN DE LA RECEPCIÓN DE LOS DESECHOS DESCRITOS EN EL MANIFIESTO INDICADOS EN EL MANIFIESTO EXCEPTO LO INDICADO EN EL PUNTO 12. OBSERVACIONES, NOMBRE, CARGO, FIRMA, FECHA DE RECEPCIÓN

- INSTRUCCIONES: 1. Una vez que el generador obtenga el No. de registro y de Licencia Ambiental como generador de desechos peligroso deberá obtener del Ministerio del Ambiente el presente formato. 2. Para cada embarque o volumen de transporte, el generador deberá entregar al transportista un manifiesto en original, debidamente firmado, y dos copias del mismo. 3. El transportista conservará una de las copias que le entregue el generador, para su archivo, y firmará el original del manifiesto, mismo que entregará al destinatario, junto con una copia de éste, en el momento en que le entregue los desechos peligrosos al destinatario. 4. El destinatario de los desechos peligrosos conservará la copia del manifiesto que le entregue el transportista, para su archivo, y firmará el original, mismo que deberá remitir de inmediato al generador. 5. El original del manifiesto y las copias del mismo, deberán ser conservados por el generador, por el transportista y por el destinatario de los desechos peligrosos, respectivamente, conforme lo marque el Ministerio del Ambiente. 6. Una vez que los desechos peligrosos y el manifiesto se haya entregado al transportista y de contar con los medios, el generador podrá enviar vía correo electrónico o fax este manifiesto al Ministerio del Ambiente. 7. Llenar con letra de molde, máquina o computadora.



MANIFIESTO ÚNICO DE ENTREGA, TRANSPORTE Y RECEPCIÓN DE DESECHOS PELIGROSOS

Formulario de Manifiesto Único de Entrega, Transporte y Recepción de Desechos Peligrosos. Incluye secciones para Generador, Transportista, Destinatario y Observaciones, con campos para datos de registro, descripción de desechos, firmas y fechas.

- INSTRUCCIONES:
1. Una vez que el generador obtenga el No. de registro y de Licencia Ambiental como generador de desechos peligroso deberá obtener del Ministerio del Ambiente el presente formato
2. Para cada embarque o volumen de transporte, el generador deberá entregar al transportista un manifiesto en original, debidamente firmado, y dos copias del mismo.
3. El transportista conservará una de las copias que le entregue el generador, para su archivo, y firmará el original del manifiesto, mismo que entregará al destinatario, junto con una copia de éste, en el momento en que le entregue los desechos peligrosos al destinatario.
4. El destinatario de los desechos peligrosos conservará la copia del manifiesto que le entregue el transportista, para su archivo, y firmará el original, mismo que deberá remitir de inmediato al generador.
5. El original del manifiesto y las copias del mismo, deberán ser conservados por el generador, por el transportista y por el destinatario de los desechos peligrosos, respectivamente, conforme lo marque el Ministerio del Ambiente.
6. Una vez que los desechos peligrosos y el manifiesto se haya entregado al transportista y de contar con los medios, el generador podrá enviar vía correo electrónico o fax este manifiesto al Ministerio del Ambiente.
7. Llenar con letra de molde, máquina o computadora.

MANIFIESTO ÚNICO DE ENTREGA, TRANSPORTE Y RECEPCIÓN DE DESECHOS PELIGROSOS

1. NÚM. DE REGISTRO COMO GENERADOR DE DESECHOS. 02-16-DPAPCH-002		2. NÚM. DE LICENCIA AMBIENTAL 120		3. No. DE MANIFIESTO CU-2017-568		4. PAGINA	
5. NOMBRE DE LA EMPRESA GENERADORA: EPM MQ - EMPRESA PUBLICA METROPOLITANA DE QUITO				6. REGISTRO ÚNICO DE CONTRIBUYENTES 1768164650001			
7. NOMBRE DE LA INSTALACIÓN GENERADORA: DOVELAS NORTE - CU				PROV. Pichincha			
DOMICILIO (CALLE Y NO): Quito				FARRUCUA:			
No ONU				TEL			
8. DESCRIPCIÓN (Nombre del desecho de acuerdo al Listado Nacional e indicar CRTIB)	Código del Desecho	CONTENEDOR		CANTIDAD TOTAL DEL DESECHO	UNIDAD	VOLUMEN / PESO	
		TIPO	CAPACIDAD				
Material adsorbente contaminado con hidrocarburos	NE-42	TK	55 Gal	77,0	Kg		
Envases contaminados con materiales peligrosos	NE-27						
Suelos y materiales contaminados con hidrocarburos u otras sustancias peligrosas	F42.02						
Filtros usados de aceite	NE-32						
Equipo de protección personal contaminado con materiales peligrosos	NE-30	TK	55 Gal	13,0	Kg		
Aceites minerales usados	NE-03						
Material de embalaje contaminado con restos de sustancias o desechos peligrosos	NE-44						
Residuos de tintas, pinturas, resinas que contengan sustancias peligrosas y exhiban características de peligrosidad	NE-49						
Envases y contenedores vacíos de materiales tóxicos sin previo tratamiento	NE-29						
Tubos fluorescentes, lámpara, focos u otra luminaria que ha terminado su vida útil y que contienen mercurio	NE-40						
Desechos biopeligrosos generados en atención médica	NE-10						
Mezclas oleosas, emulsionables de hidrocarburos - agua, desechos de taladrina	NE-45						
Chatarra contaminada con hidrocarburos	NE-09	TK	55 Gal	12,0	kg		
9. INSTRUCCIONES ESPECIALES E INFORMACIÓN ADICIONAL PARA EL MANEJO SEGURO (INDICAR INCOMPATIBILIDAD):							
10. CERTIFICACIÓN DEL GENERADOR: DECLARO QUE EL CONTENIDO DE ESTE LÓTE ESTÁ TOTAL Y CORRECTAMENTE DESCRITO MEDIANTE EL NOMBRE DEL DESECHO, CARACTERÍSTICAS CRTIB, BIEN EMPACADO, ENVASADO MARCADO Y ROTULADO, NO ESTÁ MEZCLADO CON DESECHOS O MATERIALES INCOMPATIBLES, SE HAN PREVISTO LAS CONDICIONES DE SEGURIDAD PARA SU TRANSPORTE POR VÍA TERRESTRE DE ACUERDO A LA LEGISLACIÓN NACIONAL VIGENTE.							
NOMBRE, CARGO Y FIRMA DEL RESPONSABLE Cecilio Morales				FECHA: 18-09-2017			
TELÉFONO Y/O CORREO ELECTRÓNICO DE RESPONSABLE				NO. DE RESOLUTIVO DE NO REUSO/RECICLAJE EN LA INSTALACIÓN:			
11. NOMBRE DE LA EMPRESA TRANSPORTISTA: Pecksonambiente S.A. Domicilio: Salina Km 1 1/2 vía a La Ceca							
TEL.		NO. DE LICENCIA AMBIENTAL DEL MAE: 089-559		NO. DE LICENCIA DE POLICÍA NACIONAL:		NO. DE PLAN DE CONTINGENCIAS APROBADO:	
Si el desecho se exporta, indicar		No de embarque: N/A		Puerto de salida: PIA		Fecha: 18-09-2017	
12. RECIBI LOS DESECHOS DESCRITOS EN EL MANIFIESTO PARA SU TRANSPORTE. NOMBRE: Walter Andriano CARGO: CONDUCTOR				FIRMA: [Firma] FECHA DE EMBARQUE: 18-09-2017			
13. RUTA DE LA EMPRESA GENERADORA HASTA SU ENTREGA. PROVINCIA, CANTÓN Y PARROQUIAS INTERMEDIAS: PICHINCHA - CATAMAYES - OTA CARRETERAS O CAMINOS UTILIZADOS: E35. No. DE PLACA: PBY-3562							
14. TIPO DE VEHÍCULO: Camión							
15. NOMBRE DE LA EMPRESA DESTINATARIA: 15.1 NÚMERO DE LICENCIA AMBIENTAL: 15.2 En caso de existir diferencias en la Verificación de entrega (Marcar con una X): Cantidad <input type="checkbox"/> Tipo <input type="checkbox"/> Desecho <input type="checkbox"/> Rechazo parcial <input type="checkbox"/> 15.3 Destinatario alterno: Nombre: Teléfono: 15.4 Nombre y Firma del responsable del destinatario alterno: FECHA: DIA MES AÑO							
15.5 MANEJO QUE SE DARÁ AL DESECHO (Indicar con X y/o especificar): REUSO/RECICLAJE <input type="checkbox"/> TRATAMIENTO <input type="checkbox"/> CO-PROCESAMIENTO <input type="checkbox"/> INCINERACIÓN <input checked="" type="checkbox"/> RELLENO DE SEGURIDAD <input type="checkbox"/> OTROS <input type="checkbox"/>							
16. CERTIFICACIÓN DE LA RECEPCIÓN DE LOS DESECHOS DESCRITOS EN EL MANIFIESTO INDICADOS EN EL MANIFIESTO EXCEPTO LO INDICADO EN EL PUNTO 12. OBSERVACIONES: NOMBRE: Mijia Jucualosta CARGO: Anst. Administrativo FIRMA: [Firma] FECHA DE RECEPCIÓN: 18/09/2017							
INSTRUCCIONES: 1. Una vez que el generador obtenga el No. de registro y de Licencia Ambiental como generador de desechos peligroso deberá obtener del Ministerio del Ambiente el presente formato. 2. Para cada embarque o volumen de transporte, el generador deberá entregar al transportista un manifiesto en original, debidamente firmado, y dos copias del mismo. 3. El transportista conservará una de las copias que le entregue el generador, para su archivo, y firmará el original del manifiesto, mismo que entregará al destinatario, junto con una copia de éste, en el momento en que le entregue los desechos peligrosos al destinatario. 4. El destinatario de los desechos peligrosos conservará la copia del manifiesto que le entregue el transportista, para su archivo, y firmará el original, mismo que deberá remitir de inmediato al generador. 5. El original del manifiesto y las copias del mismo, deberán ser conservados por el generador, por el transportista y por el destinatario de los desechos peligrosos, respectivamente, conforme lo marque el Ministerio del Ambiente. 6. Una vez que los desechos peligrosos y el manifiesto se haya entregado al transportista y de contar con los medios, el generador podrá enviar vía correo electrónico o fax este manifiesto al Ministerio del Ambiente. 7. Llenar con letra de molde, máquina o computadora.							





MANIFIESTO ÚNICO DE ENTREGA, TRANSPORTE Y RECEPCIÓN DE DESECHOS PELIGROSOS

Formulario de Manifiesto Único de Entrega, Transporte y Recepción de Desechos Peligrosos. Incluye secciones para Generador, Transportista, Destinatario y Observaciones. Contiene campos para datos de registro, descripción de desechos, firmas y fechas.

MANIFIESTO ÚNICO DE ENTREGA, TRANSPORTE Y RECEPCIÓN DE DESECHOS PELIGROSOS

1. NÚM. DE REGISTRO COMO GENERADOR DE DESECHOS: 02-16-DPAPCH-002		2. NÚM. DE LICENCIA AMBIENTAL 120		3. No. DE MANIFIESTO CLI-2017-570		4. PAGINA	
5. NOMBRE DE LA EMPRESA GENERADORA: EPMQM - EMPRESA PUBLICA METROPOLITANA DE QUITO				6. REGISTRO ÚNICO DE CONTRIBUYENTES 1768164650001			
7. NOMBRE DE LA INSTALACIÓN GENERADORA: MANTENIMIENTO NO P.E.S. - CLI				PROV. PICHINCHA			
DOMICILIO (CALLE Y NO): QUITO		TEL:		PARROQUIA:			
No. ONU		Código del Desecho		CONTENEDOR		CANTIDAD TOTAL DEL DESECHO	
8. DESCRIPCIÓN (Nombre del desecho de acuerdo al Listado Nacional e indicar CRTIB)		TIPO		CAPACIDAD		UNIDAD	
Material adsorbente contaminado con hidrocarburos		NE-42		55 Gal		91,0 Kg	
Envases contaminados con materiales peligrosos		NE-27		55 Gal		10,5 Kg	
Suelos y materiales contaminados con hidrocarburos u otras sustancias peligrosas		F.42.02					
Filtros usados de aceite		NE-32		55 Gal		121,0 Kg	
Equipo de protección personal contaminado con materiales peligrosos		NE-30					
Aceites minerales usados		NE-03					
Material de embalaje contaminado con restos de sustancias o desechos peligrosos		NE-44					
Residuos de tintas, pinturas, resinas que contengan sustancias peligrosas y exhiban características de peligrosidad		NE-49					
Envases y contenedores vacíos de materiales tóxicos sin previo tratamiento		NE-29					
Tubos fluorescentes, lámpara, focos u otra luminaria que ha terminado su vida útil y que contienen mercurio		NE-40					
Desechos biopeligrosos generados en atención médica		NE-10					
Mezclas oleosas, emulsionables de hidrocarburos - agua, desechos de taladrina		NE-45					
9. INSTRUCCIONES ESPECIALES E INFORMACIÓN ADICIONAL PARA EL MANEJO SEGURO (INDICAR INCOMPATIBILIDAD):							
10. CERTIFICACIÓN DEL GENERADOR: DECLARO QUE EL CONTENIDO DE ESTE LOTE ESTA TOTAL Y CORRECTAMENTE DESCRITO MEDIANTE EL NOMBRE DEL DESECHO, CARACTERÍSTICAS CRTIB, BIEN EMPACADO, ENVASADO MARCADO Y ROTULADO, NO ESTÁ MEZCLADO CON DESECHOS O MATERIALES INCOMPATIBLES, SE HAN PREVISTO LAS CONDICIONES DE SEGURIDAD PARA SU TRANSPORTE POR VÍA TERRESTRE DE ACUERDO A LA LEGISLACIÓN NACIONAL Y GENTE.							
NOMBRE, CARGO Y FIRMA DEL RESPONSABLE Goico Morales				FECHA: 18-09-2017			
TELÉFONO Y/O CORREO ELECTRÓNICO DE RESPONSABLE				NO. DE RESOLUTIVO DE NO REUSO/RECICLAJE EN LA INSTALACIÓN			
11. NOMBRE DE LA EMPRESA TRANSPORTISTA: Yekambiente S.P							
DOMICILIO: Sacha Km 1/2 Vía a el Caca		NO. DE LICENCIA AMBIENTAL DEL MAE: 089-559		NO. DE LICENCIA DE POLICÍA NACIONAL		NO. DE PLAN DE CONTINGENCIAS APROBADO:	
TEL:		Puerto de salida:		Fecha:		Autorización:	
Si el desecho se exporta, indicar		No de embarque: N/A		N/A			
12. RECIBI LOS DESECHOS DESCRITOS EN EL MANIFIESTO PARA SU TRANSPORTE. NOMBRE: Walter Andriango CARGO: CONDUCTOR							
FIRMA				FECHA DE EMBARQUE: 18 09 2017			
13. RUTA DE LA EMPRESA GENERADORA HASTA SU ENTREGA. PROVINCIA, CANTÓN Y PARROQUIAS INTERMEDIAS: PICHINCHA - CAYAMBS - OTAVO CARRETERAS O CAMINOS UTILIZADOS: E35. No. DE PLACA: PBY-3562							
14. TIPO DE VEHÍCULO: Camión							
15. NOMBRE DE LA EMPRESA DESTINATARIA: 15.1 NÚMERO DE LICENCIA AMBIENTAL: DOMICILIO: HAZWAT 007 Km 3 1/2 vía Cuzco Cayambe							
15.2 En caso de existir diferencias en la Verificación de entrega (Marcar con una X): Cantidad <input type="checkbox"/> Tipo <input type="checkbox"/> Desecho <input type="checkbox"/> Rechazo parcial <input type="checkbox"/> Rechazo <input type="checkbox"/>							
15.3 Destinatario alterno. Nombre: _____ No. de Licencia Ambiental _____ Teléfono: _____							
15.4 Nombre y Firma del responsable del destinatario alterno. FECHA: _____ DÍA _____ MES _____ AÑO _____							
15.5 MANEJO QUE SE DARÁ AL DESECHO (Indicar con X y/o especificar) REUSO/RECICLAJE <input type="checkbox"/> TRATAMIENTO <input type="checkbox"/> CO-PROCESAMIENTO <input type="checkbox"/> INCINERACIÓN <input checked="" type="checkbox"/> RELEVO DE SEGURIDAD <input type="checkbox"/> OTROS <input type="checkbox"/>							
16. CERTIFICACIÓN DE LA RECEPCIÓN DE LOS DESECHOS DESCRITOS EN EL MANIFIESTO INDICADOS EN EL MANIFIESTO EXCEPTO LO INDICADO EN EL PUNTO 12. OBSERVACIONES: NOMBRE: Patricia Jaramilla CARGO: Asistente Administrativo FIRMA: _____ FECHA DE RECEPCIÓN: 18 09 2017							



- INSTRUCCIONES:
- Una vez que el generador obtenga el No. de registro y de Licencia Ambiental como generador de desechos peligroso deberá obtener del Ministerio del Ambiente el presente formato
 - Para cada embarque o volumen de transporte, el generador deberá entregar al transportista un manifiesto en original, debidamente firmado, y dos copias del mismo.
 - El transportista conservará una de las copias que le entregue el generador, para su archivo, y firmará el original del manifiesto, mismo que entregará al destinatario, junto con una copia de éste, en el momento en que le entregue los desechos peligrosos al destinatario.
 - El destinatario de los desechos peligrosos conservará la copia del manifiesto que le entregue el transportista, para su archivo, y firmará el original, mismo que deberá remitir de inmediato al generador.
 - El original del manifiesto y las copias del mismo, deberán ser conservados por el generador, por el transportista y por el destinatario de los desechos peligrosos, respectivamente, conforme lo marque el Ministerio del Ambiente.
 - Una vez que los desechos peligrosos y el manifiesto se haya entregado al transportista y de contar con los medios, el generador podrá enviar vía correo electrónico o fax este manifiesto al Ministerio del Ambiente.
 - Llenar con letra de molde, máquina o computadora.



MANIFIESTO ÚNICO DE ENTREGA, TRANSPORTE Y RECEPCIÓN DE DESECHOS PELIGROSOS

Form with sections: GENERADOR, TRANSPORTE, DESTINATARIO. Includes fields for registration number, company name, address, description of waste, transport details, and recipient information.

MANIFIESTO ÚNICO DE ENTREGA, TRANSPORTE Y RECEPCIÓN DE DESECHOS PELIGROSOS

1. NÚM. DE REGISTRO COMO GENERADOR DE DESECHOS. 02-16-DPAPCH-002		2. NÚM. DE LICENCIA AMBIENTAL 120		3. No. DE MANIFIESTO CL1-2017-572		4. PAGINA	
5. NOMBRE DE LA EMPRESA GENERADORA: EPMMO - EMPRESA PUBLICA METROPOLITANA DE QUITO				6. REGISTRO ÚNICO DE CONTRIBUYENTES 1768164650001			
7. NOMBRE DE LA INSTALACIÓN GENERADORA: LA PADRERA - CLJ				DOMICILIO (CALLE Y NO): QUITO			
CANTÓN QUITO		PROV. PICHINCHA		TEL.		No ONU	
8. DESCRIPCIÓN (Nombre del desecho de acuerdo al Listado Nacional e indicar CRTIB)	Código del Desecho	CONTENEDOR		CANTIDAD TOTAL DEL DESECHO	UNIDAD	VOLUMEN / PESO	
		TIPO	CAPACIDAD				
Material adsorbente contaminado con hidrocarburos	NE-42	TE	55 gal	7.6	kg.		
Envases contaminados con materiales peligrosos	NE-27						
Suelos y materiales contaminados con hidrocarburos u otras sustancias peligrosas	F-42.02						
Filtros usados de aceite	NE-32						
Equipo de protección personal contaminado con materiales peligrosos	NE-30	TE	55 gal	7.4	kg		
Aceites minerales usados	NE-03						
Material de embalaje contaminado con restos de sustancias o desechos peligrosos	NE-44						
Residuos de tintas, pinturas, resinas que contengan sustancias peligrosas y exhiban características de peligrosidad	NE-49						
Envases y contenedores vacíos de materiales tóxicos sin previo tratamiento	NE-29						
Tubos fluorescentes, lámpara, focos u otra luminaria que ha terminado su vida útil y que contienen mercurio	NE-40						
Desechos biopeligrosos generados en atención médica	NE-10						
Mezclas oleosas, emulsionables de hidrocarburos - agua, desechos de taladrina	NE-45						
9. INSTRUCCIONES ESPECIALES E INFORMACIÓN ADICIONAL PARA EL MANEJO SEGURO (INDICAR INCOMPATIBILIDAD):							
10. CERTIFICACIÓN DEL GENERADOR: DECLARO QUE EL CONTENIDO DE ESTE LOTE ESTÁ TOTAL Y CORRECTAMENTE DESCRITO MEDIANTE EL NOMBRE DEL DESECHO, CARACTERÍSTICAS CRTIB, BIEN EMPACADO, ENVASADO MARCADO Y ROTULADO, NO ESTÁ MEZCLADO CON DESECHOS O MATERIALES INCOMPATIBLES, SE HAN PREVISTO LAS CONDICIONES DE SEGURIDAD PARA SU TRANSPORTE POR VÍA TERRESTRE DE ACUERDO A LA LEGISLACIÓN NACIONAL VIGENTE.							
NOMBRE, CARGO Y FIRMA DEL RESPONSABLE: Diego Avila, Prof. Ambiente JEP.							
TELÉFONO Y/O CORREO ELECTRÓNICO DE RESPONSABLE: 5201050							
NO. DE RESOLUTIVO DE NO REUSO/RECICLAJE EN LA INSTALACIÓN:							
FECHA: 18/09/2017							
11. NOMBRE DE LA EMPRESA TRANSPORTISTA: Telesamb, pnc S.A.							
DOMICILIO: Sacha km 11/2 vía al Coca							
TEL.		NO. DE LICENCIA AMBIENTAL DEL MAE: 089-559		NO. DE LICENCIA DE POLICÍA NACIONAL:		NO. DE PLAN DE CONTINGENCIAS APROBADO:	
Si el desecho se exporta, indicar		No de embarque: N/A		Puerto de salida:		Fecha: N/A	
Autorización: N/A		FIRMA: [Firma]		FECHA DE EMBARQUE:		18 09 2017	
12. RECIBÍ LOS DESECHOS DESCRITOS EN EL MANIFIESTO PARA SU TRANSPORTE.							
NOMBRE: Walter Andrango							
CARGO: CONDUCTOR							
13. RUTA DE LA EMPRESA GENERADORA HASTA SU ENTREGA.							
PROVINCIA, CANTÓN Y PARROQUIAS INTERMEDIAS: PICHINCHA - CAYAMBE, OTÓN				CARRETERAS O CAMINOS UTILIZADOS: E35			
14. TIPO DE VEHÍCULO: Camión.				No. DE PLACA: PBY-3562			
15. NOMBRE DE LA EMPRESA DESTINATARIA: HAZWAT							
15.1 NÚMERO DE LICENCIA AMBIENTAL: 167							
DOMICILIO: km 37/2 vía Quito Compañía							
15.2 En caso de existir diferencias en la Verificación de entrega (Marcar con una X):							
Cantidad <input type="checkbox"/>		Tipo <input type="checkbox"/>		Desecho <input type="checkbox"/>		Rechazo parcial <input type="checkbox"/>	
15.3 Destinatario alterno.							
Nombre:							
Teléfono:							
No. de Licencia Ambiental:							
15.4 Nombre y Firma del responsable del destinatario alterno.						FECHA	
						DÍA MES AÑO	
15.5 MANEJO QUE SE DARÁ AL DESECHO (Indicar con X y o especificar)		REUSO/RECICLAJE		TRATAMIENTO		CO PROCESAMIENTO	
						INCINERACIÓN	
						RELLENO DE SEGURIDAD	
						OTROS	
16. CERTIFICACIÓN DE LA RECEPCIÓN DE LOS DESECHOS DESCRITOS EN EL MANIFIESTO INDICADOS EN EL MANIFIESTO EXCEPTO LO INDICADO EN EL PUNTO 12.							
OBSERVACIONES:							
NOMBRE: [Firma]				FIRMA: [Firma]			
CARGO: Asist. Administrativo				FECHA DE RECEPCIÓN: 18/09/2017			
				DÍA MES AÑO			



- INSTRUCCIONES:
- Una vez que el generador obtenga el No. de registro y de Licencia Ambiental como generador de desechos peligrosos deberá obtener del Ministerio del Ambiente el presente formato
 - Para cada embarque o volumen de transporte, el generador deberá entregar al transportista un manifiesto en original, debidamente firmado, y dos copias del mismo.
 - El transportista conservará una de las copias que le entregue el generador, para su archivo, y firmará el original del manifiesto, mismo que entregará al destinatario, junto con una copia de éste, en el momento en que le entregue los desechos peligrosos al destinatario.
 - El destinatario de los desechos peligrosos conservará la copia del manifiesto que le entregue el transportista, para su archivo, y firmará el original, mismo que deberá remitir de inmediato al generador.
 - El original del manifiesto y las copias del mismo, deberán ser conservados por el generador, por el transportista y por el destinatario de los desechos peligrosos, respectivamente, conforme lo marque el Ministerio del Ambiente.
 - Una vez que los desechos peligrosos y el manifiesto se haya entregado al transportista y de contar con los medios, el generador podrá enviar vía correo electrónico o fax este manifiesto al Ministerio del Ambiente.
 - Llenar con letra de molde, máquina o computadora.



Formulario de Manifiesto Único de Entrega, Transporte y Recepción de Desechos Peligrosos. Incluye secciones para Generador, Transportista, Destinatario y Observaciones. Contiene campos para datos de registro, descripción de desechos, firmas y fechas.

MANIFIESTO ÚNICO DE ENTREGA, TRANSPORTE Y RECEPCIÓN DE DESECHOS PELIGROSOS

1. NÚM. DE REGISTRO COMO GENERADOR DE DESECHOS.		2. NÚM. DE LICENCIA AMBIENTAL		3. No. DE MANIFIESTO		4. PAGINA		
02-16-DPAPCH-002		120		CU-2017-574				
5. NOMBRE DE LA EMPRESA GENERADORA:				EPMQO - EMPRESA PUBLICA METROPOLITANA DE QUITO				
6. REGISTRO ÚNICO DE CONTRIBUYENTES				1768164650001				
7. NOMBRE DE LA INSTALACIÓN GENERADORA:				1020 VENTILACIÓN 12-CLL				
DOMICILIO (CALLE Y NO):				PROV.		PICHINCHA		
CANTÓN				PARROQUIA:				
No ONU				TEL				
GENERADOR	8. DESCRIPCIÓN (Nombre del desecho de acuerdo al Listado Nacional e indicar CRTIB)			Código del Desecho	CONTENEDOR		CANTIDAD TOTAL DEL DESECHO	UNIDAD
					TIPO	CAPACIDAD		VOLUMEN / PESO
	Material adsorbente contaminado con hidrocarburos			NE-42				
	Envases contaminados con materiales peligrosos			NE-27	TK	55 GOF	8,0	Kg
	Suelos y materiales contaminados con hidrocarburos u otras sustancias peligrosas			F42.02				
	Filtros usados de aceite			NE-32				
	Equipo de protección personal contaminado con materiales peligrosos			NE-30				
	Aceites minerales usados			NE-03				
	Material de embalaje contaminado con restos de sustancias o desechos peligrosos			NE-44				
	Residuos de tintas, pinturas, resinas que contengan sustancias peligrosas y exhiban características de peligrosidad			NE-49				
Envases y contenedores vacíos de materiales tóxicos sin previo tratamiento			NE-29					
Tubos fluorescentes, lámpara, focos u otra luminaria que ha terminado su vida útil y que contienen mercurio			NE-40					
Desechos biopeligrosos generados en atención médica			NE-10					
Mezclas oleosas, emulsionables de hidrocarburos - agua, desechos de taladrina			NE-45					
9. INSTRUCCIONES ESPECIALES E INFORMACIÓN ADICIONAL PARA EL MANEJO SEGURO (INDICAR INCOMPATIBILIDAD):								
10. CERTIFICACIÓN DEL GENERADOR:								
DECLARO QUE EL CONTENIDO DE ESTE LOTE ESTA TOTAL Y CORRECTAMENTE DESCRITO MEDIANTE EL NOMBRE DEL DESECHO, CARACTERÍSTICAS CRTIB, BIEN EMPACADO, ENVASADO MARCADO Y ROTULADO, NO ESTÁ MEZCLADO CON DESECHOS O MATERIALES INCOMPATIBLES, SE HAN PREVISTO LAS CONDICIONES DE SEGURIDAD PARA SU TRANSPORTE POR VÍA TERRESTRE DE ACUERDO A LA LEGISLACIÓN NACIONAL VIGENTE.								
NOMBRE, CARGO Y FIRMA DEL RESPONSABLE: Gerardo LOGALES								
TELÉFONO Y/O CORREO ELECTRÓNICO DE RESPONSABLE:								
NO. DE RESOLUTIVO DE NO REUSO/RECICLAJE EN LA INSTALACIÓN:								
FECHA: 18/09/2017								
TRANSPORTE	11. NOMBRE DE LA EMPRESA TRANSPORTISTA: PEKESPONIENTE S.A.							
	DOMICILIO: SACHA Km 1/2 VIA AL COCA							
	TEL.		NO. DE LICENCIA AMBIENTAL DEL MAE: 089/559		NO. DE LICENCIA DE POLICÍA NACIONAL:		NO. DE PLAN DE CONTINGENCIAS APROBADO:	
	Si el desecho se exporta, indicar: H/A		No de embarque: H/A		Puerto de salida:		Fecha:	
					Autorización: H/A		FIRMA: [Firma]	
	12. RECIBI LOS DESECHOS DESCRITOS EN EL MANIFIESTO PARA SU TRANSPORTE.							
	NOMBRE: Walter Andiangó							
	CARGO: CONDUCTOR							
	FECHA DE EMBARQUE: 18/09/2017							
	13. RUTA DE LA EMPRESA GENERADORA HASTA SU ENTREGA.							
PROVINCIA, CANTÓN Y PARROQUIAS INTERMEDIAS: PICHINCHA - CAYAMBE - OTON				CARRETERAS O CAMINOS UTILIZADOS:		E35.		
14. TIPO DE VEHÍCULO: CAMION				No. DE PLACA: DBY-3562				
DESTINATARIO	15. NOMBRE DE LA EMPRESA DESTINATARIA: HAZWAT							
	15.1 NÚMERO DE LICENCIA AMBIENTAL: 067							
	DOMICILIO: Km 37 1/2 via Oton Cayamb							
	15.2 En caso de existir diferencias en la Verificación de entrega (Marcar con una X):							
	Cantidad <input type="checkbox"/>		Tipo <input type="checkbox"/>		Desecho <input type="checkbox"/>		Rechazo parcial <input type="checkbox"/>	
	15.3 Destinatario alterno.							
	Nombre:							
	Teléfono:							
	No. de Licencia Ambiental:							
	15.4 Nombre y Firma del responsable del destinatario alterno.							
FECHA: [Firma]								
DÍA: MES: AÑO:								
15.5 MANEJO QUE SE DARÁ AL DESECHO (Indicar con X y o especificar)								
REUSO/RECICLAJE		TRATAMIENTO		CO-PROCESAMIENTO		INCINERACIÓN		
16. CERTIFICACIÓN DE LA RECEPCIÓN DE LOS DESECHOS DESCRITOS EN EL MANIFIESTO INDICADOS EN EL MANIFIESTO EXCEPTO LO INDICADO EN EL PUNTO 12.								
OBSERVACIONES:								
NOMBRE: Luis de Jaramilla								
CARGO: Asst. Administrativo								
FIRMA: [Firma]								
FECHA DE RECEPCIÓN: 18/09/2017								
DÍA: MES: AÑO:								
INSTRUCCIONES:								
1. Una vez que el generador obtenga el No. de registro y de Licencia Ambiental como generador de desechos peligroso deberá obtener del Ministerio del Ambiente el presente formato								
2. Para cada embarque o volumen de transporte, el generador deberá entregar al transportista un manifiesto en original, debidamente firmado, y dos copias del mismo.								
3. El transportista conservará una de las copias que le entregue el generador, para su archivo, y firmará el original del manifiesto, mismo que entregará al destinatario, junto con una copia de éste, en el momento en que le entrega los desechos peligrosos al destinatario.								
4. El destinatario de los desechos peligrosos conservará la copia del manifiesto que le entregue el transportista, para su archivo, y firmará el original, mismo que deberá remitir de inmediato al generador.								
5. El original del manifiesto y las copias del mismo, deberán ser conservados por el generador, por el transportista y por el destinatario de los desechos peligrosos, respectivamente, conforme lo marque el Ministerio del Ambiente.								
6. Una vez que los desechos peligrosos y el manifiesto se haya entregado al transportista y de contar con los medios, el generador podrá enviar vía correo electrónico o fax este manifiesto al Ministerio del Ambiente.								
7. Llenar con letra de molde, máquina o computadora.								



MANIFIESTO ÚNICO DE ENTREGA, TRANSPORTE Y RECEPCIÓN DE DESECHOS PELIGROSOS

Formulario de manifiesto único de entrega, transporte y recepción de desechos peligrosos. Incluye secciones para el generador, el transportista y el destinatario, con campos para datos de registro, descripción de desechos, firmas y fechas.



MANIFIESTO ÚNICO DE ENTREGA, TRANSPORTE Y RECEPCIÓN DE DESECHOS PELIGROSOS

Formulario de Manifiesto Único de Entrega, Transporte y Recepción de Desechos Peligrosos. Incluye secciones para Generador, Transportista y Destinatario, con campos para datos de registro, descripción de desechos, firmas y fechas.

MANIFIESTO ÚNICO DE ENTREGA, TRANSPORTE Y RECEPCIÓN DE DESECHOS PELIGROSOS

1. NÚM. DE REGISTRO COMO GENERADOR DE DESECHOS. 02-16-DPAPCH-002		2. NÚM. DE LICENCIA AMBIENTAL 120		3. No. DE MANIFIESTO CL-2017-577		4. PAGINA	
5. NOMBRE DE LA EMPRESA GENERADORA: EPM/MIQ - EMPRESA PUBLICA METROPOLITANA DE QUITO							
6. REGISTRO ÚNICO DE CONTRIBUYENTES 1768164650001							
7. NOMBRE DE LA INSTALACIÓN GENERADORA: JIPISA PA - CLL							
DOMICILIO (CALLE Y NO): QUITO		PROV. PICHINCHA					
CANTÓN		PARROQUIA					
No ONU		TEL					
GENERADOR	8. DESCRIPCIÓN (Nombre del desecho de acuerdo al Listado Nacional e indicar CRTIB)		Código del Desecho	CONTENEDOR		CANTIDAD TOTAL DEL DESECHO	UNIDAD
				TIPO	CAPACIDAD		VOLUMEN / PESO
	Material adsorbente contaminado con hidrocarburos		NE-42				
	Envases contaminados con materiales peligrosos		NE-27	TE	55 GAL	9,0	kg
	Suelos y materiales contaminados con hidrocarburos u otras sustancias peligrosas		F.42.02				
	Filtros usados de aceite		NE-32				
	Equipo de protección personal contaminado con materiales peligrosos		NE-30				
	Aceites minerales usados		NE-03				
	Material de embalaje contaminado con restos de sustancias o desechos peligrosos		NE-44				
	Residuos de tintas, pinturas, resinas que contengan sustancias peligrosas y exhiban características de peligrosidad		NE-49				
Envases y contenedores vacíos de materiales tóxicos sin previo tratamiento		NE-29					
Tubos fluorescentes, lámpara, focos u otra luminaria que ha terminado su vida útil y que contienen mercurio		NE-40					
Desechos biopeligrosos generados en atención médica		NE-10					
Mezclas oleosas, emulsionables de hidrocarburos - agua, desechos de taladrina		NE-45					
9. INSTRUCCIONES ESPECIALES E INFORMACIÓN ADICIONAL PARA EL MANEJO SEGURO (INDICAR INCOMPATIBILIDAD):							
10. CERTIFICACIÓN DEL GENERADOR: DECLARO QUE EL CONTENIDO DE ESTE LOTE ESTA TOTAL Y CORRECTAMENTE DESCRITO MEDIANTE EL NOMBRE DEL DESECHO, CARACTERÍSTICAS CRTIB, BIEN EMPACADO, ENVASADO MARCADO Y ROTULADO, NO ESTÁ MEZCLADO CON DESECHOS O MATERIALES INCOMPATIBLES, SE HAN PREVISTO LAS CONDICIONES DE SEGURIDAD PARA SU TRANSPORTE POR VÍA TERRESTRE DE ACUERDO A LA LEGISLACIÓN NACIONAL Y EN SU CASO.							
NOMBRE, CARGO Y FIRMA DEL RESPONSABLE GEBERDO ROGACES		FECHA: 18 / 09 / 2017					
TELÉFONO Y/O CORREO ELECTRÓNICO DE RESPONSABLE							
NO. DE RESOLUTIVO DE NO REUSO/RECICLAJE EN LA INSTALACIÓN.							
11. NOMBRE DE LA EMPRESA TRANSPORTISTA: GECKS AMBIENTE SA.							
DOMICILIO: SACHA Km 1/2 VIA AL COCA							
TEL.		NO. DE LICENCIA AMBIENTAL DEL MAE: 089-559		NO. DE LICENCIA DE POLICÍA NACIONAL.		NO. DE PLAN DE CONTINGENCIAS APROBADO:	
Si el desecho se exporta, indicar		Puerto de salida:		FIRMA			
No de embarque: N/A		Fecha: N/A		Autorización:			
12. RECIBÍ LOS DESECHOS DESCRITOS EN EL MANIFIESTO PARA SU TRANSPORTE.							
NOMBRE: Walter Andrago		CARGO: CONDUCTOR		FECHA DE EMBARQUE:		18 / 09 / 2017	
				DÍA		MES	
				AÑO			
13. RUTA DE LA EMPRESA GENERADORA HASTA SU ENTREGA.							
PROVINCIA, CANTÓN Y PARROQUIAS INTERMEDIAS: PICHINCHA - CAYAMBS - OTÓN		CARRETERAS O CAMINOS UTILIZADOS: E35					
14. TIPO DE VEHÍCULO: Camión		No. DE PLACA: PBT-3562					
15. NOMBRE DE LA EMPRESA DESTINATARIA: HAZWAT							
15.1 NÚMERO DE LICENCIA AMBIENTAL: 067		Domicilio: Km 3 1/2 via Centro Caguak					
15.2 En caso de existir diferencias en la Verificación de entrega (Marcar con una X):							
Cantidad <input type="checkbox"/>		Tipo <input type="checkbox"/>		Desecho <input type="checkbox"/>		Rechazo parcial <input type="checkbox"/>	
15.3 Destinatario alterno.							
Nombre:		No. de Licencia Ambiental					
Teléfono:		FECHA					
15.4 Nombre y Firma del responsable del destinatario alterno.				MES		AÑO	
15.5 MANEJO QUE SE DARÁ AL DESECHO (Indicar con X y/o especificar)		REUSO/RECICLAJE		TRATAMIENTO		CO-PROCESAMIENTO	
						INCINERACIÓN	
						RELLENO DE SEGURIDAD	
						OTROS	
16. CERTIFICACIÓN DE LA RECEPCIÓN DE LOS DESECHOS DESCRITOS EN EL MANIFIESTO INDICADOS EN EL MANIFIESTO EXCEPTO LO INDICADO EN EL PUNTO 12.							
OBSERVACIONES:							
NOMBRE: Kenia Jaquealcofa		FIRMA:					
CARGO: ASIST. Administrativo		FECHA DE RECEPCIÓN:		18 / 09 / 2017			
				DÍA		MES	
				AÑO			
INSTRUCCIONES:							
1. Una vez que el generador obtenga el No. de registro y de Licencia Ambiental como generador de desechos peligroso deberá obtener del Ministerio del Ambiente el presente formato							
2. Para cada embarque o volumen de transporte, el generador deberá entregar al transportista un manifiesto en original, debidamente firmado, y dos copias del mismo.							
3. El transportista conservará una de las copias que le entregue el generador, para su archivo, y firmará el original del manifiesto, mismo que entregará al destinatario, junto con una copia de éste, en el momento en que le entregue los desechos peligrosos al destinatario.							
4. El destinatario de los desechos peligrosos conservará la copia del manifiesto que le entregue el transportista, para su archivo, y firmará el original, mismo que deberá remitir de inmediato al generador.							
5. El original del manifiesto y las copias del mismo, deberán ser conservados por el generador, por el transportista y por el destinatario de los desechos peligrosos, respectivamente, conforme lo marque el Ministerio del Ambiente.							
6. Una vez que los desechos peligrosos y el manifiesto se haya entregado al transportista y de contar con los medios, el generador podrá enviar vía correo electrónico o fax este manifiesto al Ministerio del Ambiente.							
7. Llenar con letra de molde, máquina o computadora.							



MANIFIESTO ÚNICO DE ENTREGA, TRANSPORTE Y RECEPCIÓN DE DESECHOS PELIGROSOS

1. NÚM. DE REGISTRO COMO GENERADOR DE DESECHOS. 02-16-DPAPCH-002		2. NÚM. DE LICENCIA AMBIENTAL 120		3. No. DE MANIFIESTO CL-2017-578		4. PAGINA		
5. NOMBRE DE LA EMPRESA GENERADORA: EPMMQ - EMPRESA PUBLICA METROPOLITANA DE QUITO				6. REGISTRO ÚNICO DE CONTRIBUYENTES 1768164650001				
7. NOMBRE DE LA INSTALACIÓN GENERADORA: SANTA CLARA - CCE				DOMICILIO (CALLE Y NO): QUITO				
CANTÓN		PROV.		FARROQUA		TEL.		
No ONU		TEL.		TEL.		TEL.		
GENERADOR	8. DESCRIPCIÓN (Nombre del desecho de acuerdo al Listado Nacional e indicar CRTIB)			Código del Desecho	CONTENEDOR		CANTIDAD TOTAL DEL DESECHO	UNIDAD
	Material adsorbente contaminado con hidrocarburos			NE-42	TIPO	CAPACIDAD		VOLUMEN / PESO
	Envases contaminados con materiales peligrosos			NE-27	TK	55 Gal	15	Kg
	Suelos y materiales contaminados con hidrocarburos u otras sustancias peligrosas			F42.02	TK	55 Gal	65	Kg
	Filtros usados de aceite			NE-32				
	Equipo de protección personal contaminado con materiales peligrosos			NE-30				
	Aceites minerales usados			NE-03				
	Material de embalaje contaminado con restos de sustancias o desechos peligrosos			NE-44				
	Residuos de tintas, pinturas, resinas que contengan sustancias peligrosas y exhiban características de peligrosidad			NE-49				
	Envases y contenedores vacíos de materiales tóxicos sin previo tratamiento			NE-29				
Tubos fluorescentes, lámpara, focos u otra luminaria que ha terminado su vida útil y que contienen mercurio			NE-40					
Desechos biopeligrosos generados en atención médica			NE-10					
Mezclas oleosas, emulsionables de hidrocarburos - agua, desechos de taladrina			NE-45					
9. INSTRUCCIONES ESPECIALES E INFORMACIÓN ADICIONAL PARA EL MANEJO SEGURO (INDICAR INCOMPATIBILIDAD):								
10. CERTIFICACIÓN DEL GENERADOR: DECLARO QUE EL CONTENIDO DE ESTE LOTE ESTA TOTAL Y CORRECTAMENTE DESCRITO MEDIANTE EL NOMBRE DEL DESECHO, CARACTERÍSTICAS CRTIB, BIEN EMPACADO, ENVASADO MARCADO Y ROTULADO, NO ESTÁ MEZCLADO CON DESECHOS O MATERIALES INCOMPATIBLES, SE HAN PREVISTO LAS CONDICIONES DE SEGURIDAD PARA SU TRANSPORTE POR VÍA TERRESTRE DE ACUERDO A LA LEGISLACIÓN NACIONAL VIGENTE. NOMBRE, CARGO Y FIRMA DEL RESPONSABLE: Perfecto Guano TELÉFONO Y/O CORREO ELECTRÓNICO DE RESPONSABLE: Perfecto Guano NO. DE RESOLUTIVO DE NO REUSO/RECICLAJE EN LA INSTALACIÓN: Perfecto Guano FECHA: 19-09-2017								
11. NOMBRE DE LA EMPRESA TRANSPORTISTA: Telkambyank SA DOMICILIO: Sacha Km 1 1/2 Vía al Colón TEL.: NO. DE LICENCIA AMBIENTAL DEL MAE: 089-559 NO. DE LICENCIA DE POLICÍA NACIONAL: NO. DE PLAN DE CONTINGENCIAS APROBADO: Si el desecho se exporta, indicar: N/A No de embarque: N/A Puerto de salida: Fecha: N/A Autorización: N/A 12. RECIBÍ LOS DESECHOS DESCRITOS EN EL MANIFIESTO PARA SU TRANSPORTE. NOMBRE: Walter Andraugo CONDUCTOR FIRMA: Fecha de Embarque: 19 09 2017 CARGO: CONDUCTOR								
13. RUTA DE LA EMPRESA GENERADORA HASTA SU ENTREGA. PROVINCIA, CANTÓN Y PARROQUIAS INTERMEDIAS: Carrión CARRETERAS O CAMINOS UTILIZADOS: E35 14. TIPO DE VEHÍCULO: Camión No. DE PLACA: PRY-3562								
15. NOMBRE DE LA EMPRESA DESTINATARIA: HAZWAT 15.1 NÚMERO DE LICENCIA AMBIENTAL: 007 DOMICILIO: Km 3 1/2 vía Quito 15.2 En caso de existir diferencias en la Verificación de entrega (Marcar con una X): Cantidad <input type="checkbox"/> Tipo <input type="checkbox"/> Desecho <input type="checkbox"/> Rechazo parcial <input type="checkbox"/> Rechazo total <input checked="" type="checkbox"/> 15.3 Destinatario alterno. Nombre: No. de Licencia Ambiental Teléfono: No. de Licencia Ambiental 15.4 Nombre y Firma del responsable del destinatario alterno. FECHA: DÍA MES AÑO								
15.5 MANEJO QUE SE DARÁ AL DESECHO (Indicar con X y o especificar) REUSO/RECICLAJE <input type="checkbox"/> TRATAMIENTO <input type="checkbox"/> CO-PROCESAMIENTO <input type="checkbox"/> INCINERACIÓN <input type="checkbox"/> RELLENO DE SEGURIDAD <input type="checkbox"/> OTROS <input type="checkbox"/>								
16. CERTIFICACIÓN DE LA RECEPCIÓN DE LOS DESECHOS DESCRITOS EN EL MANIFIESTO INDICADOS EN EL MANIFIESTO EXCEPTO LO INDICADO EN EL PUNTO 12. OBSERVACIONES: NOMBRE: Virginia Laguarda FIRMA: Fecha de Recepción: 19/09/2017 CARGO: Asistente Ambiental								

- INSTRUCCIONES:
- Una vez que el generador obtenga el No. de registro y de Licencia Ambiental como generador de desechos peligrosos deberá obtener del Ministerio del Ambiente el presente formato
 - Para cada embarque o volumen de transporte, el generador deberá entregar al transportista un manifiesto en original, debidamente firmado, y dos copias del mismo.
 - El transportista conservará una de las copias que le entregue el generador, para su archivo, y firmará el original del manifiesto, mismo que entregará al destinatario, junto con una copia de éste, en el momento en que le entregue los desechos peligrosos al destinatario.
 - El destinatario de los desechos peligrosos conservará la copia del manifiesto que le entregue el transportista, para su archivo, y firmará el original, mismo que deberá remitir de inmediato al generador.
 - El original del manifiesto y las copias del mismo, deberán ser conservados por el generador, por el transportista y por el destinatario de los desechos peligrosos, respectivamente, conforme lo marque el Ministerio del Ambiente.
 - Una vez que los desechos peligrosos y el manifiesto se haya entregado al transportista y de contar con los medios, el generador podrá enviar vía correo electrónico o fax este manifiesto al Ministerio del Ambiente.
 - Llenar con letra de molde, máquina o computadora.



MANIFIESTO ÚNICO DE ENTREGA, TRANSPORTE Y RECEPCIÓN DE DESECHOS PELIGROSOS

1. NÚM. DE REGISTRO COMO GENERADOR DE DESECHOS. 02-16-DPAPCH-002		2. NÚM. DE LICENCIA AMBIENTAL 120		3. No. DE MANIFIESTO 011-2017-579		4. PAGINA		
5. NOMBRE DE LA EMPRESA GENERADORA: EPMQ - EMPRESA PUBLICA METROPOLITANA DE QUITO				6. REGISTRO ÚNICO DE CONTRIBUYENTES 1768164650001				
7. NOMBRE DE LA INSTALACIÓN GENERADORA: ACCESO A COCHERAS - CLL				DOMICILIO (CALLE Y NO): QUITO				
CANTÓN QUITO		PROV. PICHINCHA		FARROQUIA:				
No ONU		TEL						
GENERADOR	8. DESCRIPCIÓN (Nombre del desecho de acuerdo al Listado Nacional e indicar CRTIB)			Código del Desecho	CONTENEDOR		CANTIDAD TOTAL DEL DESECHO	UNIDAD
					TIPO	CAPACIDAD		VOLUMEN / PESO
	Material adsorbente contaminado con hidrocarburos			NE-42				
	Envases contaminados con materiales peligrosos			NE-27	TE	55 Gal	15,0	Kg
	Suelos y materiales contaminados con hidrocarburos u otras sustancias peligrosas			F.42.02				
	Filtros usados de aceite			NE-32				
	Equipo de protección personal contaminado con materiales peligrosos			NE-30				
	Aceites minerales usados			NE-03				
	Material de embalaje contaminado con restos de sustancias o desechos peligrosos			NE-44				
	Residuos de tintas, pinturas, resinas que contengan sustancias peligrosas y exhiban características de peligrosidad			NE-49				
	Envases y contenedores vacíos de materiales tóxicos sin previo tratamiento			NE-29				
	Tubos fluorescentes, lámpara, focos u otra luminaria que ha terminado su vida útil y que contienen mercurio			NE-40				
	Desechos biopeligrosos generados en atención médica			NE-10				
	Mozclas oleosas, emulsionables de hidrocarburos - agua, desechos de taladrina			NE-45				
	9. INSTRUCCIONES ESPECIALES E INFORMACIÓN ADICIONAL PARA EL MANEJO SEGURO (INDICAR INCOMPATIBILIDAD):							
10. CERTIFICACIÓN DEL GENERADOR: DECLARO QUE EL CONTENIDO DE ESTE LOTE ESTA TOTAL Y CORRECTAMENTE DESCRITO MEDIANTE EL NOMBRE DEL DESECHO, CARACTERÍSTICAS CRTIB, BIEN EMPACADO, ENVASADO MARCADO Y ROTULADO, NO ESTÁ MEZCLADO CON DESECHOS O MATERIALES INCOMPATIBLES, SE HAN PREVISTO LAS CONDICIONES DE SEGURIDAD PARA SU TRANSPORTE POR VÍA TERRESTRE DE ACUERDO A LA LEGISLACIÓN NACIONAL VIGENTE. NOMBRE, CARGO Y FIRMA DEL RESPONSABLE: CESAR CAÑICARES TELÉFONO Y/O CORREO ELECTRÓNICO DE RESPONSABLE: NO. DE RESOLUTIVO DE NO REUSO/RECICLAJE EN LA INSTALACIÓN: FECHA: 20-09-2017								
11. NOMBRE DE LA EMPRESA TRANSPORTISTA: Tectasambiente SA DOMICILIO: Sacha Km 1 1/2 vía al Coto TEL. NO. DE LICENCIA AMBIENTAL DEL MAE: 089-559 NO. DE LICENCIA DE POLICÍA NACIONAL. NO. DE PLAN DE CONTINGENCIAS APROBADO: Si el desecho se exporta, indicar No de embarque: N/A Puerto de salida: N/A Fecha: N/A Autorización: 12. RECIBÍ LOS DESECHOS DESCRITOS EN EL MANIFIESTO PARA SU TRANSPORTE. NOMBRE: Walter Andraugo CONDUCTOR FIRMA: FECHA DE EMBARQUE: 20 09 2017 DÍA MES AÑO								
13. RUTA DE LA EMPRESA GENERADORA HASTA SU ENTREGA. PROVINCIA, CANTÓN Y ARROQUIAS INTERMEDIAS: PICHINCHA - CATARPE - OTUA CARRETERAS O CAMINOS UTILIZADOS: E35. 14. TIPO DE VEHÍCULO: Camión No. DE PLACA: 9BX-9493								
15. NOMBRE DE LA EMPRESA DESTINATARIA: HAZWAT 15.1 NÚMERO DE LICENCIA AMBIENTAL: 067 DOMICILIO: Km 3 1/2 vía al Canto Cayute 15.2 En caso de existir diferencias en la Verificación de entrega (Marcar con una X): Cantidad <input type="checkbox"/> Tipo <input type="checkbox"/> Desecho <input type="checkbox"/> Rechazo parcial <input type="checkbox"/> Resha <input type="checkbox"/> 15.3 Destinatario alterno. Nombre: No. de Licencia Ambiental 15.4 Nombre y Firma del responsable del destinatario alterno.								
15.5 MANEJO QUE SE DARÁ AL DESECHO (Indicar con X y/o especificar) REUSO/RECICLAJE <input type="checkbox"/> TRATAMIENTO <input type="checkbox"/> CO-PROCESAMIENTO <input type="checkbox"/> INCINERACIÓN <input type="checkbox"/> DÍA MES AÑO								
16. CERTIFICACIÓN DE LA RECEPCIÓN DE LOS DESECHOS DESCRITOS EN EL MANIFIESTO INDICADOS EN EL MANIFIESTO EXCEPTO LO INDICADO EN EL PUNTO 12. OBSERVACIONES: NOMBRE: Juan y Guadalupe FIRMA: CASH CARGO: Gerente de Planta CASH FECHA DE RECEPCIÓN: 20 09 2017 DÍA MES AÑO								

- INSTRUCCIONES:
- Una vez que el generador obtenga el No. de registro y de Licencia Ambiental como generador de desechos peligroso deberá obtener del Ministerio del Ambiente el presente formato
 - Para cada embarque o volumen de transporte, el generador deberá entregar al transportista un manifiesto en original, debidamente firmado, y dos copias del mismo.
 - El transportista conservará una de las copias que le entregue el generador, para su archivo, y firmará el original del manifiesto, mismo que entregará al destinatario, junto con una copia de éste, en el momento en que le entregue los desechos peligrosos al destinatario.
 - El destinatario de los desechos peligrosos conservará la copia del manifiesto que le entregue el transportista, para su archivo, y firmará el original, mismo que deberá remitir de inmediato al generador.
 - El original del manifiesto y las copias del mismo, deberán ser conservados por el generador, por el transportista y por el destinatario de los desechos peligrosos, respectivamente, conforme lo marque el Ministerio del Ambiente.
 - Una vez que los desechos peligrosos y el manifiesto se haya entregado al transportista y de contar con los medios, el generador podrá enviar vía correo electrónico o fax este manifiesto al Ministerio del Ambiente.
 - Llenar con letra de molde, máquina o computadora.



MANIFIESTO ÚNICO DE ENTREGA, TRANSPORTE Y RECEPCIÓN DE DESECHOS PELIGROSOS

Formulario de Manifiesto Único de Entrega, Transporte y Recepción de Desechos Peligrosos. Incluye secciones para Generador, Transportista, Destinatario y Observaciones. Contiene datos de registro, descripción de desechos, firmas y fechas.

MANIFIESTO ÚNICO DE ENTREGA, TRANSPORTE Y RECEPCIÓN DE DESECHOS PELIGROSOS

1. NÚM. DE REGISTRO COMO GENERADOR DE DESECHOS. 02-16-DPAPCH-002		2. NÚM. DE LICENCIA AMBIENTAL 120		3. No. DE MANIFIESTO 011-2017-581		4. PAGINA	
5. NOMBRE DE LA EMPRESA GENERADORA: EPMQ - EMPRESA PUBLICA METROPOLITANA DE QUITO				1768164650001			
6. REGISTRO ÚNICO DE CONTRIBUYENTES				PLANTA DOVELAS SUR - CI			
7. NOMBRE DE LA INSTALACIÓN GENERADORA:				PROV. PICHINCHA			
DOMICILIO (CALLE Y NO):		CANTÓN		TEL.		No ONU	
QUITO							
8. DESCRIPCIÓN (Nombre del desecho de acuerdo al Listado Nacional e indicar CRTIB)				Código del Desecho		CONTENEDOR	
				TIPO		CAPACIDAD	
Material adsorbente contaminado con hidrocarburos				NE-42		TK 556cl	
Envases contaminados con materiales peligrosos				NE-27		TK 556cl	
Suelos y materiales contaminados con hidrocarburos u otras sustancias peligrosas				F42.02		265,0 kg	
Filtros usados de aceite				NE-32		109,0 kg	
Equipo de protección personal contaminado con materiales peligrosos				NE-30			
Aceites minerales usados				NE-03			
Material de embalaje contaminado con restos de sustancias o desechos peligrosos				NE-44			
Residuos de tintas, pinturas, resinas que contengan sustancias peligrosas y exhiban características de peligrosidad				NE-49			
Envases y contenedores vacíos de materiales tóxicos sin previo tratamiento				NE-29			
Tubos fluorescentes, lámpara, focos u otra luminaria que ha terminado su vida útil y que contienen mercurio				NE-40			
Desechos biopeligrosos generados en atención médica				NE-10			
Mezclas oleosas, emulsionables de hidrocarburos - agua, desechos de taladrina				NE-45			
9. INSTRUCCIONES ESPECIALES E INFORMACIÓN ADICIONAL PARA EL MANEJO SEGURO (INDICAR INCOMPATIBILIDAD):							
10. CERTIFICACIÓN DEL GENERADOR: DECLARO QUE EL CONTENIDO DE ESTE LOTE ESTÁ TOTAL Y CORRECTAMENTE DESCRITO MEDIANTE EL NOMBRE DEL DESECHO, CARACTERÍSTICAS CRTIB, BIEN EMPACADO, ENVASADO MARCADO Y ROTULADO, NO ESTÁ MEZCLADO CON DESECHOS O MATERIALES INCOMPATIBLES, SE HAN PREVISTO LAS CONDICIONES DE SEGURIDAD PARA SU TRANSPORTE POR VÍA TERRESTRE DE ACUERDO A LA LEGISLACIÓN NACIONAL VIGENTE. NOMBRE, CARGO Y FIRMA DEL RESPONSABLE: CESAR CARRERAS. TELÉFONO Y/O CORREO ELECTRÓNICO DE RESPONSABLE: NO. DE RESOLUTIVO DE NO REUSO/RECICLAJE EN LA INSTALACIÓN: FECHA: 20 / 09 / 2014							
11. NOMBRE DE LA EMPRESA TRANSPORTISTA: PECSA AMBIENTE S.A. DOMICILIO: SACHA KM 1/2 Vía al COCA TEL. NO. DE LICENCIA AMBIENTAL DEL MAE: 089-559 NO. DE LICENCIA DE POLICÍA NACIONAL. NO. DE PLAN DE CONTINGENCIAS APROBADO: Si el desecho se porta indicar: N/A No de embarque: N/A Puerto de salida: Fecha: Autorización: N/A 12. RECIBÍ LOS DESECHOS DESCRITOS EN EL MANIFIESTO PARA SU TRANSPORTE. NOMBRE: Walter Andraugo FIRMA: FECHA DE EMBARQUE: 20 / 09 / 2014 CARGO: conductor DÍA MES AÑO							
13. RUTA DE LA EMPRESA GENERADORA HASTA SU ENTREGA. PROVINCIA, CANTÓN Y PARROQUIAS INTERMEDIAS: Pichincha - Cayambe - Otavalo CARRETERAS O CAMINOS UTILIZADOS: E35 TIPO DE VEHÍCULO: CAMIÓN No. DE PLACA: PBX - 9493							
15. NOMBRE DE LA EMPRESA DESTINATARIA: HAZWAT 15.1 NÚMERO DE LICENCIA AMBIENTAL: 069 DOMICILIO: Km 37 1/2 vía Quito Cayambe. 15.2 En caso de existir diferencias en la Verificación de entrega (Marcar con una X): Cantidad <input type="checkbox"/> Tipo <input type="checkbox"/> Desecho <input type="checkbox"/> Rechazo parcial <input type="checkbox"/> Rechazo total <input type="checkbox"/> 15.3 Destinatario alterno. Nombre: No. de Licencia Ambiental Teléfono: 15.4 Nombre y Firma del responsable del destinatario alterno. FECHA: DÍA MES AÑO							
15.5 MANEJO QUE SE DARÁ AL DESECHO (Indicar con X y/o especificar) REUSO/RECICLAJE TRATAMIENTO CO-PROCESAMIENTO INCINERACIÓN RELLENO DE SEGURIDAD OTROS							
16. CERTIFICACIÓN DE LA RECEPCIÓN DE LOS DESECHOS DESCRITOS EN EL MANIFIESTO INDICADOS EN EL MANIFIESTO EXCEPTO LO INDICADO EN EL PUNTO 12. OBSERVACIONES: NOMBRE: María Yajaira Cordero FIRMA: FECHA DE RECEPCIÓN: 20 / 10 / 2014 CARGO: Asesora Ambiental AÑO							
INSTRUCCIONES: 1. Una vez que el generador obtenga el No. de registro y de Licencia Ambiental como generador de desechos peligrosos deberá obtener del Ministerio del Ambiente el presente formato 2. Para cada embarque o volumen de transporte, el generador deberá entregar al transportista un manifiesto en original, debidamente firmado, y dos copias del mismo. 3. El transportista conservará una de las copias que le entregue el generador, para su archivo, y firmará el original del manifiesto, mismo que entregará al destinatario, junto con una copia de éste, en el momento en que le entregue los desechos peligrosos al destinatario. 4. El destinatario de los desechos peligrosos conservará la copia del manifiesto que le entregue el transportista, para su archivo, y firmará el original, mismo que deberá remitir de inmediato al generador. 5. El original del manifiesto y las copias del mismo, deberán ser conservados por el generador, por el transportista y por el destinatario de los desechos peligrosos, respectivamente, conforme lo marque el Ministerio del Ambiente. 6. Una vez que los desechos peligrosos y el manifiesto se haya entregado al transportista y de contar con los medios, el generador podrá enviar vía correo electrónico o fax este manifiesto al Ministerio del Ambiente. 7. Llenar con letra de molde, máquina o computadora.							





MANIFIESTO ÚNICO DE ENTREGA, TRANSPORTE Y RECEPCIÓN DE DESECHOS PELIGROSOS

Formulario de Manifiesto Único de Entrega, Transporte y Recepción de Desechos Peligrosos. Incluye secciones para Generador, Transportista, Destinatario y Observaciones. Contiene campos para datos de registro, descripción de desechos, firmas y fechas.

- INSTRUCCIONES:
1. Una vez que el generador obtenga el No. de registro y de Licencia Ambiental como generador de desechos peligroso deberá obtener del Ministerio del Ambiente el presente formato
2. Para cada embarque o volumen de transporte, el generador deberá entregar al transportista un manifiesto en original, debidamente firmado, y dos copias del mismo.
3. El transportista conservará una de las copias que le entregue el generador, para su archivo, y firmará el original del manifiesto, mismo que entregará al destinatario, junto con una copia de éste, en el momento en que le entregue los desechos peligrosos al destinatario.
4. El destinatario de los desechos peligrosos conservará la copia del manifiesto que le entregue el transportista, para su archivo, y firmará el original, mismo que deberá remitir de inmediato al generador.
5. El original del manifiesto y las copias del mismo, deberán ser conservados por el generador, por el transportista y por el destinatario de los desechos peligrosos, respectivamente, conforme lo marque el Ministerio del Ambiente.
6. Una vez que los desechos peligrosos y el manifiesto se haya entregado al transportista y de contar con los medios, el generador podrá enviar vía correo electrónico o fax este manifiesto al Ministerio del Ambiente.
7. Llenar con letra de molde, máquina o computadora.

MANIFIESTO ÚNICO DE ENTREGA, TRANSPORTE Y RECEPCIÓN DE DESECHOS PELIGROSOS

1. NÚM. DE REGISTRO COMO GENERADOR DE DESECHOS. 02-16-DPAPCH-002		2. NÚM. DE LICENCIA AMBIENTAL 120		3. No. DE MANIFIESTO 021-2017-583		4. PAGINA		
5. NOMBRE DE LA EMPRESA GENERADORA:		EPMQM - EMPRESA PUBLICA METROPOLITANA DE QUITO						
6. REGISTRO ÚNICO DE CONTRIBUYENTES		1768164650001						
7. NOMBRE DE LA INSTALACIÓN GENERADORA:		CARDENAL DE LA TORRE - CUI						
DOMICILIO (CALLE Y NO):		CANTÓN		PROV.	PARROQUIA			
QUITO				PICHINCHA				
No ONU		TEL						
GENERADOR	8. DESCRIPCIÓN (Nombre del desecho de acuerdo al Listado Nacional e indicar CRTIB)			Código del Desecho	CONTENEDOR		CANTIDAD TOTAL DEL DESECHO	UNIDAD
	Material adsorbente contaminado con hidrocarburos			NE-42	TIPO	CAPACIDAD		
	Envases contaminados con materiales peligrosos			NE-27	TE	55 Gal	13,0	Kg
	Suelos y materiales contaminados con hidrocarburos u otras sustancias peligrosas			F.42.02	TE	55 Gal	33,0	Kg
	Filtros usados de aceite			NE-32				
	Equipo de protección personal contaminado con materiales peligrosos			NE-30				
	Aceites minerales usados			NE-03				
	Material de embalaje contaminado con restos de sustancias o desechos peligrosos			NE-44				
	Residuos de linternas, pinturas, resinas que contengan sustancias peligrosas y exhiban características de peligrosidad			NE-49				
	Envases y contenedores vacíos de materiales tóxicos sin previo tratamiento			NE-29	TE	55 Gal	6,0	Kg
Tubos fluorescentes, lámpara, focos u otra luminaria que ha terminado su vida útil y que contienen mercurio			NE-40					
Desechos biopeligrosos generados en atención médica			NE-10					
Mezclas oleosas, emulsionables de hidrocarburos - agua, desechos de taladrina			NE-45					
9. INSTRUCCIONES ESPECIALES E INFORMACIÓN ADICIONAL PARA EL MANEJO SEGURO (INDICAR INCOMPATIBILIDAD):								
10. CERTIFICACIÓN DEL GENERADOR: DECLARO QUE EL CONTENIDO DE ESTE LOTE ESTA TOTAL Y CORRECTAMENTE DESCRITO MEDIANTE EL NOMBRE DEL DESECHO, CARACTERÍSTICAS CRTIB, BIEN EMPACADO, EMPACADO MARCADO Y ROTULADO, NO ESTÁ MEZCLADO CON DESECHOS O MATERIALES INCOMPATIBLES, SE HAN PREVISTO LAS CONDICIONES DE SEGURIDAD PARA SU TRANSPORTE POR VÍA TERRESTRE DE ACUERDO A LA LEGISLACIÓN NACIONAL VIGENTE.								
NOMBRE, CARGO Y FIRMA DEL RESPONSABLE: <i>Diego Torres</i>								
TELÉFONO Y/O CORREO ELECTRÓNICO DE RESPONSABLE: <i>0998810821</i>								
NO. DE RESOLUTIVO DE NO REUSO/RECICLAJE EN LA INSTALACIÓN: <i>Agencia ambiental</i>								
FECHA: <i>20/09/2017</i>								
TRANSPORTE	11. NOMBRE DE LA EMPRESA TRANSPORTISTA: <i>Pectsa ambiente SA</i>							
	DOMICILIO: <i>Salcha Km 1 1/2 Via al Boca</i>							
	TEL.	NO. DE LICENCIA AMBIENTAL DEL MAE:	NO. DE LICENCIA DE POLICÍA NACIONAL.	NO. DE PLAN DE CONTINGENCIAS APROBADO:				
		<i>089-559</i>						
	Si el desecho se exporta, indicar	No de embarque:	Puerto de salida:	Fecha:	Autorización:			
<i>N/A</i>	<i>N/A</i>		<i>N/A</i>					
12. RECIBÍ LOS DESECHOS DESCRITOS EN EL MANIFIESTO PARA SU TRANSPORTE.								
NOMBRE: <i>Walter Andrade</i>								
CARGO: <i>CONDUCTOR</i>								
FIRMA: <i>[Firma]</i>								
FECHA DE EMBARQUE: <i>20 09 2017</i>								
13. RUTA DE LA EMPRESA GENERADORA HASTA SU ENTREGA.								
PROVINCIA, CANTÓN Y PARROQUIAS INTERMEDIAS	<i>Pichincha - Coyaluba - Otah</i>			CARRETERAS O CAMINOS UTILIZADOS				
	<i>Comisión</i>			<i>E 35</i>				
TIPO DE VEHÍCULO	<i>Camión</i>			No. DE PLACA: <i>PBX-9493</i>				
15. NOMBRE DE LA EMPRESA DESTINATARIA: <i>HAZWAT</i>								
15.1 NÚMERO DE LICENCIA AMBIENTAL: <i>067</i>								
DOMICILIO: <i>Km 37 1/2 via Auto Cayumba</i>								
15.2 En caso de existir diferencias en la Verificación de entrega (Marcar con una X):								
Cantidad	<input type="checkbox"/>	Tipo	<input type="checkbox"/>	Desecho	<input type="checkbox"/>	Rechazo parcial	<input type="checkbox"/>	
Rechazo total	<input type="checkbox"/>							
15.3 Destinatario alterno.								
Nombre:								
Teléfono:								
No. de Licencia Ambiental:								
15.4 Nombre y Firma del responsable del destinatario alterno.								
MES: AÑO:								
15.5 MANEJO QUE SE DARÁ AL DESECHO (Indicar con X y o especificar)								
REUSO/RECICLAJE	TRATAMIENTO	CO-PROCESAMIENTO	INCINERACIÓN	OTROS				
16. CERTIFICACIÓN DE LA RECEPCIÓN DE LOS DESECHOS DESCRITOS EN EL MANIFIESTO INDICADOS EN EL MANIFIESTO EXCEPTO LO INDICADO EN EL PUNTO 12.								
OBSERVACIONES:								
NOMBRE: <i>María Javaloba</i>								
CARGO: <i>Asist. Ambiental</i>								
FIRMA: <i>[Firma]</i>								
FECHA DE RECEPCIÓN: <i>21/09/2017</i>								
DÍA MES AÑO								
INSTRUCCIONES:								
1. Una vez que el generador obtenga el No. de registro y de Licencia Ambiental como generador de desechos peligroso deberá obtener del Ministerio del Ambiente el presente formato								
2. Para cada embarque o volumen de transporte, el generador deberá entregar al transportista un manifiesto en original, debidamente firmado, y dos copias del mismo.								
3. El transportista conservará una de las copias que le entregue el generador, para su archivo, y firmará el original del manifiesto, mismo que entregará al destinatario, junto con una copia de éste, en el momento en que le entregue los desechos peligrosos al destinatario.								
4. El destinatario de los desechos peligrosos conservará la copia del manifiesto que le entregue el transportista, para su archivo, y firmará el original, mismo que deberá remitir de inmediato al generador.								
5. El original del manifiesto y las copias del mismo, deberán ser conservadas por el generador, por el transportista y por el destinatario de los desechos peligrosos, respectivamente, conforme lo marque el Ministerio del Ambiente.								
6. Una vez que los desechos peligrosos y el manifiesto se haya entregado al transportista y de contar con los medios, el generador podrá enviar vía correo electrónico o fax este manifiesto al Ministerio del Ambiente.								
7. Llenar con letra de molde, máquina o computadora.								





MANIFIESTO ÚNICO DE ENTREGA, TRANSPORTE Y RECEPCIÓN DE DESECHOS PELIGROSOS

Formulario de Manifiesto Único de Entrega, Transporte y Recepción de Desechos Peligrosos. Incluye secciones para Generador, Transporte y Destinatario, con campos para datos de registro, descripción de desechos, firmas y fechas.



- INSTRUCCIONES: 1. Una vez que el generador obtenga el No. de registro y de Licencia Ambiental como generador de desechos peligrosos deberá obtener del Ministerio del Ambiente el presente formato. 2. Para cada embarque o volumen de transporte, el generador deberá entregar al transportista un manifiesto en original, debidamente firmado, y dos copias del mismo. 3. El transportista conservará una de las copias que le entregue el generador, para su archivo, y firmará el original del manifiesto, mismo que entregará al destinatario, junto con una copia de éste, en el momento en que le entregue los desechos peligrosos al destinatario. 4. El destinatario de los desechos peligrosos conservará la copia del manifiesto que le entregue el transportista, para su archivo, y firmará el original, mismo que deberá remitir de inmediato al generador. 5. El original del manifiesto y las copias del mismo, deberán ser conservados por el generador, por el transportista y por el destinatario de los desechos peligrosos, respectivamente, conforme lo marque el Ministerio del Ambiente. 6. Una vez que los desechos peligrosos y el manifiesto se haya entregado al transportista y de contar con los medios, el generador podrá enviar vía correo electrónico o fax este manifiesto al Ministerio del Ambiente. 7. Llenar con letra de molde, máquina o computadora.



MANIFIESTO ÚNICO DE ENTREGA, TRANSPORTE Y RECEPCIÓN DE DESECHOS PELIGROSOS

1. NÚM. DE REGISTRO COMO GENERADOR DE DESECHOS. 02-16-DPAPCH-002		2. NÚM. DE LICENCIA AMBIENTAL 120		3. No. DE MANIFIESTO CJ-2017-585		4. PAGINA	
5. NOMBRE DE LA EMPRESA GENERADORA: EPMQ - EMPRESA PUBLICA METROPOLITANA DE QUITO				6. REGISTRO ÚNICO DE CONTRIBUYENTES 1768164650001			
7. NOMBRE DE LA INSTALACIÓN GENERADORA: 24 DE MAYO - CCJ				DOMICILIO (CALLE Y NO): QUITO			
CANTÓN		PROV.		PARROQUIA			
No ONU		TEL					
8. DESCRIPCIÓN (Nombre del desecho de acuerdo al Listado Nacional e indicar CRTIB)				Código del Desecho		CONTENEDOR	
						CANTIDAD TOTAL DEL DESECHO	
				TIPO		CAPACIDAD	
Material adsorbente contaminado con hidrocarburos				NE-42		12,0 Kg	
Envases contaminados con materiales peligrosos				NE-27		65,0 Kg	
Suelos y materiales contaminados con hidrocarburos u otras sustancias peligrosas				F.42.02			
Filtros usados de aceite				NE-32			
Equipo de protección personal contaminado con materiales peligrosos				NE-30			
Aceites minerales usados				NE-03			
Material de embalaje contaminado con restos de sustancias o desechos peligrosos				NE-44			
Residuos de tintas, pinturas, resinas que contengan sustancias peligrosas y exhiban características de peligrosidad				NE-49			
Envases y contenedores vacíos de materiales tóxicos sin previo tratamiento				NE-29			
Tubos fluorescentes, lámpara, focos u otra luminaria que ha terminado su vida útil y que contienen mercurio				NE-40			
Desechos biopeligrosos generados en atención médica				NE-10			
Mezclas oleosas, emulsionables de hidrocarburos - agua, desechos de taladrina				NE-45			
9. INSTRUCCIONES ESPECIALES E INFORMACIÓN ADICIONAL PARA EL MANEJO SEGURO (INDICAR INCOMPATIBILIDAD):							
10. CERTIFICACIÓN DEL GENERADOR: DECLARO QUE EL CONTENIDO DE ESTE LOTE ESTA TOTAL Y CORRECTAMENTE DESCRITO MEDIANTE EL NOMBRE DEL DESECHO, CARACTERÍSTICAS CRTIB, BIEN EMPACADO, ENVASADO MARCADO Y ROTULADO, NO ESTÁ MEZCLADO CON DESECHOS O MATERIALES INCOMPATIBLES, SE HAN PREVISTO LAS CONDICIONES DE SEGURIDAD PARA SU TRANSPORTE POR VÍA TERRESTRE DE ACUERDO A LA LEGISLACIÓN NACIONAL VIGENTE.							
NOMBRE, CARGO Y FIRMA DEL RESPONSABLE: <u>Ing. Stefania Castillo Profesional Medio Ambiente</u>							
TELÉFONO Y/O CORREO ELECTRÓNICO DE RESPONSABLE							
NO. DE RESOLUTIVO DE NO REUSO/RECICLAJE EN LA INSTALACIÓN. FECHA: <u>20 10 9 / 2017</u>							
11. NOMBRE DE LA EMPRESA TRANSPORTISTA: <u>PECKSAHBIENTE SA.</u>							
DOMICILIO: <u>SACHA Km 1/2 VIA AL COCA</u>							
TEL.		NO. DE LICENCIA AMBIENTAL DEL MAE: <u>089-559</u>		NO. DE LICENCIA DE POLICÍA NACIONAL.		NO. DE PLAN DE CONTINGENCIAS APROBADO:	
Si el desecho se exporta, indicar		No de embarque:		Puerto de salida:		Fecha:	
<u>N/A</u>		<u>N/A</u>		<u>N/A</u>		<u>N/A</u>	
12. RECIBI LOS DESECHOS DESCRITOS EN EL MANIFIESTO PARA SU TRANSPORTE.							
NOMBRE: <u>Walter Andiangó</u>				FIRMA:			
CARGO: <u>conductor</u>				FECHA DE EMBARQUE: <u>20 09 2017</u>			
13. RUTA DE LA EMPRESA GENERADORA HASTA SU ENTREGA.							
PROVINCIA, CANTÓN Y PARROQUIAS INTERMEDIAS: <u>Pichincha - Cayambe - Otaví</u>				CARRETERAS O CAMINOS UTILIZADOS: <u>E35.</u>			
TIPO DE VEHÍCULO: <u>CAMION</u>				No. DE PLACA: <u>9BX-9493</u>			
15. NOMBRE DE LA EMPRESA DESTINATARIA: <u>HAZWAT</u>							
15.1 NÚMERO DE LICENCIA AMBIENTAL: <u>067</u>							
DOMICILIO: <u>Km 3 1/2 via Quito - Cayambe</u>							
15.2 En caso de existir diferencias en la Verificación de entrega (Marcar con una X):							
Cantidad <input type="checkbox"/>		Tipo <input type="checkbox"/>		Desecho <input type="checkbox"/>		Rechazo parcial <input type="checkbox"/>	
15.3 Destinatario alterno.							
Nombre:							
Teléfono:							
No. de Licencia Ambiental							
15.4 Nombre y Firma del responsable del destinatario alterno.				FECHA			
				MES AÑO			
15.5 MANEJO QUE SE DARÁ AL DESECHO (Indicar con X y o especificar)							
REUSO/RECICLAJE		TRATAMIENTO		CO-PROCESAMIENTO		INCINERACIÓN	
						RELENO DE SEGURIDAD	
						OTROS	
16. CERTIFICACIÓN DE LA RECEPCIÓN DE LOS DESECHOS DESCRITOS EN EL MANIFIESTO INDICADOS EN EL MANIFIESTO EXCEPTO LO INDICADO EN EL PUNTO 12.							
OBSERVACIONES:							
NOMBRE: <u>Walter Andiangó</u>				FIRMA:			
CARGO: <u>conductor</u>				FECHA DE RECEPCIÓN: <u>21 10 9 / 2017</u>			
		DÍA		MES		AÑO	
INSTRUCCIONES:							
1. Una vez que el generador obtenga el No. de registro y de Licencia Ambiental como generador de desechos peligrosos deberá obtener del Ministerio del Ambiente el presente formato							
2. Para cada embarque o volumen de transporte, el generador deberá entregar al transportista un manifiesto en original, debidamente firmado, y dos copias del mismo.							
3. El transportista conservará una de las copias que le entregue el generador, para su archivo, y firmará el original del manifiesto, mismo que entregará al destinatario, junto con una copia de éste, en el momento en que le entregue los desechos peligrosos al destinatario.							
4. El destinatario de los desechos peligrosos conservará la copia del manifiesto que le entregue el transportista, para su archivo, y firmará el original, mismo que deberá remitir de inmediato al generador.							
5. El original del manifiesto y las copias del mismo, deberán ser conservados por el generador, por el transportista y por el destinatario de los desechos peligrosos, respectivamente, conforme lo marque el Ministerio del Ambiente.							
6. Una vez que los desechos peligrosos y el manifiesto se haya entregado al transportista y de contar con los medios, el generador podrá enviar vía correo electrónico o fax este manifiesto al Ministerio del Ambiente.							
7. Llenar con letra de molde, máquina o computadora.							



MANIFIESTO ÚNICO DE ENTREGA, TRANSPORTE Y RECEPCIÓN DE DESECHOS PELIGROSOS

1. NÚM. DE REGISTRO COMO GENERADOR DE DESECHOS. 02-16-DPAPCH-002		2. NÚM. DE LICENCIA AMBIENTAL 120		3. No. DE MANIFIESTO CLI-2017-586		4. PAGINA	
5. NOMBRE DE LA EMPRESA GENERADORA: EPMQO - EMPRESA PUBLICA METROPOLITANA DE QUITO		6. REGISTRO ÚNICO DE CONTRIBUYENTES 1768164650001					
7. NOMBRE DE LA INSTALACIÓN GENERADORA: POZO VENTILACION Z. - CCL		8. DESCRIPCIÓN (Nombre del desecho de acuerdo al Listado Nacional e indicar CRTIB)					
DOMICILIO (CALLE Y NO): QUITO		PROV. PICHINCHA		9. INSTRUCCIONES ESPECIALES E INFORMACIÓN ADICIONAL PARA EL MANEJO SEGURO (INDICAR INCOMPATIBILIDAD):			
CANTÓN		TEL		CONTENEDOR		CANTIDAD TOTAL DEL DESECHO	
No ONU		TEL		TIPO		UNIDAD	
				CAPACIDAD		VOLUMEN / PESO	
Material adsorbente contaminado con hidrocarburos		NE-42		TK		5569	
Envases contaminados con materiales peligrosos		NE-27				20	
Suelos y materiales contaminados con hidrocarburos u otras sustancias peligrosas		F.42.02					
Filtros usados de aceite		NE-32					
Equipo de protección personal contaminado con materiales peligrosos		NE-30					
Aceites minerales usados		NE-03					
Material de embalaje contaminado con restos de sustancias o desechos peligrosos		NE-44					
Residuos de tintas, pinturas, resinas que contengan sustancias peligrosas y exhiban características de peligrosidad		NE-49					
Envases y contenedores vacíos de materiales tóxicos sin previo tratamiento		NE-29					
Tubos fluorescentes, lámpara, focos u otra luminaria que ha terminado su vida útil y que contienen mercurio		NE-40					
Desechos biopeligrosos generados en atención médica		NE-10					
Mezclas oleosas, emulsionables de hidrocarburos - agua, desechos de taladrina		NE-45					
10. CERTIFICACIÓN DEL GENERADOR: DECLARO QUE EL CONTENIDO DE ESTE LOTE ESTA TOTAL Y CORRECTAMENTE DESCRITO MEDIANTE EL NOMBRE DEL DESECHO, CARACTERÍSTICAS CRTIB, BIEN EMPACADO, ENVASES MARCADOS Y ROTULADOS, NO ESTÁ MEZCLADO CON DESECHOS O MATERIALES INCOMPATIBLES. SE HAN PREVISTO LAS CONDICIONES DE SEGURIDAD PARA SU TRANSPORTE POR VÍA TERRESTRE DE ACUERDO A LA LEGISLACIÓN NACIONAL VIGENTE.							
NOMBRE, CARGO Y FIRMA DEL RESPONSABLE DIEGO OSORIO AMBITE		TELÉFONO Y/O CORREO ELECTRÓNICO DE RESPONSABLE 0998810822		FECHA: 20 / 09 / 2017		FIRMA	
11. NOMBRE DE LA EMPRESA TRANSPORTISTA: PECKS AMBIENTE S.A.		DOMICILIO: SACHA KM 1/2 VIA AL COCA		TEL. 089-559		NO. DE PLAN DE CONTINGENCIAS APROBADO:	
Si el desecho se exporta, indicar N/A		No de embarque: N/A		Puerto de salida: N/A		FECHA DE EMBARQUE: 20 / 09 / 2017	
12. RECIBI LOS DESECHOS DESCRITOS EN EL MANIFIESTO PARA SU TRANSPORTE. NOMBRE: Walter Andrade		CARGO: CONDUCTOR		FIRMA		FECHA DE EMBARQUE: 20 / 09 / 2017	
13. RUTA DE LA EMPRESA GENERADORA HASTA SU ENTREGA. Pichincha - Cayambe - Otón		CARRETERAS O CAMINOS UTILIZADOS E35		No. DE PLACA: P3X-9493			
15. NOMBRE DE LA EMPRESA DESTINATARIA: HAZWAT		15.1 NÚMERO DE LICENCIA AMBIENTAL: 069		DOMICILIO: Km 37 1/2 via Puerto Cayambe			
15.2 En caso de existir diferencias en la Verificación de entrega (Marcar con una X): Cantidad <input type="checkbox"/> Tipo <input type="checkbox"/> Desecho <input type="checkbox"/> Rechazo parcial <input type="checkbox"/> Rechazo total <input type="checkbox"/>		15.3 Destinatario alterno. Nombre: Teléfono:		No. de Licencia Ambiental			
15.4 Nombre y Firma del responsable del destinatario alterno.		FECHA		MES		AÑO	
15.5 MANEJO QUE SE DARÁ AL DESECHO (Indicar con X o especificar)		REUSO/RECICLAJE		TRATAMIENTO		CO-PROCESAMIENTO	
16. CERTIFICACIÓN DE LA RECEPCIÓN DE LOS DESECHOS DESCRITOS EN EL MANIFIESTO INDICADOS EN EL MANIFIESTO EXCEPTO LO INDICADO EN EL PUNTO 12.		OBSERVACIONES: NOMBRE: CARGO:		FIRMA: FECHA DE RECEPCIÓN		DÍA MES AÑO	
INSTRUCCIONES:							
1. Una vez que el generador obtenga el No. de registro y de Licencia Ambiental como generador de desechos peligroso deberá obtener del Ministerio del Ambiente el presente formato							
2. Para cada embarque o volumen de transporte, el generador deberá entregar al transportista un manifiesto en original, debidamente firmado, y dos copias del mismo.							
3. El transportista conservará una de las copias que le entregue el generador, para su archivo, y firmará el original del manifiesto, mismo que entregará al destinatario, junto con una copia de éste, en el momento en que le entregue los desechos peligrosos al destinatario.							
4. El destinatario de los desechos peligrosos conservará la copia del manifiesto que le entregue el transportista, para su archivo, y firmará el original, mismo que deberá remitir de inmediato al generador.							
5. El original del manifiesto y las copias del mismo, deberán ser conservados por el generador, por el transportista y por el destinatario de los desechos peligrosos, respectivamente, conforme lo marque el Ministerio del Ambiente.							
6. Una vez que los desechos peligrosos y el manifiesto se haya entregado al transportista y de contar con los medios, el generador podrá enviar vía correo electrónico o fax este manifiesto al Ministerio del Ambiente.							
7. Llenar con letra de molde, máquina o computadora.							

MANIFIESTO ÚNICO DE ENTREGA, TRANSPORTE Y RECEPCIÓN DE DESECHOS PELIGROSOS

1. NÚM. DE REGISTRO COMO GENERADOR DE DESECHOS. 02-16-DPAPCH-002		2. NÚM. DE LICENCIA AMBIENTAL 120		3. No. DE MANIFIESTO CL1-2017-587		4. PAGINA	
5. NOMBRE DE LA EMPRESA GENERADORA: EPMMQ - EMPRESA PUBLICA METROPOLITANA DE QUITO				6. REGISTRO ÚNICO DE CONTRIBUYENTES 1768164650001			
7. NOMBRE DE LA INSTALACIÓN GENERADORA: EL POCERO - CCL				PROV. PICHINCHA			
DOMICILIO (CALLE Y NO): QUITO				CANTÓN		TEL.	
8. DESCRIPCIÓN (Nombre del desecho de acuerdo al Listado Nacional e indicar CRTIB)				Código del Desecho		CONTENEDOR	
						CANTIDAD TOTAL DEL DESECHO	
						UNIDAD	
						VOLUMEN / PESO	
Material adsorbente contaminado con hidrocarburos				NE-42			
Envases contaminados con materiales peligrosos				NE-27		90,0 Kg	
Suelos y materiales contaminados con hidrocarburos u otras sustancias peligrosas				F.42.02			
Filtros usados de aceite				NE-32			
Equipo de protección personal contaminado con materiales peligrosos				NE-30			
Aceites minerales usados				NE-03			
Material de embalaje contaminado con restos de sustancias o desechos peligrosos				NE-44			
Residuos de linternas, pinturas, resinas que contengan sustancias peligrosas y exhiban características de peligrosidad				NE-49			
Envases y contenedores vacíos de materiales tóxicos sin previo tratamiento				NE-29			
Tubos fluorescentes, lámpara, focos u otra luminaria que ha terminado su vida útil y que contienen mercurio				NE-40			
Desechos biopeligrosos generados en atención médica				NE-10			
Mezclas oleosas, emulsionables de hidrocarburos - agua, desechos de taladrina				NE-45			
9. INSTRUCCIONES ESPECIALES E INFORMACIÓN ADICIONAL PARA EL MANEJO SEGURO (INDICAR INCOMPATIBILIDAD):							
10. CERTIFICACIÓN DEL GENERADOR: DECLARO QUE EL CONTENIDO DE ESTE LOTE ESTA TOTAL Y CORRECTAMENTE DESCRITO MEDIANTE EL NOMBRE DEL DESECHO, CARACTERÍSTICAS CRTIB, BIEN EMPACADO, ENVASADO MARCADO Y FOTODUPLICADO. NO ESTÁ MEZCLADO CON DESECHOS O MATERIALES INCOMPATIBLES, SE HAN PREVISTO LAS CONDICIONES DE SEGURIDAD PARA SU TRANSPORTE POR VÍA TERRESTRE DE ACUERDO A LA LEGISLACIÓN NACIONAL VIGENTE. NOMBRE, CARGO Y FIRMA DEL RESPONSABLE: Mg. Stefania Castillo Profesional Medic Ambiente TELÉFONO Y/O CORREO ELECTRÓNICO DE RESPONSABLE: NO. DE RESOLUTIVO DE NO REUSO/RECICLAJE EN LA INSTALACIÓN: FECHA: 20 / 09 / 2017							
11. NOMBRE DE LA EMPRESA TRANSPORTISTA: PECKSA AMBIENTE S.A. DOMICILIO: SACHA KM 1/2 VIA AL COCA TEL. NO. DE LICENCIA AMBIENTAL DEL MAE: 089-559 NO. DE LICENCIA DE POLICÍA NACIONAL. NO. DE PLAN DE CONTINGENCIAS APROBADO: Si el desecho se exporta, indicar: N/A No de embarque: N/A Puerto de salida: Fecha: Autorización: N/A 12. RECIBÍ LOS DESECHOS DESCRITOS EN EL MANIFIESTO PARA SU TRANSPORTE. NOMBRE: Walter Andriango FIRMA: FECHA DE EMBARQUE: 20 / 09 / 2017 CARGO: CONDUCTOR							
13. RUTA DE LA EMPRESA GENERADORA HASTA SU ENTREGA. PROVINCIA, CANTÓN Y PARROQUIAS INTERMEDIAS: Pichincha - Cayambe - Otón CARRETERAS O CAMINOS UTILIZADOS: E35. TIPO DE VEHÍCULO: Camión No. DE PLACA: PBX-9493							
15. NOMBRE DE LA EMPRESA DESTINATARIA: HAZWAT 15.1 NÚMERO DE LICENCIA AMBIENTAL: 067 DOMICILIO: Km 3 1/2 via Auto Cayambe 15.2 En caso de existir diferencias en la Verificación de entrega (Marcar con una X): Cantidad <input type="checkbox"/> Tipo <input type="checkbox"/> Desecho <input type="checkbox"/> Rechazo parcial <input type="checkbox"/> 15.3 Destinatario alterno. Nombre: No. de Licencia Ambiental Teléfono: 15.4 Nombre y Firma del responsable del destinatario alterno. FECHA: DÍA MES AÑO							
15.5 MANEJO QUE SE DARÁ AL DESECHO (Indicar con X y/o especificar) REUSO/RECICLAJE <input type="checkbox"/> TRATAMIENTO <input type="checkbox"/> CO-PROCESAMIENTO <input type="checkbox"/> INCINERACIÓN <input checked="" type="checkbox"/> RELLENO DE SEGURIDAD <input type="checkbox"/> OTROS <input type="checkbox"/>							
16. CERTIFICACIÓN DE LA RECEPCIÓN DE LOS DESECHOS DESCRITOS EN EL MANIFIESTO INDICADOS EN EL MANIFIESTO EXCEPTO LO INDICADO EN EL PUNTO 12. OBSERVACIONES: NOMBRE: CARGO: FIRMA: FECHA DE RECEPCIÓN: 20 / 09 / 2017 DÍA MES AÑO							
INSTRUCCIONES: 1. Una vez que el generador obtenga el No. de registro y de Licencia Ambiental como generador de desechos peligroso deberá obtener del Ministerio del Ambiente el presente formato 2. Para cada embarque o volumen de transporte, el generador deberá entregar al transportista un manifiesto en original, debidamente firmado, y dos copias del mismo. 3. El transportista conservará una de las copias que le entregue el generador, para su archivo, y firmará el original del manifiesto, mismo que entregará al destinatario, junto con una copia de éste, en el momento en que le entregue los desechos peligrosos al destinatario. 4. El destinatario de los desechos peligrosos conservará la copia del manifiesto que le entregue el transportista, para su archivo, y firmará el original, mismo que deberá remitir de inmediato al generador. 5. El original del manifiesto y las copias del mismo, deberán ser conservados por el generador, por el transportista y por el destinatario de los desechos peligrosos, respectivamente, conforme lo marque el Ministerio del Ambiente. 6. Una vez que los desechos peligrosos y el manifiesto se haya entregado al transportista y de contar con los medios, el generador podrá enviar vía correo electrónico o fax este manifiesto al Ministerio del Ambiente. 7. Llenar con letra de molde, máquina o computadora.							



MANIFIESTO ÚNICO DE ENTREGA, TRANSPORTE Y RECEPCIÓN DE DESECHOS PELIGROSOS

1. NÚM. DE REGISTRO COMO GENERADOR DE DESECHOS. 02-16-DPAPCH-002		2. NÚM. DE LICENCIA AMBIENTAL 120		3. No. DE MANIFIESTO CLI-2017-588		4. PAGINA	
5. NOMBRE DE LA EMPRESA GENERADORA: EPM MQ - EMPRESA PUBLICA METROPOLITANA DE QUITO				6. REGISTRO ÚNICO DE CONTRIBUYENTES 1768164650001			
7. NOMBRE DE LA INSTALACIÓN GENERADORA: SAN FRANCISCO CLI				DOMICILIO (CALLE Y NO): QUITO			
CANTÓN		PROV.		PARROQUIA			
No ONU		TEL					
8. DESCRIPCIÓN (Nombre del desecho de acuerdo al Listado Nacional e Indicar CRTIB)				Código del Desecho		CONTENEDOR	
						TIPO	
Material adsorbente contaminado con hidrocarburos				NE-42		TK 55 gal	
Envases contaminados con materiales peligrosos				NE-27		TK 55 gal	
Suelos y materiales contaminados con hidrocarburos u otras sustancias peligrosas				F.42.02			
Filtros usados de aceite				NE-32			
Equipo de protección personal contaminado con materiales peligrosos				NE-30			
Aceites minerales usados				NE-03			
Material de embalaje contaminado con restos de sustancias o desechos peligrosos				NE-44			
Residuos de tintas, pinturas, resinas que contengan sustancias peligrosas y exhiban características de peligrosidad				NE-49			
Envases y contenedores vacíos de materiales tóxicos sin previo tratamiento				NE-29			
Tubos fluorescentes, lámpara, focos u otra luminaria que ha terminado su vida útil y que contienen mercurio				NE-40			
Desechos biopeligrosos generados en atención médica				NE-10			
Mezclas oleosas, emulsionables de hidrocarburos - agua, desechos de taladrina				NE-45			
9. INSTRUCCIONES ESPECIALES E INFORMACIÓN ADICIONAL PARA EL MANEJO SEGURO (INDICAR INCOMPATIBILIDAD):							
10. CERTIFICACIÓN DEL GENERADOR: DECLARO QUE EL CONTENIDO DE ESTE LOTE ESTÁ TOTAL Y CORRECTAMENTE DESCRITO MEDIANTE EL NOMBRE DEL DESECHO, CARACTERÍSTICAS CRTIB, BIEN EMPACADO, ENVASADO MARCADO Y ROTULADO, NO ESTÁ MEZCLADO CON DESECHOS O MATERIALES INCOMPATIBLES, SE HAN PREVISTO LAS CONDICIONES DE SEGURIDAD PARA SU TRANSPORTE POR VÍA TERRESTRE DE ACUERDO A LA LEGISLACIÓN NACIONAL VIGENTE. NOMBRE, CARGO Y FIRMA DEL RESPONSABLE: Francisco Augusto / PROFESOR M.A. CLI / Francisco Augusto TELÉFONO Y/O CORREO ELECTRÓNICO DE RESPONSABLE: NO. DE RESOLUTIVO DE NO REUSO/RECICLAJE EN LA INSTALACIÓN: FECHA: 20/09/2017							
11. NOMBRE DE LA EMPRESA TRANSPORTISTA: Petramambiente SA DOMICILIO: Sacha km 17 1/2 vía al Coca TEL. NO. DE LICENCIA AMBIENTAL DEL MAE: 089-559 NO. DE LICENCIA DE POLICÍA NACIONAL. NO. DE PLAN DE CONTINGENCIAS APROBADO: Si el desecho se exporta, indicar No de embarque: Puerto de salida: Fecha: Autorización: 12. RECIBI LOS DESECHOS DESCRITOS EN EL MANIFIESTO PARA SU TRANSPORTE. NOMBRE: Walter Andraque CONDUCTOR FIRMA: Fecha de Embarque: 20/09/2017 13. RUTA DE LA EMPRESA GENERADORA HASTA SU ENTREGA. PROVINCIA, CANTÓN Y PARROQUIAS INTERMEDIAS: Pichincha - Cayambe - Otón Carreteras o Caminos Utilizados: E35 TIPO DE VEHÍCULO: Camión No. de Placa: PBX-9993 15. NOMBRE DE LA EMPRESA DESTINATARIA: HAZWAT 15.1 NÚMERO DE LICENCIA AMBIENTAL: 067 DOMICILIO: Km 27 1/2 vía Quito Cuyabamba 15.2 En caso de existir diferencias en la Verificación de entrega (Marcar con una X): Cantidad <input type="checkbox"/> Tipo <input type="checkbox"/> Desecho <input type="checkbox"/> Rechazo parcial <input type="checkbox"/> 15.3 Destinatario alternativo: Nombre: Teléfono: No. de Licencia Ambiental: 15.4 Nombre y Firma del responsable del destinatario alternativo. FECHA: DÍA MES AÑO 15.5 MANEJO QUE SE DARÁ AL DESECHO (Indicar con X y o especificar) REUSO/RECICLAJE TRATAMIENTO COFROCESAMIENTO INCINERACIÓN RELIEVO DE SEGURIDAD OTROS 16. CERTIFICACIÓN DE LA RECEPCIÓN DE LOS DESECHOS DESCRITOS EN EL MANIFIESTO INDICADOS EN EL MANIFIESTO EXCEPTO LO INDICADO EN EL PUNTO 12. OBSERVACIONES: NOMBRE: María Guzmán Cordero FIRMA: Fecha de Recepción: 20/09/2017 CARGO: Asesor Ambiental							

- INSTRUCCIONES:
- Una vez que el generador obtenga el No. de registro y de Licencia Ambiental como generador de desechos peligrosos deberá obtener del Ministerio del Ambiente el presente formato
 - Para cada embarque o volumen de transporte, el generador deberá entregar al transportista un manifiesto en original, debidamente firmado, y dos copias del mismo.
 - El transportista conservará una de las copias que le entregue el generador, para su archivo, y firmará el original del manifiesto, mismo que entregará al destinatario, junto con una copia de éste, en el momento en que le entregue los desechos peligrosos al destinatario.
 - El destinatario de los desechos peligrosos conservará la copia del manifiesto que le entregue el transportista, para su archivo, y firmará el original, mismo que deberá remitir de inmediato al generador.
 - El original del manifiesto y las copias del mismo, deberán ser conservados por el generador, por el transportista y por el destinatario de los desechos peligrosos, respectivamente, conforme lo marque el Ministerio del Ambiente.
 - Una vez que los desechos peligrosos y el manifiesto se haya entregado al transportista y de contar con los medios, el generador podrá enviar vía correo electrónico o fax este manifiesto al Ministerio del Ambiente.
 - Llenar con letra de molde, máquina o computadora.



MANIFIESTO ÚNICO DE ENTREGA, TRANSPORTE Y RECEPCIÓN DE DESECHOS PELIGROSOS

1. NÚM. DE REGISTRO COMO GENERADOR DE DESECHOS. 02-16-DPAPCH-002		2. NÚM. DE LICENCIA AMBIENTAL 120		3. No. DE MANIFIESTO CL-2017-589		4. PAGINA	
5. NOMBRE DE LA EMPRESA GENERADORA: EPMQM - EMPRESA PUBLICA METROPOLITANA DE QUITO				6. REGISTRO ÚNICO DE CONTRIBUYENTES 1768164650001			
7. NOMBRE DE LA INSTALACIÓN GENERADORA: SOLANDA - CCA				DOMICILIO (CALLE Y NO): CANTÓN: QUITO PROV.: PICHINCHA			
8. DESCRIPCIÓN (Nombre del desecho de acuerdo al Listado Nacional e indicar CRTIB)				Código del Desecho		CONTENEDOR	
						CANTIDAD TOTAL DEL DESECHO	
						UNIDAD	
Material adsorbente contaminado con hidrocarburos				NE-42		113,0 Kg	
Envases contaminados con materiales peligrosos				NE-27		11,0 Kg	
Suelos y materiales contaminados con hidrocarburos u otras sustancias peligrosas				F.42.02			
Filtros usados de aceite				NE-32		4,0 Kg	
Equipo de protección personal contaminado con materiales peligrosos				NE-30			
Aceites minerales usados				NE-03			
Material de embalaje contaminado con restos de sustancias o desechos peligrosos				NE-44			
Residuos de tintas, pinturas, resinas que contengan sustancias peligrosas y exhiban características de peligrosidad				NE-49			
Envases y contenedores vacíos de materiales tóxicos sin previo tratamiento				NE-29			
Tubos fluorescentes, lámpara, focos u otra luminaria que ha terminado su vida útil y que contienen mercurio				NE-40		1,5 Kg	
Desechos biopeligrosos generados en atención médica				NE-10			
Mezclas oleosas, emulsionables de hidrocarburos - agua, desechos de taladrina				NE-45			
9. INSTRUCCIONES ESPECIALES E INFORMACIÓN ADICIONAL PARA EL MANEJO SEGURO (INDICAR INCOMPATIBILIDAD):							
10. CERTIFICACIÓN DEL GENERADOR: DECLARO QUE EL CONTENIDO DE ESTE LOTE ESTA TOTAL Y CORRECTAMENTE DESCRITO MEDIANTE EL NOMBRE DEL DESECHO, CARACTERÍSTICAS CRTIB, BIEN EMPACADO, EMBAJADO, MARCADO Y ROTULADO, NO ESTÁ MEZCLADO CON DESECHOS O MATERIALES INCOMPATIBLES. SE HA PREVISTO LAS CONDICIONES DE SEGURIDAD PARA SU TRANSPORTE POR VÍA TERRESTRE DE ACUERDO A LA LEGISLACIÓN NACIONAL VIGENTE.							
NOMBRE, CARGO Y FIRMA DEL RESPONSABLE: <i>Diego García Durán</i>							
TELÉFONO Y/O CORREO ELECTRÓNICO DE RESPONSABLE: 0998810822 <i>dgarcia@consorciohuez.com</i>							
NO. DE RESOLUTIVO DE NO REUSO/RECICLAJE EN LA INSTALACIÓN: _____							
FECHA: 20 / 09 / 2017							
11. NOMBRE DE LA EMPRESA TRANSPORTISTA: RECKS AMBIENTE S.A.							
DOMICILIO: SACHA Km 1/2 Vía AL COCA							
TEL. NO. DE LICENCIA AMBIENTAL DEL MAE: 089-559 NO. DE LICENCIA DE POLICÍA NACIONAL: _____ NO. DE PLAN DE CONTINGENCIAS APROBADO: _____							
Si el desecho se exporta, indicar: No de embarque: Puerto de salida: Fecha: Autorización: _____							
12. RECIBÍ LOS DESECHOS DESCRITOS EN EL MANIFIESTO PARA SU TRANSPORTE. NOMBRE: <i>Walter Andiangó</i> FIRMA: _____ CARGO: <i>CONDUCTOR</i> FECHA DE EMBARQUE: 20 / 09 / 2017							
13. RUTA DE LA EMPRESA GENERADORA HASTA SU ENTREGA. PROVINCIA, CANTÓN Y PARROQUIAS INTERMEDIAS: <i>Pichincha - Cayambe - Otón</i> CARRETERAS O CAMINOS UTILIZADOS: <i>E35</i>							
14. TIPO DE VEHÍCULO: <i>CAMION</i> No. DE PLACA: <i>98X-9493</i>							
15. NOMBRE DE LA EMPRESA DESTINATARIA: <i>HAZWAT</i>							
15.1 NÚMERO DE LICENCIA AMBIENTAL: <i>067</i>							
DOMICILIO: <i>Vm 37/2 via Auto Cayumba</i>							
15.2 En caso de existir diferencias en la Verificación de entrega (Marcar con una X): Cantidad <input type="checkbox"/> Tipo <input type="checkbox"/> Desecho <input type="checkbox"/> Rechazo parcial <input type="checkbox"/>							
15.3 Destinatario alterno. Nombre: _____ No. de Licencia Ambiental: _____							
15.4 Nombre y Firma del responsable del destinatario alterno. FECHA: _____							
15.5 MANEJO QUE SE DARÁ AL DESECHO (Indicar con X y o especificar) REUSO/RECICLAJE <input type="checkbox"/> TRATAMIENTO <input type="checkbox"/> CO-PROCESAMIENTO <input type="checkbox"/> INCINERACIÓN <input type="checkbox"/> RELLEVO DE SEGURIDAD <input type="checkbox"/> OTROS <input type="checkbox"/>							
16. CERTIFICACIÓN DE LA RECEPCIÓN DE LOS DESECHOS DESCRITOS EN EL MANIFIESTO INDICADOS EN EL MANIFIESTO EXCEPTO LO INDICADO EN EL PUNTO 12. OBSERVACIONES: _____ NOMBRE: <i>Diego García Durán</i> FIRMA: _____ CARGO: <i>Gerente</i> FECHA DE RECEPCIÓN: 20 / 09 / 2017							
INSTRUCCIONES: 1. Una vez que el generador obtenga el No. de registro y de Licencia Ambiental como generador de desechos peligrosos deberá obtener del Ministerio del Ambiente el presente formato 2. Para cada embarque o volumen de transporte, el generador deberá entregar al transportista un manifiesto en original, debidamente firmado, y dos copias del mismo. 3. El transportista conservará una de las copias que le entregue el generador, para su archivo, y firmará el original del manifiesto, mismo que entregará al destinatario, junto con una copia de éste, en el momento en que le entregue los desechos peligrosos al destinatario. 4. El destinatario de los desechos peligrosos conservará la copia del manifiesto que le entregue el transportista, para su archivo, y firmará el original, mismo que deberá remitir de inmediato al generador. 5. El original del manifiesto y las copias del mismo, deberán ser conservados por el generador, por el transportista y por el destinatario de los desechos peligrosos, respectivamente, conforme lo marque el Ministerio del Ambiente. 6. Una vez que los desechos peligrosos y el manifiesto se haya entregado al transportista y de contar con los medios, el generador podrá enviar vía correo electrónico o fax este manifiesto al Ministerio del Ambiente. 7. Llenar con letra de molde, máquina o computadora.							





MANIFIESTO ÚNICO DE ENTREGA, TRANSPORTE Y RECEPCIÓN DE DESECHOS PELIGROSOS

Formulario de Manifiesto Único de Entrega, Transporte y Recepción de Desechos Peligrosos. Incluye secciones para Generador, Transportista, Destinatario y Observaciones. Contiene campos para datos de registro, descripción de desechos, firmas y fechas.



MANIFIESTO ÚNICO DE ENTREGA, TRANSPORTE Y RECEPCIÓN DE DESECHOS PELIGROSOS

1. NÚM. DE REGISTRO COMO GENERADOR DE DESECHOS. 02-16-DPAPCH-002		2. NÚM. DE LICENCIA AMBIENTAL 120		3. No. DE MANIFIESTO C.11-2017-591		4. PAGINA	
5. NOMBRE DE LA EMPRESA GENERADORA: EPMQ - EMPRESA PUBLICA METROPOLITANA DE QUITO		6. REGISTRO ÚNICO DE CONTRIBUYENTES 1768164650001					
7. NOMBRE DE LA INSTALACIÓN GENERADORA: SAN FRANCISCO - CLJ		PICHINCHA					
DOMICILIO (CALLE Y NO): QUITO		PROV. PICHINCHA		FIRMA			
CANTÓN		TEL		FIRMA			
No ONU		TEL		FIRMA			
8. DESCRIPCIÓN (Nombre del desecho de acuerdo al Listado Nacional e indicar CRTIB)		Código del Desecho	CONTENEDOR		CANTIDAD TOTAL DEL DESECHO		UNIDAD
			TIPO	CAPACIDAD			VOLUMEN / PESO
Material adsorbente contaminado con hidrocarburos		NE-42					
Envases contaminados con materiales peligrosos		NE-27	TK	55 Gal	120,0		Kg
Suelos y materiales contaminados con hidrocarburos u otras sustancias peligrosas		F.42.02					
Filtros usados de aceite		NE-32					
Equipo de protección personal contaminado con materiales peligrosos		NE-30					
Aceites minerales usados		NE-03					
Material de embalaje contaminado con restos de sustancias o desechos peligrosos		NE-44	TK	55 Gal	8,0		Kg
Residuos de tintas, pinturas, resinas que contengan sustancias peligrosas y exhiban características de peligrosidad		NE-49					
Envases y contenedores vacíos de materiales tóxicos sin previo tratamiento		NE-29					
Tubos fluorescentes, lámpara, focos u otra luminaria que ha terminado su vida útil y que contienen mercurio		NE-40					
Desechos biopeligrosos generados en atención médica		NE-10					
Mezclas oleosas, emulsionables de hidrocarburos - agua, desechos de taladrina		NE-45					
9. INSTRUCCIONES ESPECIALES E INFORMACIÓN ADICIONAL PARA EL MANEJO SEGURO (INDICAR INCOMPATIBILIDAD):							
10. CERTIFICACIÓN DEL GENERADOR: DECLARO QUE EL CONTENIDO DE ESTE LOTE ESTA TOTAL Y CORRECTAMENTE DESCRITO MEDIANTE EL NOMBRE DEL DESECHO, CARACTERÍSTICAS CRTIB, BIEN EMPACADO, ENVASADO MARCADO Y ROTULADO, NO ESTA MEZCLADO CON DESECHOS O MATERIALES INCOMPATIBLES, SE HAN PREVISTO LAS CONDICIONES DE SEGURIDAD PARA SU TRANSPORTE POR VÍA TERRESTRE DE ACUERDO A LA LEGISLACIÓN NACIONAL VIGENTE.							
NOMBRE, CARGO Y FIRMA DEL RESPONSABLE: FRANCISCO JIMENO / PROFESIONAL M.A CU / FRANCISCO JIMENO							
TELÉFONO Y/O CORREO ELECTRÓNICO DE RESPONSABLE: _____ FECHA: 21/09/2017							
11. NOMBRE DE LA EMPRESA TRANSPORTISTA: Peltambiente S.P de C.A							
DOMICILIO: Sacha Km 142 Vía al Coca							
TEL.		NO. DE LICENCIA AMBIENTAL DEL MAE: 089-559		NO. DE LICENCIA DE POLICÍA NACIONAL.		NO. DE PLAN DE CONTINGENCIAS APROBADO:	
Si el desecho se exporta, indicar N/A		No de embarque: N/A		Puerto de salida: N/A		Fecha: 21/09/2017	
12. RECIBÍ LOS DESECHOS DESCRITOS EN EL MANIFIESTO PARA SU TRANSPORTE		NOMBRE: Walter Andrade		CARGO: CONDUCTOR		FIRMA: [Firma]	
						FECHA DE EMBARQUE: 21 09 2017	
13. RUTA DE LA EMPRESA GENERADORA HASTA SU ENTREGA.							
PROVINCIA, CANTÓN Y PARROQUIAS INTERMEDIAS		CARRETERAS O CAMINOS UTILIZADOS					
4. TIPO DE VEHÍCULO: Camión.		No. DE PLACA: PBX-9493					
15. NOMBRE DE LA EMPRESA DESTINATARIA: HAZWAT- CDA- CIA. LTDA.							
15.1 NÚMERO DE LICENCIA AMBIENTAL: 140							
DOMICILIO: Km 08 Vía Lago Agrio Coad.							
15.2 En caso de existir diferencias en la Verificación de entrega (Marcar con una X):							
Cantidad <input type="checkbox"/>		Tipo <input type="checkbox"/>		Desecho <input type="checkbox"/>		Rechazo parcial <input type="checkbox"/>	
Rechazo total <input type="checkbox"/>							
15.3 Destinatario alterno.							
Nombre: _____ No. de Licencia Ambiental _____							
Teléfono: _____							
15.4 Nombre y Firma del responsable del destinatario alterno.						FECHA	
						DÍA MES AÑO	
15.5 MANEJO QUE SE DARÁ AL DESECHO (Indicar con X y o especificar)		REUSO/RECICLAJE	TRATAMIENTO	COFROCESAMIENTO	INCINERACIÓN	RELLENO DE SEGURIDAD	OTROS
					X		
16. CERTIFICACIÓN DE LA RECEPCIÓN DE LOS DESECHOS DESCRITOS EN EL MANIFIESTO INDICADOS EN EL MANIFIESTO EXCEPTO LO INDICADO EN EL PUNTO 12.							
OBSERVACIONES: No - 2770 / Guia - 26787.							
NOMBRE: Alexis Arcusio							
CARGO: Supervisor DI Planta.							
						FECHA DE RECEPCIÓN: 25 09 2017	
						DÍA MES AÑO	
INSTRUCCIONES:							
1. Una vez que el generador obtenga el No. de registro y de Licencia Ambiental como generador de desechos peligrosos deberá obtener del Ministerio del Ambiente el presente formato							
2. Para cada embarque o volumen de transporte, el generador deberá entregar al transportista un manifiesto en original, debidamente firmado, y dos copias del mismo.							
3. El transportista conservará una de las copias que le entregue el generador, para su archivo, y firmará el original del manifiesto, mismo que entregará al destinatario, junto con una copia de éste, en el momento en que le entregue los desechos peligrosos al destinatario.							
4. El destinatario de los desechos peligrosos conservará la copia del manifiesto que le entregue el transportista, para su archivo, y firmará el original, mismo que deberá remitir de inmediato al generador.							
5. El original del manifiesto y las copias del mismo, deberán ser conservadas por el generador, por el transportista y por el destinatario de los desechos peligrosos, respectivamente, conforme lo marque el Ministerio del Ambiente.							
6. Una vez que los desechos peligrosos y el manifiesto se haya entregado al transportista y de contar con los medios, el generador podrá enviar vía correo electrónico o fax este manifiesto al Ministerio del Ambiente.							
7. Llenar con letra de molde, máquina o computadora.							



MANIFIESTO ÚNICO DE ENTREGA, TRANSPORTE Y RECEPCIÓN DE DESECHOS PELIGROSOS

Formulario de Manifiesto Único de Entrega, Transporte y Recepción de Desechos Peligrosos. Incluye secciones para Generador, Transportista, Destinatario y Observaciones, con campos para datos de registro, descripción de desechos, firmas y fechas.



MANIFIESTO ÚNICO DE ENTREGA, TRANSPORTE Y RECEPCIÓN DE DESECHOS PELIGROSOS

Formulario de Manifiesto Único de Entrega, Transporte y Recepción de Desechos Peligrosos. Incluye secciones para Generador, Transporte y Destinatario, con campos para datos de registro, descripción de desechos, firmas y fechas.

- INSTRUCCIONES: 1. Una vez que el generador obtenga el No. de registro y de Licencia Ambiental como generador de desechos peligroso deberá obtener del Ministerio del Ambiente el presente formato...



MANIFIESTO ÚNICO DE ENTREGA, TRANSPORTE Y RECEPCIÓN DE DESECHOS PELIGROSOS

Formulario de Manifiesto Único de Entrega, Transporte y Recepción de Desechos Peligrosos. Incluye secciones para Generador, Transportista, Destinatario y Observaciones, con campos para datos de registro, descripción de desechos, firmas y fechas.

MANIFIESTO ÚNICO DE ENTREGA, TRANSPORTE Y RECEPCIÓN DE DESECHOS PELIGROSOS

GENERADOR

TRANSPORTE

DESTINATARIO

1. NÚM. DE REGISTRO COMO GENERADOR DE DESECHOS. 02-16-DPAPCH-002		2. NÚM. DE LICENCIA AMBIENTAL 120		3. No. DE MANIFIESTO CL1-2017-595		4. PAGINA	
5. NOMBRE DE LA EMPRESA GENERADORA: EPMMO - EMPRESA PUBLICA METROPOLITANA DE QUITO				6. REGISTRO ÚNICO DE CONTRIBUYENTES 1768164650001			
7. NOMBRE DE LA INSTALACIÓN GENERADORA: ALAMEDA - CL1				8. DESCRIPCIÓN (Nombre del desecho de acuerdo al Listado Nacional e indicar CRTIB)			
DOMICILIO (CALLE Y NO): Quito		PROV. PICHINCHA		CANTÓN		TEL	
No ONU		TEL		CANTÓN		TEL	
8. DESCRIPCIÓN (Nombre del desecho de acuerdo al Listado Nacional e indicar CRTIB)		Código del Desecho		CONTENEDOR		CANTIDAD TOTAL DEL DESECHO	
				TIPO		CAPACIDAD	
Material adsorbente contaminado con hidrocarburos		NE-42		TK		536cf	
Envases contaminados con materiales peligrosos		NE-27		TK		536cf	
Suelos y materiales contaminados con hidrocarburos u otras sustancias peligrosas		F.42.02				21,0	
Filtros usados de aceite		NE-32				128,0	
Equipo de protección personal contaminado con materiales peligrosos		NE-30					
Aceites minerales usados		NE-03					
Material de embalaje contaminado con restos de sustancias o desechos peligrosos		NE-44					
Residuos de tintas, pinturas, resinas que contengan sustancias peligrosas y exhiban características de peligrosidad		NE-49					
Envases y contenedores vacíos de materiales tóxicos sin previo tratamiento		NE-29					
Tubos fluorescentes, lámpara, focos u otra luminaria que ha terminado su vida útil y que contienen mercurio		NE-40					
Desechos biopeligrosos generados en atención médica		NE-10					
Mezclas oleosas, emulsionables de hidrocarburos - agua, desechos de taladrina		NE-45					
Chatarra contaminada con materiales peligrosos		NE-09					
9. INSTRUCCIONES ESPECIALES E INFORMACIÓN ADICIONAL PARA EL MANEJO SEGURO (INDICAR INCOMPATIBILIDAD):							
10. CERTIFICACIÓN DEL GENERADOR: DECLARO QUE EL CONTENIDO DE ESTE LOTE ESTA TOTAL Y CORRECTAMENTE DESCRITO MEDIANTE EL NOMBRE DEL DESECHO, CARACTERÍSTICAS CRTIB, BIEN EMPACADO, ENVASADO MARCADO Y ROTULADO, NO ESTÁ MEZCLADO CON DESECHOS O MATERIALES INCOMPATIBLES, SE HAN PREVISTO LAS CONDICIONES DE SEGURIDAD PARA SU TRANSPORTE POR VÍA TERRESTRE DE ACUERDO A LA LEGISLACIÓN VIGENTE.							
NOMBRE, CARGO Y FIRMA DEL RESPONSABLE: Francisco Lopez / PROFESOR DE MEDIO AMBIENTE CL1 / Quito							
TELÉFONO Y/O CORREO ELECTRÓNICO DE RESPONSABLE				FECHA: 28/09/2017			
11. NOMBRE DE LA EMPRESA TRANSPORTISTA: Packambiente SA							
DOMICILIO: Sacha Km 1 1/2 vía al Coca							
TEL:		NO. DE LICENCIA AMBIENTAL DEL MAE: 089-555		NO. DE LICENCIA DE POLICÍA NACIONAL:		NO. DE PLAN DE CONTINGENCIAS APROBADO:	
Si el desecho se exporta, indicar		No de embarque: N/A		Puerto de salida:		Fecha:	
N/A		N/A		N/A		N/A	
12. RECIBI LOS DESECHOS DESCRITOS EN EL MANIFIESTO PARA SU TRANSPORTE.							
NOMBRE: Walter Andrade				FIRMA: [Firma]			
CARGO: CONDUCTOR				FECHA DE EMBARQUE: 28/09/2017			
13. RUTA DE LA EMPRESA GENERADORA HASTA SU ENTREGA.							
PROVINCIA, CANTÓN Y PARROQUIAS INTERMEDIAS				CARRETERAS O CAMINOS UTILIZADOS: E35			
TIPO DE VEHÍCULO: Camión				No. DE PLACA: PBX-9493			
15. NOMBRE DE LA EMPRESA DESTINATARIA: HAZWAT							
15.1 NÚMERO DE LICENCIA AMBIENTAL: 067							
DOMICILIO: Km 3 1/2 vía Quito Payante							
15.2 En caso de existir diferencias en la Verificación de entrega (Marcar con una X):							
Cantidad <input type="checkbox"/>		Tipo <input type="checkbox"/>		Desecho <input type="checkbox"/>		Rechazo parcial <input type="checkbox"/>	
15.3 Destinatario alterno.							
Nombre: _____ No. de Licencia Ambiental _____							
Teléfono: _____							
15.4 Nombre y Firma del responsable del destinatario alterno.						FECHA	
						MES	
						AÑO	
15.5 MANEJO QUE SE DARÁ AL DESECHO (Indicar con X y/o especificar)		REUSO/RECICLAJE		TRATAMIENTO		CO-PROCESAMIENTO	
						INCINERACIÓN	
						OTROS	
16. CERTIFICACIÓN DE LA RECEPCIÓN DE LOS DESECHOS DESCRITOS EN EL MANIFIESTO INDICADOS EN EL MANIFIESTO EXCEPTO LO INDICADO EN EL PUNTO 12.							
OBSERVACIONES:							
NOMBRE: Ana Jagueta				FIRMA: [Firma]			
CARGO: Asist. Administrativo				FECHA DE RECEPCIÓN: 29/09/2017			
				DÍA			
				MES			
				AÑO			

- INSTRUCCIONES:
- Una vez que el generador obtenga el No. de registro y de Licencia Ambiental como generador de desechos peligroso deberá obtener del Ministerio del Ambiente el presente formato
 - Para cada embarque o volumen de transporte, el generador deberá entregar al transportista un manifiesto en original, debidamente firmado, y dos copias del mismo.
 - El transportista conservará una de las copias que le entregue el generador, para su archivo, y firmará el original del manifiesto, mismo que entregará al destinatario, junto con una copia de éste, en el momento en que le entregue los desechos peligrosos al destinatario.
 - El destinatario de los desechos peligrosos conservará la copia del manifiesto que le entregue el transportista, para su archivo, y firmará el original, mismo que deberá remitir de inmediato al generador.
 - El original del manifiesto y las copias del mismo, deberán ser conservados por el generador, por el transportista y por el destinatario de los desechos peligrosos, respectivamente, conforme lo marque el Ministerio del Ambiente.
 - Una vez que los desechos peligrosos y el manifiesto se haya entregado al transportista y de contar con los medios, el generador podrá enviar vía correo electrónico o fax este manifiesto al Ministerio del Ambiente.
 - Llenar con letra de molde, máquina o computadora.





MANIFIESTO ÚNICO DE ENTREGA, TRANSPORTE Y RECEPCIÓN DE DESECHOS PELIGROSOS

1. NÚM. DE REGISTRO COMO GENERADOR DE DESECHOS: 02-16-DPAPCH-002
2. NÚM. DE LICENCIA AMBIENTAL: 120
3. No. DE MANIFIESTO: CLI-2017-596
4. PAGINA

5. NOMBRE DE LA EMPRESA GENERADORA: EPMMQ - EMPRESA PUBLICA METROPOLITANA DE QUITO
6. REGISTRO ÚNICO DE CONTRIBUYENTES: 1768164850001
7. NOMBRE DE LA INSTALACIÓN GENERADORA: INAGUINO - CCI

DOMICILIO (CALLE Y NO): QUITO
CANTÓN: QUITO
PROV.: PICHINCHA
PARROQUIA:
TEL:

Table with 5 columns: Descripción, Código del Desecho, Tipo, Capacidad, Cantidad Total del Desecho, Unidad. Rows include: Material adsorbente contaminado con hidrocarburos, Envases contaminados con materiales peligrosos, Suelos y materiales contaminados con hidrocarburos u otras sustancias peligrosas, etc.

9. INSTRUCCIONES ESPECIALES E INFORMACIÓN ADICIONAL PARA EL MANEJO SEGURO (INDICAR INCOMPATIBILIDAD):

10. CERTIFICACIÓN DEL GENERADOR:
DECLARO QUE EL CONTENIDO DE ESTE LOTE ESTA TOTAL Y CORRECTAMENTE DESCRITO MEDIANTE EL NOMBRE DEL DESECHO, CARACTERÍSTICAS CRTIB, BIEN EMPACADO, ENVASADO MARCADO Y ROTULADO, NO ESTÁ MEZCLADO CON DESECHOS O MATERIALES INCOMPATIBLES, SE HAN PREVISTO LAS CONDICIONES DE SEGURIDAD PARA SU TRANSPORTE POR VÍA TERRESTRE DE ACUERDO A LA LEGISLACIÓN NACIONAL EN VIGENTE.
NOMBRE, CARGO Y FIRMA DEL RESPONSABLE: GUIDO MORALES
TELÉFONO Y/O CORREO ELECTRÓNICO DE RESPONSABLE:
NO. DE RESOLUTIVO DE NO REUSO/RECICLAJE EN LA INSTALACIÓN:
FECHA: 28/09/2017

11. NOMBRE DE LA EMPRESA TRANSPORTISTA: PECESAMBIENTE
DOMICILIO: SACHA Km 1/2 VIA AL COCA
TEL:
NO. DE LICENCIA AMBIENTAL DEL MAE: 089-559
NO. DE LICENCIA DE POLICÍA NACIONAL:
NO. DE PLAN DE CONTINGENCIAS APROBADO:
Puerto de salida:
Fecha:
Autorización: N/A

12. RECIBI LOS DESECHOS DESCRITOS EN EL MANIFIESTO PARA SU TRANSPORTE.
NOMBRE: Walter Androgo
CARGO: CONDUCTOR
FIRMA:
FECHA DE EMBARQUE: 28/09/2017

13. RUTA DE LA EMPRESA GENERADORA HASTA SU ENTREGA.
PROVINCIA, CANTÓN Y PARROQUIAS INTERMEDIAS:
CARRETERAS O CAMINOS UTILIZADOS: E35
No. DE PLACA: 93X-9493

14. TIPO DE VEHÍCULO: CAMION

15. NOMBRE DE LA EMPRESA DESTINATARIA: HAZWAT
15.1 NÚMERO DE LICENCIA AMBIENTAL: 067
DOMICILIO: Km 3 1/2 via Auto Cayambe

15.2 En caso de existir diferencias en la Verificación de entrega (Marcar con una X):
Cantidad Tipo Desecho Rechazo parcial Rechazo total

15.3 Destinatario alterno.
Nombre:
Teléfono:
No. de Licencia Ambiental:
15.4 Nombre y Firma del responsable del destinatario alterno.
FEC:
HAZWAT Centro de Remedación Ambiental
AÑO:

15.5 MANEJO QUE SE DARÁ AL DESECHO (Indicar con X y/o especificar)
REUSO/RECICLAJE, TRATAMIENTO, CO PROCESAMIENTO, INCINERACIÓN, OTROS

16. CERTIFICACIÓN DE LA RECEPCIÓN DE LOS DESECHOS DESCRITOS EN EL MANIFIESTO INDICADOS EN EL MANIFIESTO EXCEPTO LO INDICADO EN EL PUNTO 12.
OBSERVACIONES:
NOMBRE: Karina Espinalcocha
CARGO: Asist. Administrativa
FIRMA:
FECHA DE RECEPCIÓN: 29/09/2017

- INSTRUCCIONES:
1. Una vez que el generador obtenga el No. de registro y de Licencia Ambiental como generador de desechos peligroso deberá obtener del Ministerio del Ambiente el presente formato
2. Para cada embarque o volumen de transporte, el generador deberá entregar al transportista un manifiesto en original, debidamente firmado, y dos copias del mismo.
3. El transportista conservará una de las copias que le entregue el generador, para su archivo, y firmará el original del manifiesto, mismo que entregará al destinatario, junto con una copia de éste, en el momento en que le entregue los desechos peligrosos al destinatario.
4. El destinatario de los desechos peligrosos conservará la copia del manifiesto que le entregue el transportista, para su archivo, y firmará el original, mismo que deberá remitir de inmediato al generador.
5. El original del manifiesto y las copias del mismo, deberán ser conservados por el generador, por el transportista y por el destinatario de los desechos peligrosos, respectivamente, conforme lo marque el Ministerio del Ambiente.
6. Una vez que los desechos peligrosos y el manifiesto se haya entregado al transportista y de contar con los medios, el generador podrá enviar vía correo electrónico o fax este manifiesto al Ministerio del Ambiente.
7. Llenar con letra de molde, máquina o computadora.

MANIFIESTO ÚNICO DE ENTREGA, TRANSPORTE Y RECEPCIÓN DE DESECHOS PELIGROSOS

1. NÚM. DE REGISTRO COMO GENERADOR DE DESECHOS. 02-16-DPAPCH-002		2. NÚM. DE LICENCIA AMBIENTAL 120		3. No. DE MANIFIESTO CL1-2017-597		4. PAGINA		
5. NOMBRE DE LA EMPRESA GENERADORA: EPMQ - EMPRESA PUBLICA METROPOLITANA DE QUITO				6. REGISTRO ÚNICO DE CONTRIBUYENTES 1768164650001				
7. NOMBRE DE LA INSTALACIÓN GENERADORA: POZO VENTILACION 12 - CCL				DOMICILIO (CALLE Y NO):				
CANTÓN QUITO		PROV. PIEDRAZAS		FARRROCUIA:		No ONU		
TEL		TEL		TEL		TEL		
GENERADOR	8. DESCRIPCIÓN (Nombre del desecho de acuerdo al Listado Nacional e indicar CRTIB)			Código del Desecho	CONTENEDOR		CANTIDAD TOTAL DEL DESECHO	UNIDAD
	Material adsorbente contaminado con hidrocarburos			NE-42	TIPO TE	CAPACIDAD 556cl	4,0	VOLUMEN / PESO kg
	Envases contaminados con materiales peligrosos			NE-27				
	Suelos y materiales contaminados con hidrocarburos u otras sustancias peligrosas			F.42.02				
	Filtros usados de aceite			NE-32				
	Equipo de protección personal contaminado con materiales peligrosos			NE-30				
	Aceites minerales usados			NE-03				
	Material de embalaje contaminado con restos de sustancias o desechos peligrosos			NE-44				
	Residuos de tintas, pinturas, resinas que contengan sustancias peligrosas y exhiban características de peligrosidad			NE-49				
	Envases y contenedores vacíos de materiales tóxicos sin previo tratamiento			NE-29				
Tubos fluorescentes, lámpara, focos u otra luminaria que ha terminado su vida útil y que contienen mercurio			NE-40					
Desechos biopeligrosos generados en atención médica			NE-10					
leozlas oleosas, emulsionables de hidrocarburos - agua, desechos de taladrina			NE-45					
9. INSTRUCCIONES ESPECIALES E INFORMACIÓN ADICIONAL PARA EL MANEJO SEGURO (INDICAR INCOMPATIBILIDAD):								
10. CERTIFICACIÓN DEL GENERADOR: DECLARO QUE EL CONTENIDO DE ESTE LOTE ESTA TOTAL Y CORRECTAMENTE DESCRITO MEDIANTE EL NOMBRE DEL DESECHO, CARACTERÍSTICAS CRTIB, BIEN EMPACADO, ENVASADO MARCADO Y ROTULADO, NO ESTÁ MEZCLADO CON DESECHOS O MATERIALES INCOMPATIBLES, SE HAN PREVISTO LAS CONDICIONES DE SEGURIDAD PARA SU TRANSPORTE POR VÍA TERRESTRE DE ACUERDO A LA LEGISLACIÓN NACIONAL Y GENTE. NOMBRE, CARGO Y FIRMA DEL RESPONSABLE: <u>Gerardo POZALES</u> TELÉFONO Y/O CORREO ELECTRÓNICO DE RESPONSABLE: NO. DE RESOLUTIVO DE NO REUSO/RECICLAJE EN LA INSTALACIÓN: FECHA: <u>28/09/2017</u>								
11. NOMBRE DE LA EMPRESA TRANSPORTISTA: <u>PECKS AMBIENTE S.A</u> DOMICILIO: <u>SACHA Km 1/2 VIA AL COCA</u> TEL. NO. DE LICENCIA AMBIENTAL DEL MAE: <u>089-559</u> NO. DE LICENCIA DE POLICÍA NACIONAL: NO. DE PLAN DE CONTINGENCIAS APROBADO: Si el desecho se exporta, indicar: <u>N/A</u> No de embarque: <u>N/A</u> Puerto de salida: Fecha: Autorización: <u>N/A</u> 12. RECIBÍ LOS DESECHOS DESCRITOS EN EL MANIFIESTO PARA SU TRANSPORTE. NOMBRE: <u>Walter Androngo</u> FIRMA: <u>[Firma]</u> CARGO: <u>conductor</u> FECHA DE EMBARQUE: <u>28 09 2017</u> DÍA MES AÑO								
13. RUTA DE LA EMPRESA GENERADORA HASTA SU ENTREGA. PROVINCIA, CANTÓN Y PARROQUIAS INTERMEDIAS: CARRETERAS O CAMINOS UTILIZADOS: <u>E35</u> TIPO DE VEHÍCULO: <u>CAMION</u> No. DE PLACA: <u>987 9493</u>								
15. NOMBRE DE LA EMPRESA DESTINATARIA: <u>HAZWAT</u> 15.1 NÚMERO DE LICENCIA AMBIENTAL: <u>067</u> DOMICILIO: <u>11m 33/2 via Auto Cuyute</u> 15.2 En caso de existir diferencias en la Verificación de entrega (Marcar con una X): Cantidad <input type="checkbox"/> Tipo <input type="checkbox"/> Desecho <input type="checkbox"/> Rechazo parcial <input type="checkbox"/> Rechazo total <input type="checkbox"/> 15.3 Destinatario alterno. Nombre: Teléfono: No. de Licencia Ambiental: 15.4 Nombre y Firma del responsable del destinatario alterno. FECHA: <u>29/09/2017</u> MES AÑO								
15.5 MANEJO QUE SE DARÁ AL DESECHO (Indicar con X y/o especificar) REUSO/RECICLAJE <input type="checkbox"/> TRATAMIENTO <input type="checkbox"/> CO PROCESAMIENTO <input type="checkbox"/> INCINERACIÓN <input checked="" type="checkbox"/> RELLENO DE SEGURIDAD <input type="checkbox"/> OTROS <input type="checkbox"/>								
16. CERTIFICACIÓN DE LA RECEPCIÓN DE LOS DESECHOS DESCRITOS EN EL MANIFIESTO INDICADOS EN EL MANIFIESTO EXCEPTO LO INDICADO EN EL PUNTO 12. OBSERVACIONES: NOMBRE: <u>Vanica Sarmiento</u> FIRMA: <u>[Firma]</u> CARGO: <u>Asist. Ambiental</u> FECHA DE RECEPCIÓN: <u>29/09/2017</u> DÍA MES AÑO								

- INSTRUCCIONES:
- Una vez que el generador obtenga el No. de registro y de Licencia Ambiental como generador de desechos peligroso deberá obtener del Ministerio del Ambiente el presente formato
 - Para cada embarque o volumen de transporte, el generador deberá entregar al transportista un manifiesto en original, debidamente firmado, y dos copias del mismo.
 - El transportista conservará una de las copias que le entregue el generador, para su archivo, y firmará el original del manifiesto, mismo que entregará al destinatario, junto con una copia de éste, en el momento en que le entregue los desechos peligrosos al destinatario.
 - El destinatario de los desechos peligrosos conservará la copia del manifiesto que le entregue el transportista, para su archivo, y firmará el original, mismo que deberá remitir de inmediato al generador.
 - El original del manifiesto y las copias del mismo, deberán ser conservados por el generador, por el transportista y por el destinatario de los desechos peligrosos, respectivamente, conforme lo marca el Ministerio del Ambiente.
 - Una vez que los desechos peligrosos y el manifiesto se haya entregado al transportista y de contar con los medios, el generador podrá enviar vía correo electrónico o fax este manifiesto al Ministerio del Ambiente.
 - Llenar con letra de molde, máquina o computadora.

MANIFIESTO ÚNICO DE ENTREGA, TRANSPORTE Y RECEPCIÓN DE DESECHOS PELIGROSOS

1. NÚM. DE REGISTRO COMO GENERADOR DE DESECHOS. 02-16-DPAPCH-002		2. NÚM. DE LICENCIA AMBIENTAL 120		3. No. DE MANIFIESTO CL1-2017-598		4. PAGINA	
5. NOMBRE DE LA EMPRESA GENERADORA: EPMQ - EMPRESA PUBLICA METROPOLITANA DE QUITO		6. REGISTRO ÚNICO DE CONTRIBUYENTES 1768164650001					
7. NOMBRE DE LA INSTALACIÓN GENERADORA: LA PRAOZRA - CCL		DOMICILIO (CALLE Y NO): QUITO					
CANTÓN		PROV. PICHINCHA		PARROQUIA			
No ONU		TEL					
8. DESCRIPCIÓN (Nombre del desecho de acuerdo al Listado Nacional e indicar CRTIB)	Código del Desecho	CONTENEDOR		CANTIDAD TOTAL DEL DESECHO	UNIDAD		
		TIPO	CAPACIDAD		VOLUMEN / PESO		
Material adsorbente contaminado con hidrocarburos	NE-42	JE	55 Gal	4,0	Kg		
Envases contaminados con materiales peligrosos	NE-27	JE	55 Gal	6,0	Kg		
Suelos y materiales contaminados con hidrocarburos u otras sustancias peligrosas	F.42.02						
Filtros usados de aceite	NE-32						
Equipo de protección personal contaminado con materiales peligrosos	NE-30						
Aceites minerales usados	NE-03						
Material de embalaje contaminado con restos de sustancias o desechos peligrosos	NE-44						
Residuos de tintas, pinturas, resinas que contengan sustancias peligrosas y exhiban características de peligrosidad	NE-49						
Envases y contenedores vacíos de materiales tóxicos sin previo tratamiento	NE-29						
Tubos fluorescentes, lámpara, focos u otra luminaria que ha terminado su vida útil y que contienen mercurio	NE-40						
Desechos biopeligrosos generados en atención médica	NE-10						
mezclas oleosas, emulsionables de hidrocarburos - agua, desechos de taladrina	NE-45						
9. INSTRUCCIONES ESPECIALES E INFORMACIÓN ADICIONAL PARA EL MANEJO SEGURO (INDICAR INCOMPATIBILIDAD):							
10. CERTIFICACIÓN DEL GENERADOR: DECLARO QUE EL CONTENIDO DE ESTE LOTE ESTA TOTAL Y CORRECTAMENTE DESCRITO MEDIANTE EL NOMBRE DEL DESECHO, CARACTERÍSTICAS CRTIB, BIEN EMPACADO, ENVASADO MARCADO Y ROTULADO, NO ESTÁ MEZCLADO CON DESECHOS O MATERIALES INCOMPATIBLES, SE HA PREVISTO LAS CONDICIONES DE SEGURIDAD PARA SU TRANSPORTE POR VÍA TERRESTRE DE ACUERDO A LA LEGISLACIÓN NACIONAL VIGENTE.							
NOMBRE, CARGO Y FIRMA DEL RESPONSABLE		Diego Ayala, Prof. Ambiente					
TELÉFONO Y/O CORREO ELECTRÓNICO DE RESPONSABLE		25001050					
NO. DE RESOLUTIVO DE NO REUSO/RECICLAJE EN LA INSTALACIÓN.		FECHA:		28 / 09 / 2017			
11. NOMBRE DE LA EMPRESA TRANSPORTISTA: PECKY AMBIENTE S.A							
DOMICILIO: SACHA KM 1/2 VIA AC COCA							
TEL.		NO. DE LICENCIA AMBIENTAL DEL MAE: 089 559		NO. DE LICENCIA DE POLICÍA NACIONAL.		NO. DE PLAN DE CONTINGENCIAS APROBADO:	
Si el desecho se exporta, indicar No de embarque:		Puerto de salida:		Fecha:			
H / A		N / A		N / A			
12. RECIBI LOS DESECHOS DESCRITOS EN EL MANIFIESTO PARA SU TRANSPORTE.		NOMBRE:		FIRMA:		FECHA DE EMBARQUE:	
CARGO:		Walter Andiang		[Firma]		23 / 09 / 2017	
13. RUTA DE LA EMPRESA GENERADORA HASTA SU ENTREGA.		PROVINCIA, CANTÓN Y PARROQUIAS INTERMEDIAS		CARRETERAS O CAMINOS UTILIZADOS		E35.	
TIPO DE VEHÍCULO		CANTÓN		No. DE PLACA:		PBX 9493	
15. NOMBRE DE LA EMPRESA DESTINATARIA: HAZWAT							
15.1 NÚMERO DE LICENCIA AMBIENTAL: 067							
DOMICILIO: Km 3 1/2 via Quito Cayumba							
15.2 En caso de existir diferencias en la Verificación de entrega (Marcar con una X):							
Cantidad <input type="checkbox"/>		Tipo <input type="checkbox"/>		Desecho <input type="checkbox"/>		Rechazo parcial <input type="checkbox"/>	
15.3 Destinatario alterno.							
Nombre:							
Teléfono:							
15.4 Nombre y Firma del responsable del destinatario alterno.							
Firma: [Firma]							
15.5 MANEJO QUE SE DARÁ AL DESECHO (Indicar con X y o especificar)							
REUSO/RECICLAJE		TRATAMIENTO		CO-PROCESAMIENTO		INCINERACIÓN	
						RELLENO DE SEGURIDAD	
16. CERTIFICACIÓN DE LA RECEPCIÓN DE LOS DESECHOS DESCRITOS EN EL MANIFIESTO INDICADOS EN EL MANIFIESTO EXCEPTO LO INDICADO EN EL PUNTO 12.							
OBSERVACIONES:							
NOMBRE:		CARGO:		FIRMA:		FECHA DE RECEPCIÓN:	
[Firma]		Administrativo		[Firma]		29 / 09 / 2017	

- INSTRUCCIONES:**
- Una vez que el generador obtenga el No. de registro y de Licencia Ambiental como generador de desechos peligrosos deberá obtener del Ministerio del Ambiente el presente formato
 - Para cada embarque o volumen de transporte, el generador deberá entregar al transportista un manifiesto en original, debidamente firmado, y dos copias del mismo.
 - El transportista conservará una de las copias que le entregue el generador, para su archivo, y firmará el original del manifiesto, mismo que entregará al destinatario, junto con una copia de éste, en el momento en que le entregue los desechos peligrosos al destinatario.
 - El destinatario de los desechos peligrosos conservará la copia del manifiesto que le entregue el transportista, para su archivo, y firmará el original, mismo que deberá remitir de inmediato al generador.
 - El original del manifiesto y las copias del mismo, deberán ser conservadas por el generador, por el transportista y por el destinatario de los desechos peligrosos, respectivamente, conforme lo marque el Ministerio del Ambiente.
 - Una vez que los desechos peligrosos y el manifiesto se haya entregado al transportista y de contar con los medios, el generador podrá enviar vía correo electrónico o fax este manifiesto al Ministerio del Ambiente.
 - Llenar con letra de molde, máquina o computadora.



MANIFIESTO ÚNICO DE ENTREGA, TRANSPORTE Y RECEPCIÓN DE DESECHOS PELIGROSOS

1. NÚM. DE REGISTRO COMO GENERADOR DE DESECHOS. 02-16-DPAPCH-002		2. NÚM. DE LICENCIA AMBIENTAL 120		3. No. DE MANIFIESTO C.L.1-2017-599		4. PAGINA	
5. NOMBRE DE LA EMPRESA GENERADORA: EPMQO - EMPRESA PUBLICA METROPOLITANA DE QUITO				6. REGISTRO ÚNICO DE CONTRIBUYENTES 1768164650001			
7. NOMBRE DE LA INSTALACIÓN GENERADORA: LA CAROLINA - C.L.1				PROV. PICHINCHA			
DOMICILIO (CALLE Y NO): QUITO				TEL.			
8. DESCRIPCIÓN (Nombre del desecho de acuerdo al Listado Nacional e indicar CRTIB)				Código del Desecho		CONTENEDOR	
						TIPO CAPACIDAD	
Material adsorbente contaminado con hidrocarburos				NE-42			
Envases contaminados con materiales peligrosos				NE-27		TK 556cl	
Suelos y materiales contaminados con hidrocarburos u otras sustancias peligrosas				F.42.02		6,0 Kg	
Filtros usados de aceite				NE-32			
Equipo de protección personal contaminado con materiales peligrosos				NE-30			
Aceites minerales usados				NE-03			
Material de embalaje contaminado con restos de sustancias o desechos peligrosos				NE-44			
Residuos de tintas, pinturas, resinas que contienen sustancias peligrosas y exhiban características de peligrosidad				NE-49			
Envases y contenedores vacíos de materiales tóxicos sin previo tratamiento				NE-29			
Tubos fluorescentes, lámpara, focos u otra luminaria que ha terminado su vida útil y que contienen mercurio				NE-40			
Desechos biopeligrosos generados en atención médica				NE-10			
Mezclas oleosas, emulsionables de hidrocarburos - agua, desechos de taladrina				NE-45			
9. INSTRUCCIONES ESPECIALES E INFORMACIÓN ADICIONAL PARA EL MANEJO SEGURO (INDICAR INCOMPATIBILIDAD):							
10. CERTIFICACIÓN DEL GENERADOR: DECLARO QUE EL CONTENIDO DE ESTE LOTE ESTA TOTAL Y CORRECTAMENTE DESCRITO MEDIANTE EL NOMBRE DEL DESECHO, CARACTERÍSTICAS CRTIB, BIEN EMPACADO, ENVASADO MARCADO Y ROTULADO, NO ESTÁ MEZCLADO CON DESECHOS O MATERIALES INCOMPATIBLES, SE HA PREVISTO LAS CONDICIONES DE SEGURIDAD PARA SU TRANSPORTE POR VÍA TERRESTRE DE ACUERDO A LA LEGISLACIÓN NACIONAL VIGENTE. NOMBRE, CARGO Y FIRMA DEL RESPONSABLE: <u>Gerardo Morales</u> TELÉFONO Y/O CORREO ELECTRÓNICO DE RESPONSABLE: NO. DE RESOLUTIVO DE NO REUSO/RECICLAJE EN LA INSTALACIÓN: FECHA: <u>28/09/2017</u>							
11. NOMBRE DE LA EMPRESA TRANSPORTISTA: <u>PECSA AMBIENTE SA</u> DOMICILIO: <u>SACHA KM 1/2 VIA AL COOP</u> TEL. NO. DE LICENCIA AMBIENTAL DEL MAE: <u>089-559</u> NO. DE LICENCIA DE POLICÍA NACIONAL. NO. DE PLAN DE CONTINGENCIAS APROBADO: Puerto de salida: Si el desecho se exporta, indicar No de embarque: <u>N/A</u> Fecha: <u>N/A</u> Autorización: <u>N/A</u> 12. RECIBÍ LOS DESECHOS DESCRITOS EN EL MANIFIESTO PARA SU TRANSPORTE. NOMBRE: <u>Walter Andarango</u> FIRMA: <u>[Firma]</u> CARGO: <u>CONDUCTOR</u> FECHA DE EMBARQUE: <u>28/09/2017</u> DÍA MES AÑO							
13. RUTA DE LA EMPRESA GENERADORA HASTA SU ENTREGA. PROVINCIA, CANTÓN Y PARROQUIAS INTERMEDIAS: <u>CANTÓN</u> CARRETERAS O CAMINOS UTILIZADOS: <u>E 35</u> No. DE PLACA: <u>BBX-9493</u>							
14. TIPO DE VEHÍCULO: <u>CANTÓN</u> No. DE PLACA: <u>BBX-9493</u>							
15. NOMBRE DE LA EMPRESA DESTINATARIA: <u>HAZWAT</u> 15.1 NÚMERO DE LICENCIA AMBIENTAL: <u>089</u> DOMICILIO: <u>10m 37 1/2 via Auto Ayunque</u> 15.2 En caso de existir diferencias en la Verificación de entrega (Marcar con una X): Cantidad <input type="checkbox"/> Tipo <input type="checkbox"/> Desecho <input type="checkbox"/> Rechazo parcial <input type="checkbox"/> Rechazo total <input type="checkbox"/> 15.3 Destinatario alterno. Nombre: No. de Licencia Ambiental Teléfono: HAZWAT Centro de Remediación Ambiental AÑO							
15.4 Nombre y Firma del responsable del destinatario alterno. FECHA							
15.5 MANEJO QUE SE DARÁ AL DESECHO (Indicar con X y/o especificar) REUSO/RECICLAJE TRATAMIENTO CO-PROCESAMIENTO INCINERACIÓN RELLENO DE SEGURIDAD OTROS							
16. CERTIFICACIÓN DE LA RECEPCIÓN DE LOS DESECHOS DESCRITOS EN EL MANIFIESTO INDICADOS EN EL MANIFIESTO EXCEPTO LO INDICADO EN EL PUNTO 12. OBSERVACIONES: NOMBRE: <u>Felix Aguilar</u> FIRMA: <u>[Firma]</u> CARGO: <u>Asist. Administrativo</u> FECHA DE RECEPCIÓN: <u>29/09/2017</u> DÍA MES AÑO							
INSTRUCCIONES: 1. Una vez que el generador obtenga el No. de registro y de Licencia Ambiental como generador de desechos peligrosos deberá obtener del Ministerio del Ambiente el presente formato 2. Para cada embarque o volumen de transporte, el generador deberá entregar al transportista un manifiesto en original, debidamente firmado, y dos copias del mismo. 3. El transportista conservará una de las copias que le entregue el generador, para su archivo, y firmará el original del manifiesto, mismo que entregará al destinatario, junto con una copia de éste, en el momento en que le entregue los desechos peligrosos al destinatario. 4. El destinatario de los desechos peligrosos conservará la copia del manifiesto que le entregue el transportista, para su archivo, y firmará el original, mismo que deberá remitir de inmediato al generador. 5. El original del manifiesto y las copias del mismo, deberán ser conservadas por el generador, por el transportista y por el destinatario de los desechos peligrosos, respectivamente, conforme lo marque el Ministerio del Ambiente. 6. Una vez que los desechos peligrosos y el manifiesto se haya entregado al transportista y de contar con los medios, el generador podrá enviar vía correo electrónico o fax este manifiesto al Ministerio del Ambiente. 7. Llenar con letra de molde, máquina o computadora.							



MANIFIESTO ÚNICO DE ENTREGA, TRANSPORTE Y RECEPCIÓN DE DESECHOS PELIGROSOS

GENERADOR

TRANSPORTE

DESTINATARIO

Formulario de Manifiesto Único de Entrega, Transporte y Recepción de Desechos Peligrosos. Incluye campos para datos del generador, descripción de desechos, transporte, y recepción.



- INSTRUCCIONES: 1. Una vez que el generador obtenga el No. de registro y de Licencia Ambiental como generador de desechos peligroso deberá obtener del Ministerio del Ambiente el presente formato...



MANIFIESTO ÚNICO DE ENTREGA, TRANSPORTE Y RECEPCIÓN DE DESECHOS PELIGROSOS

Formulario de Manifiesto Único de Entrega, Transporte y Recepción de Desechos Peligrosos. Incluye secciones para Generador, Transportista, Destinatario y Observaciones. Datos manuscritos: Empresa EPMMQ, Desechos NE-42, NE-27, NE-49, NE-29, NE-40, NE-10, NE-45. Fecha de recepción: 29-09-2017.

GENERADOR

TRANSPORTE

DESTINATARIO

INSTRUCCIONES:

- 1. Una vez que el generador obtenga el No. de registro y de Licencia Ambiental como generador de desechos peligrosos deberá obtener del Ministerio del Ambiente el presente formato
2. Para cada embarque o volumen de transporte, el generador deberá entregar al transportista un manifiesto en original, debidamente firmado, y dos copias del mismo.
3. El transportista conservará una de las copias que le entregue el generador, para su archivo, y firmará el original del manifiesto, mismo que entregará al destinatario, junto con una copia de éste, en el momento en que le entregue los desechos peligrosos al destinatario.
4. El destinatario de los desechos peligrosos conservará la copia del manifiesto que le entregue el transportista, para su archivo, y firmará el original, mismo que deberá remitir de inmediato al generador.
5. El original del manifiesto y las copias del mismo, deberán ser conservadas por el generador, por el transportista y por el destinatario de los desechos peligrosos, respectivamente, conforme lo marca el Ministerio del Ambiente.
6. Una vez que los desechos peligrosos y el manifiesto se haya entregado al transportista y de contar con los medios, el generador podrá enviar vía correo electrónico o fax este manifiesto al Ministerio del Ambiente.
7. Llenar con letra de molde, máquina o computadora.

MANIFIESTO ÚNICO DE ENTREGA, TRANSPORTE Y RECEPCIÓN DE DESECHOS PELIGROSOS

1. NÚM. DE REGISTRO COMO GENERADOR DE DESECHOS. 02-16-DPAPCH-002		2. NÚM. DE LICENCIA AMBIENTAL 120		3. No. DE MANIFIESTO CL1-2017-602		4. PAGINA	
5. NOMBRE DE LA EMPRESA GENERADORA: EPMQ - EMPRESA PUBLICA METROPOLITANA DE QUITO				6. REGISTRO ÚNICO DE CONTRIBUYENTES 1768164650001			
7. NOMBRE DE LA INSTALACIÓN GENERADORA: EL LABRADOR - CCI				PROV. PICHINCHA			
DOMICILIO (CALLE Y NO): QUITO		TEL		PARROQUIA:			
No ONU		TEL		CONTENEDOR		CANTIDAD TOTAL DEL DESECHO	
8. DESCRIPCIÓN (Nombre del desecho de acuerdo al Listado Nacional e indicar CRTIB)		Código del Desecho		TIPO		CAPACIDAD	
				VOLUMEN / PESO		UNIDAD	
Material adsorbente contaminado con hidrocarburos		NE-42		7K		5560l	
Envases contaminados con materiales peligrosos		NE-27				4,0	
Suelos y materiales contaminados con hidrocarburos u otras sustancias peligrosas		F42.02				Kg	
Filtros usados de aceite		NE-32					
Equipo de protección personal contaminado con materiales peligrosos		NE-30					
Aceites minerales usados		NE-03					
Material de embalaje contaminado con restos de sustancias o desechos peligrosos		NE-44					
Residuos de tintas, pinturas, resinas que contengan sustancias peligrosas y exhiban características de peligrosidad		NE-49					
Envases y contenedores vacíos de materiales tóxicos sin previo tratamiento		NE-29					
Tubos fluorescentes, lámpara, focos u otra luminaria que ha terminado su vida útil y que contienen mercurio		NE-40					
Desechos biopeligrosos generados en atención médica		NE-10					
Mezclas oleosas, emulsionables de hidrocarburos - agua, desechos de latadrina		NE-15					
9. INSTRUCCIONES ESPECIALES E INFORMACIÓN ADICIONAL PARA EL MANEJO SEGURO (INDICAR INCOMPATIBILIDAD):							
10. CERTIFICACIÓN DEL GENERADOR: DECLARO QUE EL CONTENIDO DE ESTE LOTE ESTA TOTAL Y CORRECTAMENTE DESCRITO MEDIANTE EL NOMBRE DEL DESECHO, CARACTERÍSTICAS CRTIB, BIEN EMPACADO, ENVASADO MARCADO Y ROTULADO. NO ESTÁ MEZCLADO CON DESECHOS O MATERIALES INCOMPATIBLES. SE HAN PREVISTO LAS CONDICIONES DE SEGURIDAD PARA SU TRANSPORTE POR VÍA TERRESTRE DE ACUERDO A LA LEGISLACIÓN NACIONAL VIGENTE.							
NOMBRE, CARGO Y FIRMA DEL RESPONSABLE ARMANDO MARTINEZ				FECHA: 28-09-2017			
11. NOMBRE DE LA EMPRESA TRANSPORTISTA: PEGASO AMBIENTE S.A. DOMICILIO: SACHA - KM 1/2 VIA AL COCA							
TEL		NO. DE LICENCIA AMBIENTAL DEL MAE: 089-551		NO. DE LICENCIA DE POLICÍA NACIONAL		NO. DE PLAN DE CONTINGENCIAS APROBADO:	
Si el desecho se exporta, indicar N/A		No de embarque: N/A		Puerto de salida: N/A		Fecha: N/A	
12. RECIBÍ LOS DESECHOS DESCRITOS EN EL MANIFIESTO PARA SU TRANSPORTE. NOMBRE: Walter Andrade CARGO: CONDUCTOR				FIRMA		FECHA DE EMBARQUE: 28 09 2017	
13. RUTA DE LA EMPRESA GENERADORA HASTA SU ENTREGA. PROVINCIA, CANTÓN Y PARROQUIAS INTERMEDIAS: CANTÓN CARRETERAS O CAMINOS UTILIZADOS: E35.							
14. TIPO DE VEHICULO: CAMION				No. DE PLACA: GBX-9493			
15. NOMBRE DE LA EMPRESA DESTINATARIA: HAZWAT 15.1 NÚMERO DE LICENCIA AMBIENTAL: 067 DOMICILIO: Km 3 1/2 via Quito Cayambe							
15.2 En caso de existir diferencias en la Verificación de entrega (Marcar con una X): Cantidad <input type="checkbox"/> Tipo <input type="checkbox"/> Desecho <input type="checkbox"/> Rechazo parcial <input type="checkbox"/> Rechazo total <input type="checkbox"/>							
15.3 Destinatario externo. Nombre: _____ No. de Licencia Ambiental _____ Teléfono: _____							
15.4 Nombre y Firma del responsable del destinatario externo. FECHA: _____ DÍA _____ MES _____ AÑO _____							
15.5 MANEJO QUE SE DARÁ AL DESECHO (Indicar con X y o especificar)		REUSO/RECICLAJE		TRATAMIENTO		CO-PROCESAMIENTO	
						INCINERACIÓN	
16. CERTIFICACIÓN DE LA RECEPCIÓN DE LOS DESECHOS DESCRITOS EN EL MANIFIESTO INDICADOS EN EL MANIFIESTO EXCEPTO LO INDICADO EN EL PUNTO 12. OBSERVACIONES: _____ FIRMA: _____ NOMBRE: _____ CARGO: _____ FECHA DE RECEPCIÓN: 29 09 2017							

- INSTRUCCIONES:
- Una vez que el generador obtenga el No. de registro y de Licencia Ambiental como generador de desechos peligroso deberá obtener del Ministerio del Ambiente el presente formato
 - Para cada embarque o volumen de transporte, el generador deberá entregar al transportista un manifiesto en original, debidamente firmado, y dos copias del mismo.
 - El transportista conservará una de las copias que le entregue el generador, para su archivo, y firmará el original del manifiesto, mismo que entregará al destinatario, junto con una copia de éste, en el momento en que la entrega los desechos peligrosos al destinatario.
 - El destinatario de los desechos peligrosos conservará la copia del manifiesto que le entregue el transportista, para su archivo, y firmará el original, mismo que deberá remitir de inmediato al generador.
 - El original del manifiesto y las copias del mismo, deberán ser conservados por el generador, por el transportista y por el destinatario de los desechos peligrosos, respectivamente, conforme lo marque el Ministerio del Ambiente.
 - Una vez que los desechos peligrosos y el manifiesto se haya entregado al transportista y de contar con los medios, el generador podrá enviar vía correo electrónico o fax este manifiesto al Ministerio del Ambiente.
 - Llenar con letra de molde, máquina o computadora.





MANIFIESTO ÚNICO DE ENTREGA, TRANSPORTE Y RECEPCIÓN DE DESECHOS PELIGROSOS

Formulario de Manifiesto Único de Entrega, Transporte y Recepción de Desechos Peligrosos. Incluye secciones para Generador, Transportista, y Destinatario, con campos para datos de registro, descripción de desechos, firmas, y fechas.

- INSTRUCCIONES:
1. Una vez que el generador obtenga el No. de registro y de Licencia Ambiental como generador de desechos peligroso deberá obtener del Ministerio del Ambiente el presente formato
2. Para cada embarque o volumen de transporte, el generador deberá entregar al transportista un manifiesto en original, debidamente firmado, y dos copias del mismo.
3. El transportista conservará una de las copias que le entregue el generador, para su archivo, y firmará el original del manifiesto, mismo que entregará al destinatario, junto con una copia de éste, en el momento en que le entregue los desechos peligrosos al destinatario.
4. El destinatario de los desechos peligrosos conservará la copia del manifiesto que le entregue el transportista, para su archivo, y firmará el original, mismo que deberá remitir de inmediato al generador.
5. El original del manifiesto y las copias del mismo, deberán ser conservados por el generador, por el transportista y por el destinatario de los desechos peligrosos, respectivamente, conforme lo marque el Ministerio del Ambiente.
6. Una vez que los desechos peligrosos y el manifiesto se haya entregado al transportista y de contar con los medios, el generador podrá enviar vía correo electrónico o fax este manifiesto al Ministerio del Ambiente.
7. Llenar con letra de molde, máquina o computadora.

MANIFIESTO ÚNICO DE ENTREGA, TRANSPORTE Y RECEPCIÓN DE DESECHOS PELIGROSOS

1. NÚM. DE REGISTRO COMO GENERADOR DE DESECHOS. 02-16-DPAPCH-002		2. NÚM. DE LICENCIA AMBIENTAL 120		3. No. DE MANIFIESTO CL1-2017-604		4. PAGINA	
5. NOMBRE DE LA EMPRESA GENERADORA: EPM/MQ - EMPRESA PUBLICA METROPOLITANA DE QUITO				6. REGISTRO ÚNICO DE CONTRIBUYENTES 1768164650001			
7. NOMBRE DE LA INSTALACIÓN GENERADORA: SAN FRANCISCO - CU				PROV. PICHINCHA			
DOMICILIO (CALLE Y NO): QUITO		TEL.		PARROQUIA			
No ONU		TEL.		PARROQUIA			
8. DESCRIPCIÓN (Nombre del desecho de acuerdo al Listado Nacional e indicar CRTIB)				Código del Desecho		UNIDAD	
				CONTENEDOR		CANTIDAD TOTAL DEL DESECHO	
Material adsorbente contaminado con hidrocarburos				NE-42	TK 55Gal	15,0	Kg
Envases contaminados con materiales peligrosos				NE-27	TK 55Gal	16,0	Kg
Suelos y materiales contaminados con hidrocarburos u otras sustancias peligrosas				F42.02			
Filtros usados de aceite				NE-32			
Equipo de protección personal contaminado con materiales peligrosos				NE-30			
Aceites minerales usados				NE-03			
Material de embalaje contaminado con restos de sustancias o desechos peligrosos				NE-44			
Residuos de tintas, pinturas, resinas que contengan sustancias peligrosas y exhiban características de peligrosidad				NE-49	TK 55Gal	10,0	Kg
Envases y contenedores vacíos de materiales tóxicos sin previo tratamiento				NE-29			
Tubos fluorescentes, lámpara, focos u otra luminaria que ha terminado su vida útil y que contienen mercurio				NE-40			
Desechos biopeligrosos generados en atención medica				NE-10			
Mezclas oleosas, emulsionables de hidrocarburos - agua, desechos de taladrina				NE-45			
Chatarra contaminada con materiales peligrosos				NE-09			
9. INSTRUCCIONES ESPECIALES E INFORMACIÓN ADICIONAL PARA EL MANEJO SEGURO (INDICAR INCOMPATIBILIDAD):							
10. CERTIFICACIÓN DEL GENERADOR: DECLARO QUE EL CONTENIDO DE ESTE LOTE ESTA TOTAL Y CORRECTAMENTE DESCRITO MEDIANTE EL NOMBRE DEL DESECHO, CARACTERÍSTICAS CRTIB, BIEN EMPACADO, ENVASADO MARCADO Y ROTULADO, NO ESTÁ MEZCLADO CON DESECHOS O MATERIALES INCOMPATIBLES, SE HAN PREVISTO LAS CONDICIONES DE SEGURIDAD PARA SU TRANSPORTE POR VÍA TERRESTRE DE ACUERDO A LA LEGISLACIÓN NACIONAL VIGENTE							
NOMBRE, CARGO Y FIRMA DEL RESPONSABLE Pepito Suarez TELÉFONO Y/O CORREO ELECTRÓNICO DE RESPONSABLE NO. DE RESOLUTIVO DE NO REUSO/RECICLAJE EN LA INSTALACIÓN. FECHA: 28/09/2017							
11. NOMBRE DE LA EMPRESA TRANSPORTISTA: Recksaambiente S.P DOMICILIO: Sacha km 172 Vía al Coca TEL. NO. DE LICENCIA AMBIENTAL DEL MAE: 089-559 NO. DE LICENCIA DE POLICÍA NACIONAL. NO. DE PLAN DE CONTINGENCIAS APROBADO: Si el desecho se exporta, indicar No de embarque: N/A Puerto de salida: Fecha: N/A Autorización: N/A 12. RECIBÍ LOS DESECHOS DESCRITOS EN EL MANIFIESTO PARA SU TRANSPORTE. NOMBRE: Walter Andriango CONDUCTOR FIRMA: [Firma] FECHA DE EMBARQUE: 28 09 2017							
13. RUTA DE LA EMPRESA GENERADORA HASTA SU ENTREGA. PROVINCIA, CANTÓN Y PARROQUIAS INTERMEDIAS: Cacha. CARRETERAS O CAMINOS UTILIZADOS: E35 4. TIPO DE VEHÍCULO: Camión. No. DE PLACA: PBX-9493							
15. NOMBRE DE LA EMPRESA DESTINATARIA: HAZWAT 15.1 NÚMERO DE LICENCIA AMBIENTAL: 067 DOMICILIO: km 37ta via Quito Cayambe 15.2 En caso de existir diferencias en la Verificación de entrega (Marcar con una X): Cantidad <input type="checkbox"/> Tipo <input type="checkbox"/> Desecho <input type="checkbox"/> Rechazo parcial <input type="checkbox"/> Rechazo total <input type="checkbox"/> 15.3 Destinatario alterno. Nombre: No. de Licencia Ambiental Teléfono: 15.4 Nombre y Firma del responsable del destinatario alterno. FECHA: DIA MES AÑO							
15.5 MANEJO QUE SE DARÁ AL DESECHO (Indicar con X y o especificar) REUSO/RECICLAJE <input type="checkbox"/> TRAMMENTO <input type="checkbox"/> CO PROCESAMIENTO <input type="checkbox"/> INCINERACIÓN <input checked="" type="checkbox"/> RELLENO DE SEGURIDAD <input type="checkbox"/> OTROS <input type="checkbox"/>							
16. CERTIFICACIÓN DE LA RECEPCIÓN DE LOS DESECHOS DESCRITOS EN EL MANIFIESTO INDICADOS EN EL MANIFIESTO EXCEPTO LO INDICADO EN EL PUNTO 12. OBSERVACIONES: NOMBRE: Diana Jaquelyna. FIRMA: [Firma] CARGO: Asist. Administrativo. FECHA DE RECEPCIÓN: 22/09/2017 DIA MES AÑO							
INSTRUCCIONES: 1. Una vez que el generador obtenga el No. de registro y de Licencia Ambiental como generador de desechos peligroso deberá obtener del Ministerio del Ambiente el presente formato 2. Para cada embarque o volumen de transporte, el generador deberá entregar al transportista un manifiesto en original, debidamente firmado, y dos copias del mismo. 3. El transportista conservará una de las copias que le entregue el generador, para su archivo, y firmará el original del manifiesto, mismo que entregará al destinatario, junto con una copia de éste, en el momento en que le entregue los desechos peligrosos al destinatario. 4. El destinatario de los desechos peligrosos conservará la copia del manifiesto que le entregue el transportista, para su archivo, y firmará el original, mismo que deberá remitir de inmediato al generador. 5. El original del manifiesto y las copias del mismo, deberán ser conservadas por el generador, por el transportista y por el destinatario de los desechos peligrosos, respectivamente, conforme lo marque el Ministerio del Ambiente. 6. Una vez que los desechos peligrosos y el manifiesto se haya entregado al transportista y de contar con los medios, el generador podrá enviar vía correo electrónico o fax este manifiesto al Ministerio del Ambiente. 7. Llenar con letra de molde, máquina o computadora.							





MANIFIESTO ÚNICO DE ENTREGA, TRANSPORTE Y RECEPCIÓN DE DESECHOS PELIGROSOS

Form with sections: GENERADOR, TRANSPORTE, DESTINATARIO. Includes fields for registration number, company name, address, waste description, and recipient information.



- INSTRUCCIONES: 1. Una vez que el generador obtenga el No. de registro y de Licencia Ambiental... 2. Para cada embarque o volumen de transporte... 3. El transportista conservará una de las copias que le entregue el generador...

MANIFIESTO ÚNICO DE ENTREGA, TRANSPORTE Y RECEPCIÓN DE DESECHOS PELIGROSOS

1. NÚM. DE REGISTRO COMO GENERADOR DE DESECHOS. 02-16-DPAPCH-002		2. NÚM. DE LICENCIA AMBIENTAL 120		3. No. DE MANIFIESTO CL1-2017-606		4. PAGINA	
5. NOMBRE DE LA EMPRESA GENERADORA: EPMQO - EMPRESA PUBLICA METROPOLITANA DE QUITO		6. REGISTRO ÚNICO DE CONTRIBUYENTES 1768164650001					
7. NOMBRE DE LA INSTALACIÓN GENERADORA: MANTENIMIENTO - CL1		DOMICILIO (CALLE Y NO): QUITO					
CANTÓN		PROV. PICHINCHA		PARROQUIA		TEL	
No ONU		TEL		UNIDAD		VOLUMEN / PESO	
8. DESCRIPCIÓN (Nombre del desecho de acuerdo al Listado Nacional e indicar CRTIB)		Código del Desecho		CONTENEDOR		CANTIDAD TOTAL DEL DESECHO	
				TIPO		CAPACIDAD	
Material adsorbente contaminado con hidrocarburos		NE-42		TK		55 Gal	
Envases contaminados con materiales peligrosos		NE-27		TK		55 Gal	
Suelos y materiales contaminados con hidrocarburos u otras sustancias peligrosas		F.42.02					
Filtros usados de aceite		NE-32		TK		55 Gal	
Equipo de protección personal contaminado con materiales peligrosos		NE-30					
Aceites minerales usados		NE-03					
Material de embalaje contaminado con restos de sustancias o desechos peligrosos		NE-44		TK		55 Gal	
Residuos de tintas, pinturas, resinas que contengan sustancias peligrosas y exhiban características de peligrosidad		NE-49					
Envases y contenedores vacíos de materiales tóxicos sin previo tratamiento		NE-29					
Tubos fluorescentes, lámpara, focos u otra luminaria que ha terminado su vida útil y que contienen mercurio		NE-40					
Desechos biopeligrosos generados en atención médica		NE-10					
Mezclas oleosas, emulsionables de hidrocarburos - agua, desechos de taladrina		NE-45					
9. INSTRUCCIONES ESPECIALES E INFORMACIÓN ADICIONAL PARA EL MANEJO SEGURO (INDICAR INCOMPATIBILIDAD):							
10. CERTIFICACIÓN DEL GENERADOR: DECLARO QUE EL CONTENIDO DE ESTE LOTE ESTA TOTAL Y CORRECTAMENTE DESCRITO MEDIANTE EL NOMBRE DEL DESECHO, CARACTERÍSTICAS CRTIB, BIEN EMPACADO, EMBAJADO MARCADO Y ROTULADO, NO ESTÁ MEZCLADO CON DESECHOS O MATERIALES INCOMPATIBLES, SE HA PREVISTO LAS CONDICIONES DE SEGURIDAD PARA SU TRANSPORTE POR VÍA TERRESTRE DE ACUERDO A LA LEGISLACIÓN NACIONAL VIGENTE.							
NOMBRE, CARGO Y FIRMA DEL RESPONSABLE: ARMANDO MARTINEZ							
TELÉFONO Y/O CORREO ELECTRÓNICO DE RESPONSABLE							
NO. DE RESOLUTIVO DE NO REUSO/RECICLAJE EN LA INSTALACIÓN							
FECHA: 28 / Septiembre / 2017							
11. NOMBRE DE LA EMPRESA TRANSPORTISTA: Tecksaambiente S.A							
DOMICILIO: Sacha km 1 1/2 vía Capatza							
TEL. NO. DE LICENCIA AMBIENTAL DEL MAE: 089-559 NO. DE LICENCIA DE POLICÍA NACIONAL. NO. DE PLAN DE CONTINGENCIAS APROBADO:							
Si el desecho se exporta, indicar No de embarque: N/A Puerto de salida: N/A Fecha: N/A Autorización: N/A							
12. RECIBI LOS DESECHOS DESCRITOS EN EL MANIFIESTO PARA SU TRANSPORTE. NOMBRE: Walter Andrade CARGO: CONDUCTOR FIRMA: FECHA DE EMBARQUE: 28 09 2017							
13. RUTA DE LA EMPRESA GENERADORA HASTA SU ENTREGA. PROVINCIA, CANTÓN Y PARROQUIAS INTERMEDIAS. CARRETERAS O CAMINOS UTILIZADOS: E35							
14. TIPO DE VEHÍCULO: Camión. No. DE PLACA: PBX-9493.							
15. NOMBRE DE LA EMPRESA DESTINATARIA: HAZWAT							
15.1 NÚMERO DE LICENCIA AMBIENTAL: 067							
DOMICILIO: Km 3 1/2 vía Auto Cayucho							
15.2 En caso de existir diferencias en la Verificación de entrega (Marcar con una X):							
Cantidad <input type="checkbox"/> Tipo <input type="checkbox"/> Desecho <input type="checkbox"/> Rechazo parcial <input type="checkbox"/> Rechazo total <input type="checkbox"/>							
15.3 Destinatario alterno. Nombre: No. de Licencia Ambiental							
15.4 Nombre y Firma del responsable del destinatario alterno. FECHA: DÍA MES AÑO							
15.5 MANEJO QUE SE DARÁ AL DESECHO (Indicar con X y o especificar)							
REUSO/RECICLAJE TRATAMIENTO CO-PROCESAMIENTO INCINERACIÓN							
16. CERTIFICACIÓN DE LA RECEPCIÓN DE LOS DESECHOS DESCRITOS EN EL MANIFIESTO INDICADOS EN EL MANIFIESTO EXCEPTO LO INDICADO EN EL PUNTO 12.							
OBSERVACIONES:							
NOMBRE: Ana Yamafueta FIRMA: CARGO: Asist. Ambiental FECHA DE RECEPCIÓN: 29 10 2017							
INSTRUCCIONES:							
1. Una vez que el generador obtenga el No. de registro y de Licencia Ambiental como generador de desechos peligrosos deberá obtener del Ministerio del Ambiente el presente formato							
2. Para cada embarque o volumen de transporte, el generador deberá entregar al transportista un manifiesto en original, debidamente firmado, y dos copias del mismo.							
3. El transportista conservará una de las copias que le entregue el generador, para su archivo, y firmará el original del manifiesto, mismo que entregará al destinatario, junto con una copia de éste, en el momento en que le entregue los desechos peligrosos al destinatario.							
4. El destinatario de los desechos peligrosos conservará la copia del manifiesto que le entregue el transportista, para su archivo, y firmará el original, mismo que deberá remitir de inmediato al generador.							
5. El original del manifiesto y las copias del mismo, deberán ser conservados por el generador, por el transportista y por el destinatario de los desechos peligrosos, respectivamente, conforme lo marque el Ministerio del Ambiente.							
6. Una vez que los desechos peligrosos y el manifiesto se haya entregado al transportista y de contar con los medios, el generador podrá enviar vía correo electrónico o fax este manifiesto al Ministerio del Ambiente.							
7. Llenar con letra de molde, máquina o computadora.							



MANIFIESTO ÚNICO DE ENTREGA, TRANSPORTE Y RECEPCIÓN DE DESECHOS PELIGROSOS

1. NÚM. DE REGISTRO COMO GENERADOR DE DESECHOS. 02-16-DPAPCH-002		2. NÚM. DE LICENCIA AMBIENTAL 120		3. No. DE MANIFIESTO CL1-2017-607		4. PAGINA	
5. NOMBRE DE LA EMPRESA GENERADORA: EPMQ - EMPRESA PUBLICA METROPOLITANA DE QUITO				6. REGISTRO ÚNICO DE CONTRIBUYENTES 1768164650001			
7. NOMBRE DE LA INSTALACIÓN GENERADORA: POZO VENTILACIÓN 12 (PV11)				DOMICILIO (CALLE Y NO): QUITO			
CANTÓN QUITO		PROV. PICHINCHA		No ONU		TEL	
8. DESCRIPCIÓN (Nombre del desecho de acuerdo al Listado Nacional e indicar CRTIB)							
		Código del Desecho		CONTENEDOR		CANTIDAD TOTAL DEL DESECHO	UNIDAD
Material adsorbente contaminado con hidrocarburos		NE-42		TIPO TK		CAPACIDAD 55 gal	20,0 Kg
Envases contaminados con materiales peligrosos		NE-27					
Suelos y materiales contaminados con hidrocarburos u otras sustancias peligrosas		F.42.02					
Filtros usados de aceite		NE-32					
Equipo de protección personal contaminado con materiales peligrosos		NE-30					
Aceites minerales usados		NE-03					
Material de embalaje contaminado con restos de sustancias o desechos peligrosos		NE-44					
Residuos de tintas, pinturas, resinas que contengan sustancias peligrosas y exhiban características de peligrosidad		NE-49					
Envases y contenedores vacíos de materiales tóxicos sin previo tratamiento		NE-29					
Tubos fluorescentes, lámpara, focos u otra luminaria que ha terminado su vida útil y que contienen mercurio		NE-40					
Desechos biopeligrosos generados en atención médica		NE-10					
Mezclas oleosas, emulsionables de hidrocarburos - agua, desechos de taladrina		NE-45					
9. INSTRUCCIONES ESPECIALES E INFORMACIÓN ADICIONAL PARA EL MANEJO SEGURO (INDICAR INCOMPATIBILIDAD):							
10. CERTIFICACIÓN DEL GENERADOR: DECLARO QUE EL CONTENIDO DE ESTE LOTE ESTA TOTAL Y CORRECTAMENTE DESCRITO MEDIANTE EL NOMBRE DEL DESECHO, CARACTERÍSTICAS CRTIB, BIEN EMPACADO, ENVASADO MARCADO Y ROTULADO, NO ESTÁ MEZCLADO CON DESECHOS O MATERIALES INCOMPATIBLES, SE HA PREVISTO LAS CONDICIONES DE SEGURIDAD PARA SU TRANSPORTE POR VÍA TERRESTRE DE ACUERDO A LA LEGISLACIÓN NACIONAL VIGENTE. NOMBRE, CARGO Y FIRMA DEL RESPONSABLE: <u>Diego Avila, Prof. Ambiente</u> TELÉFONO Y/O CORREO ELECTRÓNICO DE RESPONSABLE: <u>25001050</u> NO. DE RESOLUTIVO DE NO REUSO/RECICLAJE EN LA INSTALACIÓN: _____ FECHA: <u>28 / 09 / 2017</u>							
11. NOMBRE DE LA EMPRESA TRANSPORTISTA: <u>PECSA AMBIENTE S.A.</u> DOMICILIO: <u>SACHA Km 1/2 vía AL COCA</u> TEL. _____ NO. DE LICENCIA AMBIENTAL DEL MAE: <u>089-559</u> NO. DE LICENCIA DE POLICÍA NACIONAL: _____ NO. DE PLAN DE CONTINGENCIAS APROBADO: _____ Si el desecho se exporta, indicar: <u>N/A</u> No de embarque: <u>N/A</u> Puerto de salida: _____ Fecha: _____ Autorización: <u>N/A</u> 12. RECIBÍ LOS DESECHOS DESCRITOS EN EL MANIFIESTO PARA SU TRANSPORTE. NOMBRE: <u>Valter Andriango</u> FIRMA: <u>[Firma]</u> CARGO: <u>CONDUCTOR</u> FECHA DE EMBARQUE: <u>28 09 2017</u>							
13. RUTA DE LA EMPRESA GENERADORA HASTA SU ENTREGA. PROVINCIA, CANTÓN Y PARROQUIAS INTERMEDIAS: _____ CARRETERAS O CAMINOS UTILIZADOS: <u>E35.</u>							
14. TIPO DE VEHÍCULO: <u>Cañón</u> No. DE PLACA: <u>937-9493</u>							
15. NOMBRE DE LA EMPRESA DESTINATARIA: <u>Hazwat-667</u> 15.1 NÚMERO DE LICENCIA AMBIENTAL: _____ DOMICILIO: <u>16m 3742 vía Quito Puyo</u> 15.2 En caso de existir diferencias en la Verificación de entrega (Marcar con una X): Cantidad <input type="checkbox"/> Tipo <input type="checkbox"/> Desecho <input type="checkbox"/> Rechazo parcial <input type="checkbox"/> Rechazo total <input type="checkbox"/> 15.3 Destinatario alterno. Nombre: _____ Teléfono: _____ No. de Licencia Ambiental: _____ 15.4 Nombre y Firma del responsable del destinatario alterno. _____							
15.5 MANEJO QUE SE DARÁ AL DESECHO (Indicar con X y o especificar) REUSO/RECICLAJE <input type="checkbox"/> TRATAMIENTO <input type="checkbox"/> CO-PROCESAMIENTO <input type="checkbox"/> INCINERACIÓN <input type="checkbox"/> OTROS <input type="checkbox"/>							
16. CERTIFICACIÓN DE LA RECEPCIÓN DE LOS DESECHOS DESCRITOS EN EL MANIFIESTO INDICADOS EN EL MANIFIESTO EXCEPTO LO INDICADO EN EL PUNTO 12. OBSERVACIONES: _____ NOMBRE: <u>[Firma]</u> FIRMA: <u>[Firma]</u> CARGO: <u>Asist. Administrativo</u> FECHA DE RECEPCIÓN: <u>24 / 09 / 2017</u>							
INSTRUCCIONES: 1. Una vez que el generador obtenga el No. de registro y de Licencia Ambiental como generador de desechos peligroso deberá obtener del Ministerio del Ambiente el presente formato 2. Para cada embarque o volumen de transporte, el generador deberá entregar al transportista un manifiesto en original, debidamente firmado, y dos copias del mismo. 3. El transportista conservará una de las copias que le entregue el generador, para su archivo, y firmará el original del manifiesto, mismo que entregará al destinatario, junto con una copia de éste, en el momento en que le entregue los desechos peligrosos al destinatario. 4. El destinatario de los desechos peligrosos conservará la copia del manifiesto que le entregue el transportista, para su archivo, y firmará el original, mismo que deberá remitir de inmediato al generador. 5. El original del manifiesto y las copias del mismo, deberán ser conservados por el generador, por el transportista y por el destinatario de los desechos peligrosos, respectivamente, conforme lo marque el Ministerio del Ambiente. 6. Una vez que los desechos peligrosos y el manifiesto se haya entregado al transportista y de contar con los medios, el generador podrá enviar vía correo electrónico o fax este manifiesto al Ministerio del Ambiente. 7. Llenar con letra de molde, máquina o computadora.							



MANIFIESTO ÚNICO DE ENTREGA, TRANSPORTE Y RECEPCIÓN DE DESECHOS PELIGROSOS

02-16-DPAPCH-M-002

Formulario de Manifiesto Único de Entrega, Transporte y Recepción de Desechos Peligrosos. Incluye secciones para Generador, Transportista, Destinatario y Observaciones. Contiene campos para datos de registro, descripción de desechos, firmas y fechas.

MANIFIESTO ÚNICO DE ENTREGA, TRANSPORTE Y RECEPCIÓN DE DESECHOS PELIGROSOS

1. NÚM. DE REGISTRO COMO GENERADOR DE DESECHOS. 02-16-DPAPCH-002		2. NÚM. DE LICENCIA AMBIENTAL 120		3. No. DE MANIFIESTO CLL- 2017 - 609		4. PAGINA	
5. NOMBRE DE LA EMPRESA GENERADORA: EPMQ - EMPRESA PUBLICA METROPOLITANA DE QUITO		6. REGISTRO ÚNICO DE CONTRIBUYENTES 1768164650001		7. NOMBRE DE LA INSTALACIÓN GENERADORA: MANTENIMIENTO - CLL			
DOMICILIO (CALLE Y NO): QUITO		PROV. PICHINCHA		PARROQUIA:			
No ONU		TEL					
8. DESCRIPCIÓN (Nombre del desecho de acuerdo al Listado Nacional e indicar CRTIB)		Código del Desecho		CONTENEDOR		CANTIDAD TOTAL DEL DESECHO	
				TIPO CAPACIDAD		UNIDAD VOLUMEN / PESO	
Material adsorbente contaminado con hidrocarburos		NE-42					
Envases contaminados con materiales peligrosos		NE-27					
Suelos y materiales contaminados con hidrocarburos u otras sustancias peligrosas		F.42.02					
Filtros usados de aceite		NE-32					
Equipo de protección personal contaminado con materiales peligrosos		NE-30					
Aceites minerales usados		NE-03					
Material de embalaje contaminado con restos de sustancias o desechos peligrosos		NE-44					
Residuos de tintas, pinturas, resinas que contengan sustancias peligrosas y exhiban características de peligrosidad		NE-49					
Envases y contenedores vacíos de materiales tóxicos sin previo tratamiento		NE-29					
Tubos fluorescentes, lámpara, focos u otra luminaria que ha terminado su vida útil y que contienen mercurio		NE-40					
Desechos biopeligrosos generados en atención médica		NE-10					
Mezclas oleosas, emulsionables de hidrocarburos - agua, desechos de taladrina		NE-45					
Chatarra contaminada con materiales peligrosos		NE-09					
BATERIAS DE PLOMO Y ACIDO		NE-		TA		20,0 KG.	
9. INSTRUCCIONES ESPECIALES E INFORMACIÓN ADICIONAL PARA EL MANEJO SEGURO (INDICAR INCOMPATIBILIDAD):							
10. CERTIFICACIÓN DEL GENERADOR: DECLARO QUE EL CONTENIDO DE ESTE LOTE ESTA TOTAL Y CORRECTAMENTE DESCRITO MEDIANTE EL NOMBRE DEL DESECHO, CARACTERÍSTICAS CRTIB, BIEN EMPACADO, ENVAJADO MARCADO Y ROTULADO, NO ESTÁ MEZCLADO CON DESECHOS O MATERIALES INCOMPATIBLES, SE HAN PREVISTO LAS CONDICIONES DE SEGURIDAD PARA SU TRANSPORTE POR VÍA TERRESTRE DE ACUERDO A LA LEGISLACIÓN NACIONAL VIGENTE.							
NOMBRE, CARGO Y FIRMA DEL RESPONSABLE <i>Desecho Ambiental</i> TELÉFONO Y/O CORREO ELECTRÓNICO DE RESPONSABLE 0978310827 <i>dgustavo@peccsambiente.com</i> NO. DE RESOLUTIVO DE NO REUSO/RECICLAJE EN LA INSTALACIÓN. FECHA: 30 / 09 / 2017							
11. NOMBRE DE LA EMPRESA TRANSPORTISTA: PECCS AMBIENTE S.A. DOMICILIO: SACHA KM 1/2 VIA AL COCA TEL. NO. DE LICENCIA AMBIENTAL DEL MAE: 089-559 NO. DE LICENCIA DE POLICÍA NACIONAL. NO. DE PLAN DE CONTINGENCIAS APROBADO: Si el desecho se exporta, indicar No de embarque: Puerto de salida: Fecha: Autorización: N/A N/A 12. RECIBI LOS DESECHOS DESCRITOS EN EL MANIFIESTO PARA SU TRANSPORTE. NOMBRE: Walter Andiangco FIRMA: <i>[Firma]</i> CARGO: CONDUCTOR FECHA DE EMBARQUE: 30 09 2017 DÍA MES AÑO 13. RUTA DE LA EMPRESA GENERADORA HASTA SU ENTREGA. PROVINCIA, CANTÓN Y PARROQUIAS INTERMEDIAS: CARRETERAS O CAMINOS UTILIZADOS: No. DE PLACA: 937-9493 14. TIPO DE VEHÍCULO NOMBRE DE LA EMPRESA DESTINATARIA: Peccsambiente SA 15.1 NÚMERO DE LICENCIA AMBIENTAL: 089-559 DOMICILIO: CAHÓN SACHA KM 0.5 VIA SACHA - SAN CARLOS 15.2 En caso de existir diferencias en la Verificación de entrega (Marcar con una X): Cantidad <input type="checkbox"/> Tipo <input type="checkbox"/> Desecho <input type="checkbox"/> Rechazo parcial <input type="checkbox"/> Rechazo total <input type="checkbox"/> 15.3 Destinatario allerno. Nombre: _____ No. de Licencia Ambiental _____ Teléfono: _____ 15.4 Nombre y Firma del responsable del destinatario allerno. FECHA: _____ DÍA MES AÑO 15.5 MANEJO QUE SE DARÁ AL DESECHO (Indicar con X y o especificar): REUSO/RECICLAJE <input type="checkbox"/> TRATAMIENTO <input type="checkbox"/> CO-PROCESAMIENTO <input type="checkbox"/> RELENO DE SEGURIDAD <input type="checkbox"/> OTROS <input type="checkbox"/> 16. CERTIFICACIÓN DE LA RECEPCIÓN DE LOS DESECHOS DESCRITOS EN EL MANIFIESTO INDICADOS EN EL MANIFIESTO EXCEPTO LO INDICADO EN EL PUNTO 12. OBSERVACIONES: NOMBRE: W. Andiangco FIRMA: <i>[Firma]</i> CARGO: Asistente de Op. FECHA DE RECEPCIÓN: 08 10 2017 DÍA MES AÑO							
INSTRUCCIONES: 1. Una vez que el generador obtenga el No. de registro y de Licencia Ambiental como generador de desechos peligroso deberá obtener del Ministerio del Ambiente el presente formato 2. Para cada embarque o volumen de transporte, el generador deberá entregar al transportista un manifiesto en original, debidamente firmado, y dos copias del mismo. 3. El transportista conservará una de las copias que le entregue el generador, para su archivo, y firmará el original del manifiesto, mismo que entregará al destinatario, junto con una copia de éste, en el momento en que le entregue los desechos peligrosos al destinatario. 4. El destinatario de los desechos peligrosos conservará la copia del manifiesto que le entregue el transportista, para su archivo, y firmará el original, mismo que deberá remitir de inmediato al generador. 5. El original del manifiesto y las copias del mismo, deberán ser conservados por el generador, por el transportista y por el destinatario de los desechos peligrosos, respectivamente, conforme lo marque el Ministerio del Ambiente. 6. Una vez que los desechos peligrosos y el manifiesto se haya entregado al transportista y de contar con los medios, el generador podrá enviar vía correo electrónico o fax este manifiesto al Ministerio del Ambiente. 7. Llenar con letra de molde, máquina o computadora.							



MANIFIESTO ÚNICO DE ENTREGA, TRANSPORTE Y RECEPCIÓN DE DESECHOS PELIGROSOS

Formulario de Manifiesto Único de Entrega, Transporte y Recepción de Desechos Peligrosos. Incluye secciones para Generador, Transporte y Destinatario, con campos para datos de registro, descripción de desechos, firmas y fechas.



MANIFIESTO ÚNICO DE ENTREGA, TRANSPORTE Y RECEPCIÓN DE DESECHOS PELIGROSOS

Table with 4 columns: 1. NÚM. DE REGISTRO COMO GENERADOR DE DESECHOS, 2. NÚM. DE LICENCIA AMBIENTAL, 3. No. DE MANIFIESTO, 4. PAGINA

5. NOMBRE DE LA EMPRESA GENERADORA: EPMMQ - EMPRESA PUBLICA METROPOLITANA DE QUITO
6. REGISTRO ÚNICO DE CONTRIBUYENTES: 1768164650001
7. NOMBRE DE LA INSTALACIÓN GENERADORA: MANTENIMIENTO SUP - CU
DOMICILIO (CALLE Y NO): DOIRO
CANTÓN: DOIRO
PROV.: PICHINCHA
PARROQUIA: PICHINCHA

Table with 5 columns: 8. DESCRIPCIÓN (Nombre del desecho de acuerdo al Listado Nacional e indicar CRTIB), Código del Desecho, CONTENEDOR (TIPO, CAPACIDAD), CANTIDAD TOTAL DEL DESECHO, UNIDAD (VOLUMEN / PESO)

9. INSTRUCCIONES ESPECIALES E INFORMACIÓN ADICIONAL PARA EL MANEJO SEGURO (INDICAR INCOMPATIBILIDAD):

10. CERTIFICACIÓN DEL GENERADOR:
DECLARO QUE EL CONTENIDO DE ESTE LOTE ESTA TOTAL Y CORRECTAMENTE DESCRITO MEDIANTE EL NOMBRE DEL DESECHO, CARACTERÍSTICAS CRTIB, BIEN EMPACADO, ENVASADO, MARCADO Y ROTULADO, NO ESTÁ MEZCLADO CON DESECHOS O MATERIALES INCOMPATIBLES, SE HAN PREVISTO LAS CONDICIONES DE SEGURIDAD PARA SU TRANSPORTE POR VÍA TERRESTRE DE ACUERDO A LA LEGISLACIÓN NACIONAL VIGENTE.
NOMBRE, CARGO Y FIRMA DEL RESPONSABLE: Diego Chacón, MANIFIESTO
TELÉFONO Y/O CORREO ELECTRÓNICO DE RESPONSABLE: 0998910822, dgonzalez@compra.la.unica.edu.ec
NO. DE RESOLUTIVO DE NO REUSO/RECICLAJE EN LA INSTALACIÓN:
FECHA: 30 / 09 / 2014

11. NOMBRE DE LA EMPRESA TRANSPORTISTA: Walf / PECS AMBIENTE S.A.
DOMICILIO: SALCHA KM 1/2 VIA AL COCA
TEL. NO. DE LICENCIA AMBIENTAL DEL MAE: 089-559
NO. DE LICENCIA DE POLICÍA NACIONAL:
NO. DE PLAN DE CONTINGENCIAS APROBADO:
Si el desecho se exporta, indicar No de embarque: N/A
Fecha: N/A
Autorización: N/A

12. RECIBÍ LOS DESECHOS DESCRITOS EN EL MANIFIESTO PARA SU TRANSPORTE.
NOMBRE: Walf Andrango
CARGO: CONDUCTOR
FIRMA: [Signature]
FECHA DE EMBARQUE: 30 / 09 / 2014

13. RUTA DE LA EMPRESA GENERADORA HASTA SU ENTREGA.
PROVINCIA, CANTÓN Y PARROQUIAS INTERMEDIAS:
CARRETERAS O CAMINOS UTILIZADOS: E20 - E 45

14. TIPO DE VEHÍCULO: CAMIÓN
No. DE PLACA: 9B719493

15. NOMBRE DE LA EMPRESA DESTINATARIA: PECS AMBIENTE SA
15.1 NÚMERO DE LICENCIA AMBIENTAL: 089-559
DOMICILIO: SALCHA KM 1/2 VIA AL COCA
15.2 En caso de existir diferencias en la Verificación de entrega (Marcar con una X):
Cantidad Tipo Desecho Rechazo parcial Rechazo total
15.3 Destinatario alterno.
Nombre:
Teléfono:
No. de Licencia Ambiental:

Table with 6 columns: 15.5 MANEJO QUE SE DARÁ AL DESECHO (Indicar con X y o especificar), REUSO/RECICLAJE, TRATAMIENTO, CO-PROCESAMIENTO, INCINERACIÓN, RELLENO DE SEGURIDAD, OTROS

16. CERTIFICACIÓN DE LA RECEPCIÓN DE LOS DESECHOS DESCRITOS EN EL MANIFIESTO INDICADOS EN EL MANIFIESTO EXCEPTO LO INDICADO EN EL PUNTO 12.
OBSERVACIONES:
NOMBRE: W. Andrango
CARGO: ASIST. de Op
FIRMA: [Signature]
FECHA DE RECEPCIÓN: 08 / 10 / 2014

- INSTRUCCIONES:
1. Una vez que el generador obtenga el No. de registro y de Licencia Ambiental como generador de desechos peligroso deberá obtener del Ministerio del Ambiente el presente formato
2. Para cada embarque o volumen de transporte, el generador deberá entregar al transportista un manifiesto en original, debidamente firmado, y dos copias del mismo.
3. El transportista conservará una de las copias que le entregue el generador, para su archivo, y firmará el original del manifiesto, mismo que entregará al destinatario, junto con una copia de éste, en el momento en que le entregue los desechos peligrosos al destinatario.
4. El destinatario de los desechos peligrosos conservará la copia del manifiesto que le entregue el transportista, para su archivo, y firmará el original, mismo que deberá remitir de inmediato al generador.
5. El original del manifiesto y las copias del mismo, deberán ser conservados por el generador, por el transportista y por el destinatario de los desechos peligrosos, respectivamente, conforme lo marque el Ministerio del Ambiente.
6. Una vez que los desechos peligrosos y el manifiesto se haya entregado al transportista y de contar con los medios, el generador podrá enviar vía correo electrónico o fax este manifiesto al Ministerio del Ambiente.
7. Llenar con letra de molde, máquina o computadora.



MANIFIESTO ÚNICO DE ENTREGA, TRANSPORTE Y RECEPCIÓN DE DESECHOS PELIGROSOS

Formulario de Manifiesto Único de Entrega, Transporte y Recepción de Desechos Peligrosos. Incluye secciones para Generador, Transportista, Destinatario y Observaciones. Contiene campos para datos de registro, descripción de desechos, firmas y fechas.



MANIFIESTO ÚNICO DE ENTREGA, TRANSPORTE Y RECEPCIÓN DE DESECHOS PELIGROSOS

GENERADOR

TRANSPORTE

DESTINATARIO

Formulario de manifiesto único de entrega, transporte y recepción de desechos peligrosos. Incluye campos para datos del generador, descripción de desechos, transporte y recepción.

- INSTRUCCIONES: 1. Una vez que el generador obtenga el No. de registro y de Licencia Ambiental como generador de desechos peligroso deberá obtener del Ministerio del Ambiente el presente formato...

MANIFIESTO ÚNICO DE ENTREGA, TRANSPORTE Y RECEPCIÓN DE DESECHOS PELIGROSOS

GENERADOR

TRANSPORTE

DESTINATARIO

1. NÚM. DE REGISTRO COMO GENERADOR DE DESECHOS. 02-16-DPAPCH-002		2. NÚM. DE LICENCIA AMBIENTAL 120		3. No. DE MANIFIESTO CL4-2017-614		4. PAGINA	
5. NOMBRE DE LA EMPRESA GENERADORA: EPMMO - EMPRESA PUBLICA METROPOLITANA DE QUITO				6. REGISTRO ÚNICO DE CONTRIBUYENTES 1768164650001			
7. NOMBRE DE LA INSTALACIÓN GENERADORA: TORAN VALVERDE - CL4				DOMICILIO (CALLE Y NO): QUITO			
CANTÓN		PROV.		FARROQUÍA		PICHINCHA	
No ONU		TEL					
8. DESCRIPCIÓN (Nombre del desecho de acuerdo al Listado Nacional e indicar CRTIB)			Código del Desecho	CONTENEDOR		CANTIDAD TOTAL DEL DESECHO	UNIDAD VOLUMEN / PESO
				TIPO	CAPACIDAD		
Material adsorbente contaminado con hidrocarburos			NE-42				
Envases contaminados con materiales peligrosos			NE-27	7E	55 Gal	20,0	kg
Suelos y materiales contaminados con hidrocarburos u otras sustancias peligrosas			F.42.02				
Filtros usados de aceite			NE-32				
Equipo de protección personal contaminado con materiales peligrosos			NE-30				
Aceites minerales usados			NE-03				
Material de embalaje contaminado con restos de sustancias o desechos peligrosos			NE-44				
Residuos de tintas, pinturas, resinas que contengan sustancias peligrosas y exhiban características de peligrosidad			NE-49				
Envases y contenedores vacíos de materiales tóxicos sin previo tratamiento			NE-29				
Tubos fluorescentes, lámpara, focos u otra luminaria que ha terminado su vida útil y que contienen mercurio			NE-40				
Desechos biopeligrosos generados en atención médica			NE-10				
Mezclas oleosas, emulsionables de hidrocarburos - agua, desechos de taladrina			NE-45				
Chatarra contaminada con materiales peligrosos			NE-09				
9. INSTRUCCIONES ESPECIALES E INFORMACIÓN ADICIONAL PARA EL MANEJO SEGURO (INDICAR INCOMPATIBILIDAD):							
10. CERTIFICACIÓN DEL GENERADOR: DECLARO QUE EL CONTENIDO DE ESTE LOTE ESTA TOTAL Y CORRECTAMENTE DESCRITO MEDIANTE EL NOMBRE DEL DESECHO, CARACTERÍSTICAS CRTIB, BIEN EMPACADO, ENVASADO MARCADO Y ROTULADO, NO ESTÁ MEZCLADO CON DESECHOS O MATERIALES INCOMPATIBLES, SE HAN PREVISTO LAS CONDICIONES DE SEGURIDAD PARA SU TRANSPORTE POR VÍA TERRESTRE DE ACUERDO A LA LEGISLACIÓN NACIONAL VIGENTE.							
NOMBRE, CARGO Y FIRMA DEL RESPONSABLE: DIEGO CARRERA DMD: 2001							
TELÉFONO Y/O CORREO ELECTRÓNICO DE RESPONSABLE: 0998210822				FECHA: 30 / 09 / 2017			
11. NOMBRE DE LA EMPRESA TRANSPORTISTA: PECKSA AMBIENTE S.A.							
DOMICILIO: SACHA KM 1/2 VIA AZUAGA							
TEL:		NO. DE LICENCIA AMBIENTAL DEL MAE: 089-559		NO. DE LICENCIA DE POLICÍA NACIONAL:		NO. DE PLAN DE CONTINGENCIAS APROBADO:	
Si el desecho se exporta, indicar N/A		No de embarque: N/A		Puerto de salida: N/A		Fecha: 30 / 09 / 2017	
12. RECIBÍ LOS DESECHOS DESCRITOS EN EL MANIFIESTO PARA SU TRANSPORTE.							
NOMBRE: Walter Andrangó				FIRMA: [Firma]			
CARGO: CONDUCTOR				FECHA DE EMBARQUE: 30 / 09 / 2017			
13. RUTA DE LA EMPRESA GENERADORA HASTA SU ENTREGA.							
PROVINCIA, CANTÓN Y PARROQUIAS INTERMEDIAS				CARRETERAS O CAMINOS UTILIZADOS: E35			
4. TIPO DE VEHÍCULO: CAMIÓN				No. DE PLACA: 93x-9493			
15. NOMBRE DE LA EMPRESA DESTINATARIA: HAZWAT							
15.1 NÚMERO DE LICENCIA AMBIENTAL: 067							
DOMICILIO: 14m 31/2 via Centro Cayote							
15.2 En caso de existir diferencias en la Verificación de entrega (Marcar con una X):							
Cantidad <input type="checkbox"/>		Tipo <input type="checkbox"/>		Desecho <input type="checkbox"/>		Rechazo parcial <input type="checkbox"/>	
15.3 Destinatario alterno.							
Nombre: _____ No. de Licencia Ambiental _____							
Teléfono: _____							
15.4 Nombre y Firma del responsable del destinatario alterno.							
15.5 MANEJO QUE SE DARÁ AL DESECHO (Indicar con X y o especificar)				REUSO/RECLAJE			
				TRATAMIENTO			
				CO-PROCESAMIENTO			
				INCINERACIÓN			
				OTROS			
16. CERTIFICACIÓN DE LA RECEPCIÓN DE LOS DESECHOS DESCRITOS EN EL MANIFIESTO INDICADOS EN EL MANIFIESTO EXCEPTO LO INDICADO EN EL PUNTO 12.							
OBSERVACIONES:							
NOMBRE: Walter Andrangó				FIRMA: [Firma]			
CARGO: Asst. Administrativo				FECHA DE RECEPCIÓN: 05 / 10 / 2017			

- INSTRUCCIONES:
- Una vez que el generador obtenga el No. de registro y de Licencia Ambiental como generador de desechos peligroso deberá obtener del Ministerio del Ambiente el presente formato
 - Para cada embarque o volumen de transporte, el generador deberá entregar al transportista un manifiesto en original, debidamente firmado, y dos copias del mismo.
 - El transportista conservará una de las copias que le entregue el generador, para su archivo, y firmará el original del manifiesto, mismo que entregará al destinatario, junto con una copia de éste, en el momento en que le entregue los desechos peligrosos al destinatario.
 - El destinatario de los desechos peligrosos conservará la copia del manifiesto que le entregue el transportista, para su archivo, y firmará el original, mismo que deberá remitir de inmediato al generador.
 - El original del manifiesto y las copias del mismo, deberán ser conservados por el generador, por el transportista y por el destinatario de los desechos peligrosos, respectivamente, conforme lo marque el Ministerio del Ambiente.
 - Una vez que los desechos peligrosos y el manifiesto se haya entregado al transportista y de contar con los medios, el generador podrá enviar vía correo electrónico o fax este manifiesto al Ministerio del Ambiente.
 - Llenar con letra de molde, máquina o computadora.



MANIFIESTO ÚNICO DE ENTREGA, TRANSPORTE Y RECEPCIÓN DE DESECHOS PELIGROSOS

GENERADOR

TRANSPORTE

DESTINATARIO

1. NÚM. DE REGISTRO COMO GENERADOR DE DESECHOS. 02-16-DPAPCH-002		2. NÚM. DE LICENCIA AMBIENTAL 120		3. No. DE MANIFIESTO CL1-2017-615		4. PAGINA	
5. NOMBRE DE LA EMPRESA GENERADORA: EPMMQ - EMPRESA PUBLICA METROPOLITANA DE QUITO		6. REGISTRO ÚNICO DE CONTRIBUYENTES 1768164650001					
7. NOMBRE DE LA INSTALACIÓN GENERADORA: DOVELAS SUR - CL1		8. DESCRIPCIÓN (Nombre del desecho de acuerdo al Listado Nacional e indicar CRTIB)					
DOMICILIO (CALLE Y NO): QUITO		PROV. PICHINCHA		9. INSTRUCCIONES ESPECIALES E INFORMACIÓN ADICIONAL PARA EL MANEJO SEGURO (INDICAR INCOMPATIBILIDAD):			
CANTÓN		PARROQUIA:		10. CERTIFICACIÓN DEL GENERADOR: DECLARO QUE EL CONTENIDO DE ESTE LOTE ESTA TOTAL Y CORRECTAMENTE DESCRITO MEDIANTE EL NOMBRE DEL DESECHO, CARACTERÍSTICAS CRTIB, BIEN EMPACADO, ENVASADO MARCADO Y ROTULADO, NO ESTÁ MEZCLADO CON DESECHOS O MATERIALES INCOMPATIBLES, SE HAN PREVISTO LAS CONDICIONES DE SEGURIDAD PARA SU TRANSPORTE POR VÍA TERRESTRE DE ACUERDO A LA LEGISLACIÓN VIGENTE.			
No ONU		TEL		11. NOMBRE DE LA EMPRESA TRANSPORTISTA: PECKS AMBIENTE S.A.			
				DOMICILIO: SACHA KM 1/2 VIA AL COCA			
				TEL: NO. DE LICENCIA AMBIENTAL DEL MAE: 089-559			
				NO. DE LICENCIA DE POLICÍA NACIONAL: NO. DE PLAN DE CONTINGENCIAS APROBADO:			
				Puerto de salida: No de embarque: Fecha: H 1 A			
				12. RECIBÍ LOS DESECHOS DESCRITOS EN EL MANIFIESTO PARA SU TRANSPORTE. NOMBRE: Walter Andringo CARGO: CONDUCTOR			
				FIRMA: [Firma]			
				FECHA DE EMBARQUE: 30 09 2017			
				13. RUTA DE LA EMPRESA GENERADORA HASTA SU ENTREGA. PROVINCIA, CANTÓN Y PARROQUIAS INTERMEDIAS: CARRETERAS O CAMINOS UTILIZADOS: E 35			
				4. TIPO DE VEHÍCULO: CAMION No. DE PLACA: 913X - 9493			
				15. NOMBRE DE LA EMPRESA DESTINATARIA: HAZWAT			
				15.1 NÚMERO DE LICENCIA AMBIENTAL: 067			
				DOMICILIO: 1 km 3 7/8 via Auto Cuyuto			
				15.2 En caso de existir diferencias en la Verificación de entrega (Marcar con una X): Cantidad <input type="checkbox"/> Tipo <input type="checkbox"/> Desecho <input type="checkbox"/> Rechazo parcial <input type="checkbox"/>			
				15.3 Destinatario alterno. Nombre: No. de Licencia Ambiental:			
				15.4 Nombre y Firma del responsable del destinatario alterno. FECHA: DIA MES AÑO			
				15.5 MANEJO QUE SE DARÁ AL DESECHO (Indicar con X y o especificar): REUSO/RECICLAJE TRATAMIENTO CO-PROCESAMIENTO INCINERACIÓN RELLENO DE SEGURIDAD OTROS			
				16. CERTIFICACIÓN DE LA RECEPCIÓN DE LOS DESECHOS DESCRITOS EN EL MANIFIESTO INDICADOS EN EL MANIFIESTO EXCEPTO LO INDICADO EN EL PUNTO 12. OBSERVACIONES: NOMBRE: [Firma] FIRMA: [Firma] CARGO: [Firma] FECHA DE RECEPCIÓN: 05/10/2017			

- INSTRUCCIONES:
- Una vez que el generador obtenga el No. de registro y de Licencia Ambiental como generador de desechos peligroso deberá obtener del Ministerio del Ambiente el presente formato.
 - Para cada embarque o volumen de transporte, el generador deberá entregar al transportista un manifiesto en original, debidamente firmado, y dos copias del mismo.
 - El transportista conservará una de las copias que le entregue el generador, para su archivo, y firmará el original del manifiesto, mismo que entregará al destinatario, junto con una copia de éste, en el momento en que le entregue los desechos peligrosos al destinatario.
 - El destinatario de los desechos peligrosos conservará la copia del manifiesto que le entregue el transportista, para su archivo, y firmará el original, mismo que deberá remitir de inmediato al generador.
 - El original del manifiesto y las copias del mismo, deberán ser conservados por el generador, por el transportista y por el destinatario de los desechos peligrosos, respectivamente, conforme lo marque el Ministerio del Ambiente.
 - Una vez que los desechos peligrosos y el manifiesto se haya entregado al transportista y de contar con los medios, el generador podrá enviar vía correo electrónico o fax este manifiesto al Ministerio del Ambiente.
 - Llenar con letra de molde, máquina o computadora.



MANIFIESTO ÚNICO DE ENTREGA, TRANSPORTE Y RECEPCIÓN DE DESECHOS PELIGROSOS

1. NÚM. DE REGISTRO COMO GENERADOR DE DESECHOS. 02-16-DPAPCH-002		2. NÚM. DE LICENCIA AMBIENTAL 120		3. No. DE MANIFIESTO CL1-2017-616		4. PAGINA	
5. NOMBRE DE LA EMPRESA GENERADORA: EPMQ - EMPRESA PUBLICA METROPOLITANA DE QUITO				6. REGISTRO ÚNICO DE CONTRIBUYENTES 1768164650001			
7. NOMBRE DE LA INSTALACIÓN GENERADORA: EL PUEBLO - C.U.				DOMICILIO (CALLE Y NO): CANTÓN: QUITO No ONU: TEL: PROV.: PICHINCHA PARROQUIA:			
8. DESCRIPCIÓN (Nombre del desecho de acuerdo al Listado Nacional e Indicar CRTIB)		Código del Desecho	CONTENEDOR TIPO CAPACIDAD		CANTIDAD TOTAL DEL DESECHO	UNIDAD VOLUMEN / PESO	
Material adsorbente contaminado con hidrocarburos		NE-42	fk 55 Gal		12,0	kg	
Envases contaminados con materiales peligrosos		NE-27	fk 55 Gal		35,0	kg	
Suelos y materiales contaminados con hidrocarburos u otras sustancias peligrosas		F-42.02					
Filtros usados de aceite		NE-32					
Equipo de protección personal contaminado con materiales peligrosos		NE-30					
Aceites minerales usados		NE-03					
Material de embalaje contaminado con restos de sustancias o desechos peligrosos		NE-44					
Residuos de tintas, pinturas, resinas que contengan sustancias peligrosas y exhiban características de peligrosidad		NE-49					
Envases y contenedores vacíos de materiales tóxicos sin previo tratamiento		NE-29					
Tubos fluorescentes, lámpara, focos u otra luminaria que ha terminado su vida útil y que contienen mercurio		NE-40					
Desechos biopeligrosos generados en atención médica		NE-10					
Mezclas oleosas, emulsionables de hidrocarburos - agua, desechos de taladrina		NE-45					
Chatarra contaminada con materiales peligrosos		NE-09					
9. INSTRUCCIONES ESPECIALES E INFORMACIÓN ADICIONAL PARA EL MANEJO SEGURO (INDICAR INCOMPATIBILIDAD):							
10. CERTIFICACIÓN DEL GENERADOR: DECLARO QUE EL CONTENIDO DE ESTE LOTE ESTA TOTAL Y CORRECTAMENTE DESCRITO MEDIANTE EL NOMBRE DEL DESECHO, CARACTERÍSTICAS CRTIB, BIEN EMPACADO, ENVASADO MARCADO Y ROTULADO, NO ESTÁ MEZCLADO CON DESECHOS O MATERIALES INCOMPATIBLES, SE HAN PREVISTO LAS CONDICIONES DE SEGURIDAD PARA SU TRANSPORTE POR VÍA TERRESTRE DE ACUERDO A LA LEGISLACIÓN NACIONAL VIGENTE. NOMBRE, CARGO Y FIRMA DEL RESPONSABLE: Edwin Rebolledo TELÉFONO Y/O CORREO ELECTRÓNICO DE RESPONSABLE: NO. DE RESOLUTIVO DE NO REUSO/RECICLAJE EN LA INSTALACIÓN: FECHA: 30 / 09 / 2017							
11. NOMBRE DE LA EMPRESA TRANSPORTISTA: PECKSA AMBIENTE S.A. DOMICILIO: SACHA KM 1/2 VÍA AL COCA TEL. NO. DE LICENCIA AMBIENTAL DEL MAE: 089-559 NO. DE LICENCIA DE POLICÍA NACIONAL: NO. DE PLAN DE CONTINGENCIAS APROBADO: Si el desecho se exporta, indicar No de embarque: N/A Puerto de salida: Fecha: Autorización: N/A 12. RECIBÍ LOS DESECHOS DESCRITOS EN EL MANIFIESTO PARA SU TRANSPORTE. NOMBRE: Walter Andrango FIRMA: [Firma] FECHA DE EMBARQUE: 30 / 09 / 2017 CARGO: CONDUCTOR							
13. RUTA DE LA EMPRESA GENERADORA HASTA SU ENTREGA. PROVINCIA, CANTÓN Y PARROQUIAS INTERMEDIAS: CARRETERAS O CAMINOS UTILIZADOS: E35 4. TIPO DE VEHÍCULO: CAMIÓN No. DE PLACA: 937-9493							
15. NOMBRE DE LA EMPRESA DESTINATARIA: HAZWAT 15.1 NÚMERO DE LICENCIA AMBIENTAL: 007 DOMICILIO: km 3 1/2 vía Centro Cayambe 15.2 En caso de existir diferencias en la Verificación de entrega (Marcar con una X): Cantidad <input type="checkbox"/> Tipo <input type="checkbox"/> Desecho <input type="checkbox"/> Rechazo parcial <input type="checkbox"/> Rechazo total <input type="checkbox"/> 15.3 Destinatario alterno. Nombre: Teléfono: No. de Licencia Ambiental 15.4 Nombre y Firma del responsable del destinatario alterno. 15.5 MANEJO QUE SE DARÁ AL DESECHO (Indicar con X y o especificar): REUSO/RECICLAJE TRATAMIENTO CO-PROCESAMIENTO INCINERACIÓN OTROS							
16. CERTIFICACIÓN DE LA RECEPCIÓN DE LOS DESECHOS DESCRITOS EN EL MANIFIESTO INDICADOS EN EL MANIFIESTO EXCEPTO LO INDICADO EN EL PUNTO 12. OBSERVACIONES: NOMBRE: Tania Aguilar Cota FIRMA: [Firma] CARGO: ASIST. ADMINISTRATIVO FECHA DE RECEPCIÓN: 05 / 10 / 2017							
INSTRUCCIONES: 1. Una vez que el generador obtenga el No. de registro y de Licencia Ambiental como generador de desechos peligroso deberá obtener del Ministerio del Ambiente el presente formato 2. Para cada embarque o volumen de transporte, el generador deberá entregar al transportista un manifiesto en original, debidamente firmado, y dos copias del mismo. 3. El transportista conservará una de las copias que le entregue el generador, para su archivo, y firmará el original del manifiesto, mismo que entregará al destinatario, junto con una copia de éste, en el momento en que le entregue los desechos peligrosos al destinatario. 4. El destinatario de los desechos peligrosos conservará la copia del manifiesto que le entregue el transportista, para su archivo, y firmará el original, mismo que deberá remitir de inmediato al generador. 5. El original del manifiesto y las copias del mismo, deberán ser conservados por el generador, por el transportista y por el destinatario de los desechos peligrosos, respectivamente, conforme lo marque el Ministerio del Ambiente. 6. Una vez que los desechos peligrosos y el manifiesto se haya entregado al transportista y de contar con los medios, el generador podrá enviar vía correo electrónico o fax este manifiesto al Ministerio del Ambiente. 7. Llenar con letra de molde, máquina o computadora.							





MANIFIESTO ÚNICO DE ENTREGA, TRANSPORTE Y RECEPCIÓN DE DESECHOS PELIGROSOS

1. NÚM. DE REGISTRO COMO GENERADOR DE DESECHOS: 02-16-DPAPCH-002
2. NÚM. DE LICENCIA AMBIENTAL: 120
3. No. DE MANIFIESTO: CL1- 2017- 617
4. PAGINA

5. NOMBRE DE LA EMPRESA GENERADORA: EPMQ - EMPRESA PUBLICA METROPOLITANA DE QUITO
6. REGISTRO ÚNICO DE CONTRIBUYENTES: 1768164650001
7. NOMBRE DE LA INSTALACIÓN GENERADORA: ALAMSDA - CL1
DOMICILIO (CALLE Y NO): QUITO
PROV.: PICHINCHA
CANTÓN: QUITO
No ONU:
TEL:

Table with 5 columns: DESCRIPCIÓN (Nombre del desecho de acuerdo al Listado Nacional e Indicar CRTIB), Código del Desecho, CONTENEDOR (TIPO, CAPACIDAD), CANTIDAD TOTAL DEL DESECHO, UNIDAD (VOLUMEN / PESO). Rows include: Material adsorbente contaminado con hidrocarburos, Envases contaminados con materiales peligrosos, Suelos y materiales contaminados con hidrocarburos u otras sustancias peligrosas, etc.

9. INSTRUCCIONES ESPECIALES E INFORMACIÓN ADICIONAL PARA EL MANEJO SEGURO (INDICAR INCOMPATIBILIDAD):

10. CERTIFICACIÓN DEL GENERADOR:

DECLARO QUE EL CONTENIDO DE ESTE LOTE ESTA TOTAL Y CORRECTAMENTE DESCRITO MEDIANTE EL NOMBRE DEL DESECHO, CARACTERÍSTICAS CRTIB, BIEN EMPACADO, ENVASADO MARCADO Y ROTULADO, NO ESTÁ MEZCLADO CON DESECHOS O MATERIALES INCOMPATIBLES, SE HAN PREVISTO LAS CONDICIONES DE SEGURIDAD PARA SU TRANSPORTE POR VÍA TERRESTRE DE ACUERDO A LA LEGISLACIÓN NACIONAL VIGENTE.

NOMBRE, CARGO Y FIRMA DEL RESPONSABLE: [Firma]
TELÉFONO Y/O CORREO ELECTRÓNICO DE RESPONSABLE:
NO. DE RESOLUTIVO DE NO REUSO/RECICLAJE EN LA INSTALACIÓN:
FECHA: 30 / 09 / 2017

11. NOMBRE DE LA EMPRESA TRANSPORTISTA: GECKSA AMBIENTE S.A.
DOMICILIO: SACHA KM 1/2 VIA AL COCA

TEL.:
NO. DE LICENCIA AMBIENTAL DEL MAE: 089-559
NO. DE LICENCIA DE POLICÍA NACIONAL:
NO. DE PLAN DE CONTINGENCIAS APROBADO:
Si el desecho se exporta, indicar No de embarque: N/A
Fecha: N/A
Autorización: N/A

12. RECIBÍ LOS DESECHOS DESCRITOS EN EL MANIFIESTO PARA SU TRANSPORTE.
NOMBRE: Walter Andrange
CARGO: CONDUCTOR
FIRMA: [Firma]
FECHA DE EMBARQUE: 30 / 09 / 2017

13. RUTA DE LA EMPRESA GENERADORA HASTA SU ENTREGA.

PROVINCIA, CANTÓN Y PARROQUIAS INTERMEDIAS:
CARRETERAS O CAMINOS UTILIZADOS: E35

4. TIPO DE VEHÍCULO: CAMIÓN
No. DE PLACA: 937X - 9493

15. NOMBRE DE LA EMPRESA DESTINATARIA: HAZWAT

15.1 NÚMERO DE LICENCIA AMBIENTAL: 062
DOMICILIO: Km 37 1/2 via Auto Cayash

15.2 En caso de existir diferencias en la Verificación de entrega (Marcar con una X):
Cantidad Tipo Desecho Rechazo parcial Rechazo total

15.3 Destinatario alterno.
Nombre:
Teléfono:
No. de Licencia Ambiental

15.4 Nombre y Firma del responsable del destinatario alterno.
FECHA:
MES:
AÑO:

Table with 6 columns: REUSO/RECICLAJE, TRATAMIENTO, CO-PROCESAMIENTO, INCINERACIÓN, RESEGURIDAD, OTROS

16. CERTIFICACIÓN DE LA RECEPCIÓN DE LOS DESECHOS DESCRITOS EN EL MANIFIESTO INDICADOS EN EL MANIFIESTO EXCEPTO LO INDICADO EN EL PUNTO 12.

OBSERVACIONES:
NOMBRE: [Firma]
CARGO: [Firma]
FIRMA: [Firma]
FECHA DE RECEPCIÓN: 05 / 10 / 2017

- INSTRUCCIONES:
1. Una vez que el generador obtenga el No. de registro y de Licencia Ambiental como generador de desechos peligroso deberá obtener del Ministerio del Ambiente el presente formato
2. Para cada embarque o volumen de transporte, el generador deberá entregar al transportista un manifiesto en original, debidamente firmado, y dos copias del mismo.
3. El transportista conservará una de las copias que le entregue el generador, para su archivo, y firmará el original del manifiesto, mismo que entregará al destinatario, junto con una copia de éste, en el momento en que le entregue los desechos peligrosos al destinatario.
4. El destinatario de los desechos peligrosos conservará la copia del manifiesto que le entregue el transportista, para su archivo, y firmará el original, mismo que deberá remitir de inmediato al generador.
5. El original del manifiesto y las copias del mismo, deberán ser conservados por el generador, por el transportista y por el destinatario de los desechos peligrosos, respectivamente, conforme lo marque el Ministerio del Ambiente.
6. Una vez que los desechos peligrosos y el manifiesto se haya entregado al transportista y de contar con los medios, el generador podrá enviar vía correo electrónico o fax este manifiesto al Ministerio del Ambiente.
7. Llenar con letra de molde, máquina o computadora.

MANIFIESTO ÚNICO DE ENTREGA, TRANSPORTE Y RECEPCIÓN DE DESECHOS PELIGROSOS

1. NÚM. DE REGISTRO COMO GENERADOR DE DESECHOS. 02-16-DPAPCH-002		2. NÚM. DE LICENCIA AMBIENTAL 120		3. No. DE MANIFIESTO CLL-2017-618		4. PAGINA	
5. NOMBRE DE LA EMPRESA GENERADORA: EPMQ - EMPRESA PUBLICA METROPOLITANA DE QUITO				6. REGISTRO ÚNICO DE CONTRIBUYENTES 1768164650001			
7. NOMBRE DE LA INSTALACIÓN GENERADORA: MANTENIMIENTO SUP-CCU				8. DOMICILIO (CALLE Y NO): QUITO			
CANTÓN		PROV. PICHINCHA		PARROQUIA:			
No ONU		TEL					
8. DESCRIPCIÓN (Nombre del desecho de acuerdo al Listado Nacional e indicar CRTIB)	Código del Desecho	CONTENEDOR		CANTIDAD TOTAL DEL DESECHO	UNIDAD VOLUMEN / PESO		
		TIPO	CAPACIDAD				
Material adsorbente contaminado con hidrocarburos	NE-42	TE	556cf	17,0	Kg		
Envases contaminados con materiales peligrosos	NE-27						
Suelos y materiales contaminados con hidrocarburos u otras sustancias peligrosas	F.42.02						
Filtros usados de aceite	NE-32	TE	556cf	105,0	Kg.		
Equipo de protección personal contaminado con materiales peligrosos	NE-30						
Aceites minerales usados	NE-03						
Material de embalaje contaminado con restos de sustancias o desechos peligrosos	NE-44						
Residuos de tintas, pinturas, resinas que contengan sustancias peligrosas y exhiban características de peligrosidad	NE-49						
Envases y contenedores vacíos de materiales tóxicos sin previo tratamiento	NE-29						
Tubos fluorescentes, lámpara, focos u otra luminaria que ha terminado su vida útil y que contienen mercurio	NE-40						
Desechos biopeligrosos generados en atención médica	NE-10						
Suspensiones oleosas, emulsionables de hidrocarburos - agua, desechos de taladrina	NE-45						
Chatarra contaminada con materiales peligrosos	NE-09						
9. INSTRUCCIONES ESPECIALES E INFORMACIÓN ADICIONAL PARA EL MANEJO SEGURO (INDICAR INCOMPATIBILIDAD):							
10. CERTIFICACIÓN DEL GENERADOR: DECLARO QUE EL CONTENIDO DE ESTE LOTE ESTA TOTAL Y CORRECTAMENTE DESCRITO MEDIANTE EL NOMBRE DEL DESECHO, CARACTERÍSTICAS CRTIB, BIEN EMPACADO, ENVASADO MARCADO Y ROTULADO, NO ESTÁ MEZCLADO CON DESECHOS O MATERIALES INCOMPATIBLES, SE HAN PREVISTO LAS CONDICIONES DE SEGURIDAD PARA SU TRANSPORTE POR VÍA TERRESTRE DE ACUERDO A LA LEGISLACIÓN NACIONAL VIGENTE. NOMBRE, CARGO Y FIRMA DEL RESPONSABLE: Diego Madrid Andicor TELÉFONO Y/O CORREO ELECTRÓNICO DE RESPONSABLE: 0198816822 NO. DE RESOLUTIVO DE NO REUSO/RECICLAJE EN LA INSTALACIÓN: FECHA: 30 / 09 / 2017							
11. NOMBRE DE LA EMPRESA TRANSPORTISTA: PECKS AMBIENTE S.A. DOMICILIO: SPCA KM 1/2 VIA AL COCA TEL: NO. DE LICENCIA AMBIENTAL DEL MAE: 089-559 NO. DE LICENCIA DE POLICÍA NACIONAL: NO. DE PLAN DE CONTINGENCIAS APROBADO: Si el desecho se exporta, indicar No de embarque: N/A Fecha: N/A Autorización: N/A 12. RECIBI LOS DESECHOS DESCRITOS EN EL MANIFIESTO PARA SU TRANSPORTE. NOMBRE: Walter Andicango FIRMA: [Firma] CARGO: CONDUCTOR FECHA DE EMBARQUE: 30 09 2017 DÍA MES AÑO							
13. RUTA DE LA EMPRESA GENERADORA HASTA SU ENTREGA. PROVINCIA, CANTÓN Y PARROQUIAS INTERMEDIAS: CARRETERAS O CAMINOS UTILIZADOS: E35 TIPO DE VEHÍCULO: CAMIÓN No. DE PLACA: P37-9493							
15. NOMBRE DE LA EMPRESA DESTINATARIA: HAZWAT 15.1 NÚMERO DE LICENCIA AMBIENTAL: 087 DOMICILIO: 1km 37 1/2 via Auto Cuyaba 15.2 En caso de existir diferencias en la Verificación de entrega (Marcar con una X): Cantidad <input type="checkbox"/> Tipo <input type="checkbox"/> Desecho <input type="checkbox"/> Rechazo parcial <input type="checkbox"/> Rechazo total <input type="checkbox"/> 15.3 Destinatario alterno. Nombre: No. de Licencia Ambiental Teléfono: FECHA: [Firma] AÑO: 15.4 Nombre y Firma del responsable del destinatario alterno.							
15.5 MANEJO QUE SE DARÁ AL DESECHO (Indicar con X o especificar): REUSO/RECICLAJE <input type="checkbox"/> TRATAMIENTO <input type="checkbox"/> CO-PROCESAMIENTO <input type="checkbox"/> INCINERACIÓN <input checked="" type="checkbox"/> RELLENO DE SEGURIDAD <input type="checkbox"/> OTROS <input type="checkbox"/>							
16. CERTIFICACIÓN DE LA RECEPCIÓN DE LOS DESECHOS DESCRITOS EN EL MANIFIESTO INDICADOS EN EL MANIFIESTO EXCEPTO LO INDICADO EN EL PUNTO 12. OBSERVACIONES: NOMBRE: Tania Jarama Cordero FIRMA: [Firma] CARGO: Asist. Operativo FECHA DE RECEPCIÓN: 05 / 10 / 2017 DÍA MES AÑO							
INSTRUCCIONES: 1. Una vez que el generador obtenga el No. de registro y de Licencia Ambiental como generador de desechos peligroso deberá obtener del Ministerio del Ambiente el presente formato 2. Para cada embarque o volumen de transporte, el generador deberá entregar al transportista un manifiesto en original, debidamente firmado, y dos copias del mismo. 3. El transportista conservará una de las copias que le entregue el generador, para su archivo, y firmará el original del manifiesto, mismo que entregará al destinatario, junto con una copia de éste, en el momento en que le entregue los desechos peligrosos al destinatario. 4. El destinatario de los desechos peligrosos conservará la copia del manifiesto que le entregue el transportista, para su archivo, y firmará el original, mismo que deberá remitir de inmediato al generador. 5. El original del manifiesto y las copias del mismo, deberán ser conservados por el generador, por el transportista y por el destinatario de los desechos peligrosos, respectivamente, conforme lo marque el Ministerio del Ambiente. 6. Una vez que los desechos peligrosos y el manifiesto se haya entregado al transportista y de contar con los medios, el generador podrá enviar vía correo electrónico o fax este manifiesto al Ministerio del Ambiente. 7. Llenar con letra de molde, máquina o computadora.							



MANIFIESTO ÚNICO DE ENTREGA, TRANSPORTE Y RECEPCIÓN DE DESECHOS PELIGROSOS

Formulario de Manifiesto Único de Entrega, Transporte y Recepción de Desechos Peligrosos. Incluye secciones para Generador, Transportista y Destinatario, con campos para datos de registro, descripción de desechos, firmas y fechas.



MANIFIESTO ÚNICO DE ENTREGA, TRANSPORTE Y RECEPCIÓN DE DESECHOS PELIGROSOS

Form with sections: GENERADOR, TRANSPORTE, DESTINATARIO. Includes fields for registration number, company name, address, waste description, and signatures.

MANIFIESTO ÚNICO DE ENTREGA, TRANSPORTE Y RECEPCIÓN DE DESECHOS PELIGROSOS

1. NÚM. DE REGISTRO COMO GENERADOR DE DESECHOS. 02-16-DPAPCH-002		2. NÚM. DE LICENCIA AMBIENTAL 120		3. No. DE MANIFIESTO CU-2017-621		4. PAGINA	
5. NOMBRE DE LA EMPRESA GENERADORA: EPMMQ - EMPRESA PUBLICA METROPOLITANA DE QUITO		6. REGISTRO ÚNICO DE CONTRIBUYENTES 1768164650001		7. NOMBRE DE LA INSTALACIÓN GENERADORA: ALMACEN CENTRAL - CU			
DOMICILIO (CALLE Y NO): QUITO		PROV. Pichincha		PARROQUIA			
CANTÓN		TEL					
No ONU							
8. DESCRIPCIÓN (Nombre del desecho de acuerdo al Listado Nacional e indicar CRTIB)		Código del Desecho		CONTENEDOR		CANTIDAD TOTAL DEL DESECHO	UNIDAD VOLUMEN / PESO
				TIPO	CAPACIDAD		
Material adsorbente contaminado con hidrocarburos		NE-42					
Envases contaminados con materiales peligrosos		NE-27					
Suelos y materiales contaminados con hidrocarburos u otras sustancias peligrosas		F.42.02					
Filtros usados de aceite		NE-32					
Equipo de protección personal contaminado con materiales peligrosos		NE-30		TK	55 Gal	535,0	Kg
Aceites minerales usados		NE-03					
Material de embalaje contaminado con restos de sustancias o desechos peligrosos		NE-44					
Residuos de tintas, pinturas, resinas que contengan sustancias peligrosas y exhiban características de peligrosidad		NE-49					
Envases y contenedores vacíos de materiales tóxicos sin previo tratamiento		NE-29					
Tubos fluorescentes, lámpara, focos u otra luminaria que ha terminado su vida útil y que contienen mercurio		NE-40					
Desechos biopeligrosos generados en atención médica		NE-10					
Mezclas oleosas, emulsionables de hidrocarburos - agua, desechos de taladrina		NE-45					
Chatarra contaminada con materiales peligrosos		NE-09					
9. INSTRUCCIONES ESPECIALES E INFORMACIÓN ADICIONAL PARA EL MANEJO SEGURO (INDICAR INCOMPATIBILIDAD):							
10. CERTIFICACIÓN DEL GENERADOR: DECLARO QUE EL CONTENIDO DE ESTE LOTE ESTA TOTAL Y CORRECTAMENTE DESCRITO MEDIANTE EL NOMBRE DEL DESECHO, CARACTERÍSTICAS CRTIB, BIEN EMPACADO, ENVASADO MARCADO Y ROTULADO, NO ESTÁ MEZCLADO CON DESECHOS O MATERIALES INCOMPATIBLES, SE HA PREVISTO LAS CONDICIONES DE SEGURIDAD PARA SU TRANSPORTE POR VÍA TERRESTRE DE ACUERDO A LA LEGISLACIÓN NACIONAL VIGENTE.							
NOMBRE, CARGO Y FIRMA DEL RESPONSABLE: <u>ANDRÉS MARTÍNEZ</u>							
TELÉFONO Y/O CORREO ELECTRÓNICO DE RESPONSABLE:							
NO. DE RESOLUTIVO DE NO REUSO/RECICLAJE EN LA INSTALACIÓN:							
FECHA: <u>6/10/2017</u>							
11. NOMBRE DE LA EMPRESA TRANSPORTISTA: <u>Perksambiente SA</u>							
DOMICILIO: <u>Sachs km 1 1/2 vía al lago</u>							
TEL:		NO. DE LICENCIA AMBIENTAL DEL MAE: <u>089-559</u>		NO. DE LICENCIA DE POLICÍA NACIONAL:		NO. DE PLAN DE CONTINGENCIAS APROBADO:	
Si el desecho se exporta, indicar <u>N/A</u>		No de embarque: <u>N/A</u>		Puerto de salida:		Fecha: <u>N/A</u>	
				Autorización: <u>N/A</u>		<u>[Firma]</u>	
12. RECIBÍ LOS DESECHOS DESCRITOS EN EL MANIFIESTO PARA SU TRANSPORTE.							
NOMBRE: <u>WALTER ANDRANO</u>							
CARGO: <u>CONDUCTOR</u>							
FIRMA: <u>[Firma]</u>							
FECHA DE EMBARQUE: <u>6 10 2017</u>							
13. RUTA DE LA EMPRESA GENERADORA HASTA SU ENTREGA.							
PROVINCIA, CANTÓN Y PARROQUIAS INTERMEDIAS:				CARRETERAS O CAMINOS UTILIZADOS:			
14. TIPO DE VEHÍCULO: <u>Camión</u> No. DE PLACA: <u>PBX-9493</u>							
15. NOMBRE DE LA EMPRESA DESTINATARIA: <u>HARWAR / CRA. CIA. LTDA.</u>							
15.1 NÚMERO DE LICENCIA AMBIENTAL: <u>140</u>							
DOMICILIO: <u>Km. 8 vía Lago Agrio al Coca.</u>							
15.2 En caso de existir diferencias en la Verificación de entrega (Marcar con una X):							
Cantidad <input type="checkbox"/>		Tipo <input type="checkbox"/>		Desecho <input type="checkbox"/>		Rechazo parcial <input type="checkbox"/>	
Rechazo total <input type="checkbox"/>							
15.3 Destinatario alterno.							
Nombre:							
Teléfono:							
No. de Licencia Ambiental:							
15.4 Nombre y Firma del responsable del destinatario alterno.							
FECHA:							
DÍA MES AÑO							
15.5 MANEJO QUE SE DARÁ AL DESECHO (Indicar con X y o especificar)		REUSO/RECICLAJE		TRATAMIENTO		CO-PROCESAMIENTO	
						INCINERACIÓN	
						RELLENO DE SEGURIDAD	
						OTROS	
16. CERTIFICACIÓN DE LA RECEPCIÓN DE LOS DESECHOS DESCRITOS EN EL MANIFIESTO INDICADOS EN EL MANIFIESTO EXCEPTO LO INDICADO EN EL PUNTO 12.							
OBSERVACIONES: <u>MU-2849 / GOIA-26822.</u>							
NOMBRE: <u>Maxis Arceño</u>							
CARGO: <u>SUP-PLA.</u>							
FIRMA: <u>[Firma]</u>							
FECHA DE RECEPCIÓN: <u>18 10 17</u>							
DÍA MES AÑO							
INSTRUCCIONES:							
1. Una vez que el generador obtenga el No. de registro y de Licencia Ambiental como generador de desechos peligroso deberá obtener del Ministerio del Ambiente el presente formato							
2. Para cada embarque o volumen de transporte, el generador deberá entregar al transportista un manifiesto en original, debidamente firmado, y dos copias del mismo.							
3. El transportista conservará una de las copias que le entregue el generador, para su archivo, y firmará el original del manifiesto, mismo que entregará al destinatario, junto con una copia de éste, en el momento en que le entregue los desechos peligrosos al destinatario.							
4. El destinatario de los desechos peligrosos conservará la copia del manifiesto que le entregue el transportista, para su archivo, y firmará el original, mismo que deberá remitir de inmediato al generador.							
5. El original del manifiesto y las copias del mismo, deberán ser conservados por el generador, por el transportista y por el destinatario de los desechos peligrosos, respectivamente, conforme lo marque el Ministerio del Ambiente.							
6. Una vez que los desechos peligrosos y el manifiesto se haya entregado al transportista y de contar con los medios, el generador podrá enviar vía correo electrónico o fax este manifiesto al Ministerio del Ambiente.							
7. Llenar con letra de molde, máquina o computadora.							



MANIFIESTO ÚNICO DE ENTREGA, TRANSPORTE Y RECEPCIÓN DE DESECHOS PELIGROSOS

Formulario de Manifiesto Único de Entrega, Transporte y Recepción de Desechos Peligrosos. Incluye secciones para Generador, Transportista y Destinatario, con campos para datos de registro, descripción de desechos, firmas y fechas.

- INSTRUCCIONES:
1. Una vez que el generador obtenga el No. de registro y de Licencia Ambiental como generador de desechos peligroso deberá obtener del Ministerio del Ambiente el presente formato
2. Para cada embarque o volumen de transporte, el generador deberá entregar al transportista un manifiesto en original, debidamente firmado, y dos copias del mismo.
3. El transportista conservará una de las copias que le entregue el generador, para su archivo, y firmará el original del manifiesto, mismo que entregará al destinatario, junto con una copia de éste, en el momento en que le entregue los desechos peligrosos al destinatario.
4. El destinatario de los desechos peligrosos conservará la copia del manifiesto que le entregue el transportista, para su archivo, y firmará el original, mismo que deberá remitir de inmediato al generador.
5. El original del manifiesto y las copias del mismo, deberán ser conservados por el generador, por el transportista y por el destinatario de los desechos peligrosos, respectivamente, conforme lo marque el Ministerio del Ambiente.
6. Una vez que los desechos peligrosos y el manifiesto se haya entregado al transportista y de contar con los medios, el generador podrá enviar vía correo electrónico o fax este manifiesto al Ministerio del Ambiente.
7. Llenar con letra de molde, máquina o computadora.



MANIFIESTO ÚNICO DE ENTREGA, TRANSPORTE Y RECEPCIÓN DE DESECHOS PELIGROSOS

Form with sections: GENERADOR, TRANSPORTE, DESTINATARIO. Includes fields for registration number, company name, address, waste description, and recipient information.

- INSTRUCCIONES: 1. Una vez que el generador obtenga el No. de registro... 2. Para cada embarque... 3. El transportista conservará una de las copias... 4. El destinatario de los desechos peligrosos conservará la copia del manifiesto... 5. El original del manifiesto y las copias del mismo... 6. Una vez que los desechos peligrosos y el manifiesto se haya entregado... 7. Llenar con letra de molde, máquina o computadora.



MANIFIESTO ÚNICO DE ENTREGA, TRANSPORTE Y RECEPCIÓN DE DESECHOS PELIGROSOS

Form with sections: GENERADOR, TRANSPORTE, DESTINATARIO. Includes fields for registration number, company name, address, waste description, and recipient information.

- INSTRUCCIONES: 1. Una vez que el generador obtenga el No. de registro... 2. Para cada embarque o volumen de transporte... 3. El transportista conservará una de las copias...



MANIFIESTO ÚNICO DE ENTREGA, TRANSPORTE Y RECEPCIÓN DE DESECHOS PELIGROSOS

Formulario de Manifiesto Único de Entrega, Transporte y Recepción de Desechos Peligrosos. Incluye secciones para Generador, Transportista y Destinatario, con campos para datos de registro, descripción de desechos, firmas y sellos.



MANIFIESTO ÚNICO DE ENTREGA, TRANSPORTE Y RECEPCIÓN DE DESECHOS PELIGROSOS

1. NÚM. DE REGISTRO COMO GENERADOR DE DESECHOS. 2. NÚM. DE LICENCIA AMBIENTAL. 3. No. DE MANIFIESTO. 4. PAGINA

5. NOMBRE DE LA EMPRESA GENERADORA: EPMMO - EMPRESA PUBLICA METROPOLITANA DE QUITO
6. REGISTRO ÚNICO DE CONTRIBUYENTES: 176816465001
7. NOMBRE DE LA INSTALACIÓN GENERADORA: PPTO Y LO CHSPA - CEUTA REPENSA
DOMICILIO (CALLE Y NO):
CANTÓN: Quiro
PROV.: Pichincha
FARROQUA:

Table with columns: DESCRIPCIÓN (Nombre del desecho de acuerdo al Listado Nacional e indicar CRTIB), Código del Desecho, CONTENEDOR (TIPO, CAPACIDAD), CANTIDAD TOTAL DEL DESECHO, UNIDAD (VOLUMEN / PESO). Rows include: Material adsorbente contaminado con hidrocarburos, Envases contaminados con materiales peligrosos, Suelos y materiales contaminados con hidrocarburos u otras sustancias peligrosas, etc.

9. INSTRUCCIONES ESPECIALES E INFORMACIÓN ADICIONAL PARA EL MANEJO SEGURO (INDICAR INCOMPATIBILIDAD):
10. CERTIFICACIÓN DEL GENERADOR:
DECLARO QUE EL CONTENIDO DE ESTE LOTE ESTA TOTAL Y CORRECTAMENTE DESCRITO MEDIANTE EL NOMBRE DEL DESECHO, CARACTERÍSTICAS CRTIB, BIEN EMPACADO, ENVASADO MARCADO Y ROTULADO, NO ESTÁ MEZCLADO CON DESECHOS O MATERIALES INCOMPATIBLES, SE HAN PREVISTO LAS CONDICIONES DE SEGURIDAD PARA SU TRANSPORTE POR VÍA TERRESTRE DE ACUERDO A LA LEGISLACIÓN NACIONAL VIGENTE.
NOMBRE, CARGO Y FIRMA DEL RESPONSABLE: DIEGO ANDRANGO ANDRANGO
TELÉFONO Y/O CORREO ELECTRÓNICO DE RESPONSABLE: 0998810822
FECHA: 30 / 09 / 2017

11. NOMBRE DE LA EMPRESA TRANSPORTISTA: PECSANBIENTE S.A
DOMICILIO: SACHA KM 1/2 VIA AL COCA
TEL. NO. DE LICENCIA AMBIENTAL DEL MAE: 089-559
NO. DE LICENCIA DE POLICÍA NACIONAL. NO. DE PLAN DE CONTINGENCIAS APROBADO:
Puerto de salida:
Fecha:
Autorización: H I A

12. RECIBÍ LOS DESECHOS DESCRITOS EN EL MANIFIESTO PARA SU TRANSPORTE.
NOMBRE: Walter Andrango
CARGO: CONDUCTOR
FIRMA:
FECHA DE EMBARQUE: 30 / 09 / 2017
13. RUTA DE LA EMPRESA GENERADORA HASTA SU ENTREGA.
PROVINCIA, CANTÓN Y PARROQUIAS INTERMEDIAS:
CARRETERAS O CAMINOS UTILIZADOS: E20 - E 45

14. TIPO DE VEHÍCULO: CAMIÓN
No. DE PLACA: 93x 9493
15. NOMBRE DE LA EMPRESA DESTINATARIA: PECSANBIENTE SA
15.1 NÚMERO DE LICENCIA AMBIENTAL: 089-559
DOMICILIO: SACHA KM 1/2 VIA AL COCA
15.2 En caso de existir diferencias en la Verificación de entrega (Marcar con una X):
Cantidad Tipo Desecho Rechazo parcial Rechazo total
15.3 Destinatario alterno.
Nombre:
Teléfono:
15.4 Nombre y Firma del responsable del destinatario alterno.
FECHA: DÍA MES AÑO

15.5 MANEJO QUE SE DARÁ AL DESECHO (Indicar con X y o especificar):
REUSO/RECICLAJE TRATAMIENTO COMPOSTEAMIENTO INCINERACIÓN RELLENO DE SEGURIDAD OTROS
16. CERTIFICACIÓN DE LA RECEPCIÓN DE LOS DESECHOS DESCRITOS EN EL MANIFIESTO INDICADOS EN EL MANIFIESTO EXCEPTO LO INDICADO EN EL PUNTO 12.
OBSERVACIONES:
NOMBRE: Walter Andrango Asist de Op
FIRMA:
FECHA DE RECEPCIÓN: 08 / 10 / 2017

- INSTRUCCIONES:
1. Una vez que el generador obtenga el No. de registro y de Licencia Ambiental como generador de desechos peligroso deberá obtener del Ministerio del Ambiente el presente formato
2. Para cada embarque o volumen de transporte, el generador deberá entregar al transportista un manifiesto en original, debidamente firmado, y dos copias del mismo.
3. El transportista conservará una de las copias que le entregue el generador, para su archivo, y firmará el original del manifiesto, mismo que entregará al destinatario, junto con una copia de éste, en el momento en que le entregue los desechos peligrosos al destinatario.
4. El destinatario de los desechos peligrosos conservará la copia del manifiesto que le entregue el transportista, para su archivo, y firmará el original, mismo que deberá remitir de inmediato al generador.
5. El original del manifiesto y las copias del mismo, deberán ser conservados por el generador, por el transportista y por el destinatario de los desechos peligrosos, respectivamente, conforme lo marque el Ministerio del Ambiente.
6. Una vez que los desechos peligrosos y el manifiesto se haya entregado al transportista y de contar con los medios, el generador podrá enviar vía correo electrónico o fax este manifiesto al Ministerio del Ambiente.
7. Llenar con letra de molde, máquina o computadora.



MANIFIESTO ÚNICO DE ENTREGA, TRANSPORTE Y RECEPCIÓN DE DESECHOS PELIGROSOS

Formulario de Manifiesto Único de Entrega, Transporte y Recepción de Desechos Peligrosos. Incluye secciones para Generador, Transporte y Destinatario, con campos para descripción de desechos, datos de contacto, firmas y certificaciones.

MANIFIESTO ÚNICO DE ENTREGA, TRANSPORTE Y RECEPCIÓN DE DESECHOS PELIGROSOS

1. NÚM. DE REGISTRO COMO GENERADOR DE DESECHOS. 02-16-DPAPCH-002		2. NÚM. DE LICENCIA AMBIENTAL 120		3. No. DE MANIFIESTO CJA-CVP-2017-010		4. PAGINA		
5. NOMBRE DE LA EMPRESA GENERADORA: EPMMQ - EMPRESA PUBLICA METROPOLITANA DE QUITO		6. REGISTRO ÚNICO DE CONTRIBUYENTES 1769164650001		7. NOMBRE DE LA INSTALACIÓN GENERADORA: VODELAS HORTE - VASCOXEL PAREDES				
DOMICILIO (CALLE Y NO): QUITO		PROV. PICHINCHA		PARROQUIA				
CANTÓN		TEL						
No ONU								
GENERADOR	8. DESCRIPCIÓN (Nombre del desecho de acuerdo al Listado Nacional e indicar CRTIB)		Código del Desecho	CONTENEDOR		CANTIDAD TOTAL DEL DESECHO	UNIDAD	
	Material adsorbente contaminado con hidrocarburos		NE-42	TIPO	CAPACIDAD		VOLUMEN / PESO	
	Envases contaminados con materiales peligrosos		NE-27	TE	55 Gal	17	Kg.	
	Suelos y materiales contaminados con hidrocarburos u otras sustancias peligrosas		F.42.02					
	Filtros usados de aceite		NE-32	TE	55 Gal	9	Kg	
	Equipo de protección personal contaminado con materiales peligrosos		NE-30					
	Aceites minerales usados		NE-03					
	Material de embalaje contaminado con restos de sustancias o desechos peligrosos		NE-44					
	Residuos de tintas, pinturas, resinas que contengan sustancias peligrosas y exhiban características de peligrosidad		NE-49					
	Envases y contenedores vacíos de materiales tóxicos sin previo tratamiento		NE-29					
Tubos fluorescentes, lámpara, focos u otra luminaria que ha terminado su vida útil y que contienen mercurio		NE-40						
Desechos biopeligrosos generados en atención médica		NE-10						
Mezclas oleosas, emulsionables de hidrocarburos - agua, desechos de taladrina		NE-45						
9. INSTRUCCIONES ESPECIALES E INFORMACIÓN ADICIONAL PARA EL MANEJO SEGURO (INDICAR INCOMPATIBILIDAD):								
10. CERTIFICACIÓN DEL GENERADOR: DECLARO QUE EL CONTENIDO DE ESTE LOTE ESTA TOTAL Y CORRECTAMENTE DESCRITO MEDIANTE EL NOMBRE DEL DESECHO, CARACTERÍSTICAS CRTIB, BIEN EMPACADO, ENVASADO MARCADO Y ROTULADO, NO ESTÁ MEZCLADO CON DESECHOS O MATERIALES INCOMPATIBLES, SE HAN PREVISTO LAS CONDICIONES DE SEGURIDAD PARA SU TRANSPORTE POR VÍA TERRESTRE DE ACUERDO A LA LEGISLACIÓN NACIONAL VIGENTE. NOMBRE, CARGO Y FIRMA DEL RESPONSABLE: JUAN VACA / PROFESIONAL MEDIO AMBIENTE / Juan Vaca TELÉFONO Y/O CORREO ELECTRÓNICO DE RESPONSABLE: 0908844572 NO. DE RESOLUTIVO DE NO REUSO/RECICLAJE EN LA INSTALACIÓN: FECHA: 06-09-2017								
TRANSPORTE	11. NOMBRE DE LA EMPRESA TRANSPORTISTA: PECSA AMBIENTE S.A		DOMICILIO: SACHA Km 1/2 VÍA AL COLA		TEL.		NO. DE LICENCIA AMBIENTAL DEL MAE:	
	NO. DE LICENCIA DE POLICÍA NACIONAL:		NO. DE PLAN DE CONTINGENCIAS APROBADO:		Puerto de salida:		Fecha:	
	Si el desecho se exporta, indicar No de embarque:		Autorización: n/a		FIRMA: [Firma]		FECHA DE EMBARQUE: 06-09-2017	
12. RECIBÍ LOS DESECHOS DESCRITOS EN EL MANIFIESTO PARA SU TRANSPORTE. NOMBRE: WALTER ANDRANGO CARGO: CONDUCTOR								
13. RUTA DE LA EMPRESA GENERADORA HASTA SU ENTREGA. PROVINCIA, CANTÓN Y PARROQUIAS INTERMEDIAS: PICHINCHA - DME - OTCH CARRETERAS O CAMINOS UTILIZADOS: E35. 14. TIPO DE VEHÍCULO: CAMION No. DE PLACA: KBA-1044								
DESTINATARIO	15. NOMBRE DE LA EMPRESA DESTINATARIA: HAZWAT		15.1 NÚMERO DE LICENCIA AMBIENTAL: 007		DOMICILIO: Km 37 1/2 vía Puerto Cayambe		15.2 En caso de existir diferencias en la Verificación de entrega (Marcar con una X): Cantidad <input type="checkbox"/> Tipo <input type="checkbox"/> Desecho <input type="checkbox"/> Rechazo parcial <input type="checkbox"/> Rechazo total <input type="checkbox"/>	
	15.3 Destinatario alterno. Nombre: Teléfono:		No. de Licencia Ambiental		15.4 Nombre y Firma del responsable del destinatario alterno.		FECHA: MES AÑO	
	15.5 MANEJO QUE SE DARÁ AL DESECHO (Indicar con X y o especificar)		REUSO/RECICLAJE	TRATAMIENTO	CO-PROCESAMIENTO	INCINERACIÓN	RELLENO	OTROS
	16. CERTIFICACIÓN DE LA RECEPCIÓN DE LOS DESECHOS DESCRITOS EN EL MANIFIESTO INDICADOS EN EL MANIFIESTO EXCEPTO LO INDICADO EN EL PUNTO 12. OBSERVACIONES: NOMBRE: Anita Aguilar CARGO: Asist. Administrativo FIRMA: [Firma] FECHA DE RECEPCIÓN: 07/10/2017							
INSTRUCCIONES: 1. Una vez que el generador obtenga el No. de registro y de Licencia Ambiental como generador de desechos peligrosos deberá obtener del Ministerio del Ambiente el presente formato 2. Para cada embarque o volumen de transporte, el generador deberá entregar al transportista un manifiesto en original, debidamente firmado, y dos copias del mismo. 3. El transportista conservará una de las copias que le entregue el generador, para su archivo, y firmará el original del manifiesto, mismo que entregará al destinatario, junto con una copia de éste, en el momento en que le entregue los desechos peligrosos al destinatario. 4. El destinatario de los desechos peligrosos conservará la copia del manifiesto que le entregue el transportista, para su archivo, y firmará el original, mismo que deberá remitir de inmediato al generador. 5. El original del manifiesto y las copias del mismo, deberán ser conservados por el generador, por el transportista y por el destinatario de los desechos peligrosos, respectivamente, conforme lo marque el Ministerio del Ambiente. 6. Una vez que los desechos peligrosos y el manifiesto se haya entregado al transportista y de contar con los medios, el generador podrá enviar vía correo electrónico o fax este manifiesto al Ministerio del Ambiente. 7. Llenar con letra de molde, máquina o computadora.								



MANIFIESTO ÚNICO DE ENTREGA, TRANSPORTE Y RECEPCIÓN DE DESECHOS PELIGROSOS

Formulario de Manifiesto Único de Entrega, Transporte y Recepción de Desechos Peligrosos. Incluye secciones para Generador, Transportista, Destinatario y Observaciones, con campos para datos de registro, descripción de desechos, firmas y fechas.

MANIFIESTO ÚNICO DE ENTREGA, TRANSPORTE Y RECEPCIÓN DE DESECHOS PELIGROSOS

1. NÚM. DE REGISTRO COMO GENERADOR DE DESECHOS. 02-16-DPAPCH-002		2. NÚM. DE LICENCIA AMBIENTAL 120		3. No. DE MANIFIESTO CL1-1FC-2017-194		4. PAGINA		
5. NOMBRE DE LA EMPRESA GENERADORA: EPMQ - EMPRESA PUBLICA METROPOLITANA DE QUITO				6. REGISTRO ÚNICO DE CONTRIBUYENTES 1768164650001				
7. NOMBRE DE LA INSTALACIÓN GENERADORA: PRADERA - JFCE				DOMICILIO (CALLE Y NO): QUITO				
CANTÓN		PROV.		PARROQUIA		PICHINCHA		
No ONU		TEL						
GENERADOR	8. DESCRIPCIÓN (Nombre del desecho de acuerdo al Listado Nacional e indicar CRTIB)			Código del Desecho	CONTENEDOR		CANTIDAD TOTAL DEL DESECHO	UNIDAD
	Material adsorbente contaminado con hidrocarburos			NE-42	TIPO	CAPACIDAD		VOLUMEN / PESO
	Envases contaminados con materiales peligrosos			NE-27	TK	55 COP	154	Kg
	Suelos y materiales contaminados con hidrocarburos u otras sustancias peligrosas			F42.02	TK	55 COP	5	Kg
	Filtros usados de aceite			NE-32	TE	55 COP	13	Kg
	Equipo de protección personal contaminado con materiales peligrosos			NE-30				
	Aceites minerales usados			NE-03				
	Material de embalaje contaminado con restos de sustancias o desechos peligrosos			NE-44				
	Residuos de tintas, pinturas, resinas que contengan sustancias peligrosas y exhiban características de peligrosidad			NE-49				
	Envases y contenedores vacíos de materiales tóxicos sin previo tratamiento			NE-29				
Tubos fluorescentes, lámpara, focos u otra luminaria que ha terminado su vida útil y que contienen mercurio			NE-40					
Desechos biopeligrosos generados en atención médica			NE-10					
Mezclas oleosas, emulsionables de hidrocarburos - agua, desechos de taladrina			NE-45					
9. INSTRUCCIONES ESPECIALES E INFORMACIÓN ADICIONAL PARA EL MANEJO SEGURO (INDICAR INCOMPATIBILIDAD):								
10. CERTIFICACIÓN DEL GENERADOR: DECLARO QUE EL CONTENIDO DE ESTE LOTE ESTA TOTAL Y CORRECTAMENTE DESCRITO MEDIANTE EL NOMBRE DEL DESECHO, CARACTERÍSTICAS CRTIB, BIEN EMPACADO, ENVASADO MARCADO Y ROTULADO, NO ESTÁ MEZCLADO CON DESECHOS O MATERIALES INCOMPATIBLES, SE HAN PREVISTO LAS CONDICIONES DE SEGURIDAD PARA SU TRANSPORTE POR VÍA TERRESTRE DE ACUERDO A LA LEGISLACIÓN NACIONAL VIGENTE. NOMBRE, CARGO Y FIRMA DEL RESPONSABLE: GUIDO NOGALES TELÉFONO Y/O CORREO ELECTRÓNICO DE RESPONSABLE: NO. DE RESOLUTIVO DE NO REUSO/RECICLAJE EN LA INSTALACIÓN: FECHA: 6- Septiembre / 2017								
TRANSPORTE	11. NOMBRE DE LA EMPRESA TRANSPORTISTA: Reckambiente S.A. de C.V. DOMICILIO: Sacha km 1/2 vía al Coca TEL. NO. DE LICENCIA AMBIENTAL DEL MAE: 089-559 NO. DE LICENCIA DE POLICÍA NACIONAL. NO. DE PLAN DE CONTINGENCIAS APROBADO: Si el desecho se exporta, indicar No de embarque: N/A Puerto de salida: N/A Fecha: N/A Autorización: N/A 12. RECIBÍ LOS DESECHOS DESCRITOS EN EL MANIFIESTO PARA SU TRANSPORTE. NOMBRE: WALTER ANDRANGO CARGO: CONDUCTOR FIRMA: [Firma] FECHA DE EMBARQUE: 6 09 2017 DÍA MES AÑO							
	13. RUTA DE LA EMPRESA GENERADORA HASTA SU ENTREGA. PROVINCIA, CANTÓN Y PARROQUIAS INTERMEDIAS: PICHINCHA - DTC - Otas CARRETERAS O CAMINOS UTILIZADOS: E35 14. TIPO DE VEHÍCULO: CAMIÓN No. DE PLACA: KBA-1044							
	15. NOMBRE DE LA EMPRESA DESTINATARIA: 15.1 NÚMERO DE LICENCIA AMBIENTAL: HAZWAT 067 DOMICILIO: Km 37 1/2 vía Quito Cayambe. 15.2 En caso de existir diferencias en la Verificación de entrega (Marcar con una X): Cantidad <input type="checkbox"/> Tipo <input type="checkbox"/> Desecho <input type="checkbox"/> Rechazo parcial <input type="checkbox"/> Rechazo total <input type="checkbox"/> 15.3 Destinatario alterno. Nombre: Teléfono: No. de Licencia Ambiental 15.4 Nombre y Firma del responsable del destinatario alterno. FECHA: [Firma] DÍA MES AÑO							
	15.5 MANEJO QUE SE DARÁ AL DESECHO (Indicar con X y o especificar) REUSO/RECICLAJE <input type="checkbox"/> TRATAMIENTO <input checked="" type="checkbox"/> CO-PROCESAMIENTO <input type="checkbox"/> INCINERACIÓN <input type="checkbox"/> RELLENO DE SEGURIDAD <input type="checkbox"/> OTROS <input type="checkbox"/>							
16. CERTIFICACIÓN DE LA RECEPCIÓN DE LOS DESECHOS DESCRITOS EN EL MANIFIESTO INDICADOS EN EL MANIFIESTO EXCEPTO LO INDICADO EN EL PUNTO 12. OBSERVACIONES: NOMBRE: [Firma] CARGO: [Firma] FIRMA: [Firma] FECHA DE RECEPCIÓN: 08/09/2017 DÍA MES AÑO								

- INSTRUCCIONES:
- Una vez que el generador obtenga el No. de registro y de Licencia Ambiental como generador de desechos peligrosos deberá obtener del Ministerio del Ambiente el presente formato
 - Para cada embarque o volumen de transporte, el generador deberá entregar al transportista un manifiesto en original, debidamente firmado, y dos copias del mismo.
 - El transportista conservará una de las copias que le entregue el generador, para su archivo, y firmará el original del manifiesto, mismo que entregará al destinatario, junto con una copia de éste, en el momento en que le entregue los desechos peligrosos al destinatario.
 - El destinatario de los desechos peligrosos conservará la copia del manifiesto que le entregue el transportista, para su archivo, y firmará el original, mismo que deberá remitir de inmediato al generador.
 - El original del manifiesto y las copias del mismo, deberán ser conservados por el generador, por el transportista y por el destinatario de los desechos peligrosos, respectivamente, conforme lo marque el Ministerio del Ambiente.
 - Una vez que los desechos peligrosos y el manifiesto se haya entregado al transportista y de contar con los medios, el generador podrá enviar vía correo electrónico o fax este manifiesto al Ministerio del Ambiente.
 - Llenar con letra de molde, máquina o computadora.



MANIFIESTO ÚNICO DE ENTREGA, TRANSPORTE Y RECEPCIÓN DE DESECHOS PELIGROSOS

1. NÚM. DE REGISTRO COMO GENERADOR DE DESECHOS. 02-16-DPAPCH-002		2. NÚM. DE LICENCIA AMBIENTAL 120		3. No. DE MANIFIESTO CL1-1FC-2017-195		4. PAGINA		
5. NOMBRE DE LA EMPRESA GENERADORA: EPMQ - EMPRESA PUBLICA METROPOLITANA DE QUITO				6. REGISTRO ÚNICO DE CONTRIBUYENTES 1768164650001				
7. NOMBRE DE LA INSTALACIÓN GENERADORA: ALAMSPA - IFCE				DOMICILIO (CALLE Y NO): QUITO				
CANTÓN QUITO				PROV. PICHINCHA		PARROQUIA		
No ONU				TEL				
GENERADOR	8. DESCRIPCIÓN (Nombre del desecho de acuerdo al Listado Nacional e indicar CRTIB)			Código del Desecho	CONTENEDOR		CANTIDAD TOTAL DEL DESECHO	UNIDAD
					TIPO	CAPACIDAD		VOLUMEN / PESO
	Material adsorbente contaminado con hidrocarburos			NE-42				
	Envases contaminados con materiales peligrosos			NE-27				
	Suelos y materiales contaminados con hidrocarburos u otras sustancias peligrosas			F:42.02				
	Filtros usados de aceite			NE-32				
	Equipo de protección personal contaminado con materiales peligrosos			NE-30				
	Aceites minerales usados			NE-03	TK	55 Gal	20	Gal
	Material de embalaje contaminado con restos de sustancias o desechos peligrosos			NE-44				
	Residuos de tintas, pinturas, resinas que contengan sustancias peligrosas y exhiban características de peligrosidad			NE-49				
Envases y contenedores vacíos de materiales tóxicos sin previo tratamiento			NE-29					
Tubos fluorescentes, lámpara, focos u otra luminaria que ha terminado su vida útil y que contienen mercurio			NE-40					
Desechos biopeligrosos generados en atención médica			NE-10					
Mezclas oleosas, emulsionables de hidrocarburos - agua, desechos de taladrina			NE-45					
9. INSTRUCCIONES ESPECIALES E INFORMACIÓN ADICIONAL PARA EL MANEJO SEGURO (INDICAR INCOMPATIBILIDAD):								
10. CERTIFICACIÓN DEL GENERADOR: DECLARO QUE EL CONTENIDO DE ESTE LOTE ESTA TOTAL Y CORRECTAMENTE DESCRITO MEDIANTE EL NOMBRE DEL DESECHO, CARACTERÍSTICAS CRTIB, BIEN EMPACADO, ENVASADO MARCADO Y ROTULADO, NO ESTÁ MEZCLADO CON DESECHOS O MATERIALES INCOMPATIBLES, SE HAN PREVISTO LAS CONDICIONES DE SEGURIDAD PARA SU TRANSPORTE POR VÍA TERRESTRE DE ACUERDO A LA LEGISLACIÓN NACIONAL VIGENTE. NOMBRE, CARGO Y FIRMA DEL RESPONSABLE: Flaviano Jurezo / PROFESOR DE M.A CL1 / Flaviano Jurezo TELÉFONO Y/O CORREO ELECTRÓNICO DE RESPONSABLE: NO. DE RESOLUTIVO DE NO REUSO/RECICLAJE EN LA INSTALACIÓN: FECHA: 09-09-2017								
TRANSPORTE	11. NOMBRE DE LA EMPRESA TRANSPORTISTA: PECCS AMBIENTE S.A							
	DOMICILIO: Sacha Km 1/2 Vía al Coca							
	TEL.		NO. DE LICENCIA AMBIENTAL DEL MAE: 089-559		NO. DE LICENCIA DE POLICÍA NACIONAL:		NO. DE PLAN DE CONTINGENCIAS APROBADO:	
	Si el desecho se exporta, indicar		No de embarque:		Puerto de salida:		Fecha:	
12. RECIBÍ LOS DESECHOS DESCRITOS EN EL MANIFIESTO PARA SU TRANSPORTE. NOMBRE: WALTER ANDRANGO CARGO: CONDUCTOR FIRMA: [Firma] FECHA DE EMBARQUE: 09 09 2017								
13. RUTA DE LA EMPRESA GENERADORA HASTA SU ENTREGA.								
PROVINCIA, CANTÓN Y PARROQUIAS INTERMEDIAS				CARRETERAS O CAMINOS UTILIZADOS				
14. TIPO DE VEHÍCULO: CAMIÓN No. DE PLACA: KBA-1044								
15. NOMBRE DE LA EMPRESA DESTINATARIA: peccsambiente S.A								
15.1 NÚMERO DE LICENCIA AMBIENTAL: 089-559								
DOMICILIO: Sacha Km 1/2 Vía al Coca								
15.2 En caso de existir diferencias en la Verificación de entrega (Marcar con una X): Cantidad <input type="checkbox"/> Tipo <input type="checkbox"/> Desecho <input type="checkbox"/> Rechazo parcial <input type="checkbox"/> Rechazo total <input type="checkbox"/>								
15.3 Destinatario alterno. Nombre: Teléfono: No. de Licencia Ambiental								
15.4 Nombre y Firma del responsable del destinatario alterno. FECHA: DÍA MES AÑO								
DESTINATARIO	15.5 MANEJO QUE SE DARÁ AL DESECHO (Indicar con X y o especificar)							
	REUSO/RECICLAJE	TRATAMIENTO	CO-PROCESAMIENTO	INCINERACIÓN	RELLENO DE SEGURIDAD	OTROS		
16. CERTIFICACIÓN DE LA RECEPCIÓN DE LOS DESECHOS DESCRITOS EN EL MANIFIESTO INDICADOS EN EL MANIFIESTO EXCEPTO LO INDICADO EN EL PUNTO 12. OBSERVACIONES: NOMBRE: W. Andrango Asist. de Op CARGO: FIRMA: [Firma] FECHA DE RECEPCIÓN: 10 09 2017								
INSTRUCCIONES:								
1. Una vez que el generador obtenga el No. de registro y de Licencia Ambiental como generador de desechos peligrosos deberá obtener del Ministerio del Ambiente el presente formato								
2. Para cada embarque o volumen de transporte, el generador deberá entregar al transportista un manifiesto en original, debidamente firmado, y dos copias del mismo.								
3. El transportista conservará una de las copias que le entregue el generador, para su archivo, y firmará el original del manifiesto, mismo que entregará al destinatario, junto con una copia de éste, en el momento en que le entregue los desechos peligrosos al destinatario.								
4. El destinatario de los desechos peligrosos conservará la copia del manifiesto que le entregue el transportista, para su archivo, y firmará el original, mismo que deberá remitir de inmediato al generador.								
5. El original del manifiesto y las copias del mismo, deberán ser conservados por el generador, por el transportista y por el destinatario de los desechos peligrosos, respectivamente, conforme lo marque el Ministerio del Ambiente.								
6. Una vez que los desechos peligrosos y el manifiesto se haya entregado al transportista y de contar con los medios, el generador podrá enviar vía correo electrónico o fax este manifiesto al Ministerio del Ambiente.								
7. Llenar con letra de molde, máquina o computadora.								



MANIFIESTO ÚNICO DE ENTREGA, TRANSPORTE Y RECEPCIÓN DE DESECHOS PELIGROSOS

1. NÚM. DE REGISTRO COMO GENERADOR DE DESECHOS. 02-16-DPAPCH-002		2. NÚM. DE LICENCIA AMBIENTAL 120		3. No. DE MANIFIESTO C.L.1-1EC-2017-196		4. PAGINA	
5. NOMBRE DE LA EMPRESA GENERADORA: EPMQ - EMPRESA PUBLICA METROPOLITANA DE QUITO		6. REGISTRO ÚNICO DE CONTRIBUYENTES 1768164650001		7. NOMBRE DE LA INSTALACIÓN GENERADORA: LA PADRELA - JFGE			
DOMICILIO (CALLE Y NO): 0 QUIRO		PROV. PICHINCHA		CANTÓN QUIRO		TEL.	
8. DESCRIPCIÓN (Nombre del desecho de acuerdo al Listado Nacional e indicar CRTIB)		Código del Desecho		CONTENEDOR		CANTIDAD TOTAL DEL DESECHO	
				TIPO		CAPACIDAD	
Material adsorbente contaminado con hidrocarburos		NE-42		7K		5569	
Envases contaminados con materiales peligrosos		NE-27		7K		5569	
Suelos y materiales contaminados con hidrocarburos u otras sustancias peligrosas		F.42.02					
Filtros usados de aceite		NE-32					
Equipo de protección personal contaminado con materiales peligrosos		NE-30					
Aceites minerales usados		NE-03					
Material de embalaje contaminado con restos de sustancias o desechos peligrosos		NE-44					
Residuos de tintas, pinturas, resinas que contengan sustancias peligrosas y exhiban características de peligrosidad		NE-49					
Envases y contenedores vacíos de materiales tóxicos sin previo tratamiento		NE-29					
Tubos fluorescentes, lámpara, focos u otra luminaria que ha terminado su vida útil y que contienen mercurio		NE-40					
Desechos biopeligrosos generados en atención médica		NE-10					
Mezclas oleosas, emulsionables de hidrocarburos - agua, desechos de taladrina		NE-15					
9. INSTRUCCIONES ESPECIALES E INFORMACIÓN ADICIONAL PARA EL MANEJO SEGURO (INDICAR INCOMPATIBILIDAD):							
10. CERTIFICACIÓN DEL GENERADOR:							
DECLARO QUE EL CONTENIDO DE ESTE LOTE ESTA TOTAL Y CORRECTAMENTE DESCRITO MEDIANTE EL NOMBRE DEL DESECHO, CARACTERÍSTICAS CRTIB, BIEN EMPACADO, ENVASADO MARCADO Y ROTULADO, NO ESTÁ MEZCLADO CON DESECHOS O MATERIALES INCOMPATIBLES. SE HAN PREVISTO LAS CONDICIONES DE SEGURIDAD PARA SU TRANSPORTE POR VÍA TERRESTRE DE ACUERDO A LA LEGISLACIÓN NACIONAL VIGENTE.							
NOMBRE, CARGO Y FIRMA DEL RESPONSABLE:		Diego Avila, Prof. Ambiente					
TELÉFONO Y/O CORREO ELECTRÓNICO DE RESPONSABLE:		5001050					
NO. DE RESOLUTIVO DE NO REUSO/RECICLAJE EN LA INSTALACIÓN:				FECHA:		18/09/2017	
11. NOMBRE DE LA EMPRESA TRANSPORTISTA:		PECKSA AMBIENTE S.A					
DOMICILIO:		SACHA Km 1/2 VIA AL COCA					
TEL.		NO. DE LICENCIA AMBIENTAL DEL MAE:		NO. DE LICENCIA DE POLICÍA NACIONAL:		NO. DE PLAN DE CONTINGENCIAS APROBADO:	
		089-559					
Si el desecho se exporta, indicar:		No de embarque:		Puerto de salida:		Fecha:	
H/A		H/A		H/A		H/A	
12. RECIBÍ LOS DESECHOS DESCRITOS EN EL MANIFIESTO PARA SU TRANSPORTE.							
NOMBRE:		Walter Andiangó		FIRMA:			
CARGO:		CONDUCTOR		FECHA DE EMBARQUE:		18 09 2017	
				DÍA		MES AÑO	
13. RUTA DE LA EMPRESA GENERADORA HASTA SU ENTREGA.							
PROVINCIA, CANTÓN Y PARROQUIAS INTERMEDIAS:		PICHINCHA - CAYAMBS - OTOP		CARRETERAS O CAMINOS UTILIZADOS:		E 35	
14. TIPO DE VEHÍCULO:		CAMION		No. DE PLACA:		PBY-3562	
15. NOMBRE DE LA EMPRESA DESTINATARIA:							
15.1 NÚMERO DE LICENCIA AMBIENTAL:		007					
DOMICILIO:		Km 37 1/2 via Auto Cayambe					
15.2 En caso de existir diferencias en la Verificación de entrega (Marcar con una X):							
Cantidad <input type="checkbox"/>		Tipo <input type="checkbox"/>		Desecho <input type="checkbox"/>		Rechazo parcial <input type="checkbox"/>	
						Rechazo total <input type="checkbox"/>	
15.3 Destinatario alterno.							
Nombre:							
Teléfono:				No. de Licencia Ambiental			
15.4 Nombre y Firma del responsable del destinatario alterno.				FECHA:			
				DÍA		MES AÑO	
15.5 MANEJO QUE SE DARÁ AL DESECHO (Indicar con X y o especificar)		REUSO/RECICLAJE		TRATAMIENTO		CO-PROCESAMIENTO	
						INCINERACIÓN	
						RELEVO DE	
						OTROS	
16. CERTIFICACIÓN DE LA RECEPCIÓN DE LOS DESECHOS DESCRITOS EN EL MANIFIESTO INDICADOS EN EL MANIFIESTO EXCEPTO LO INDICADO EN EL PUNTO 12.							
OBSERVACIONES:							
NOMBRE:		Kenny Juyucota		FIRMA:			
CARGO:		Asesor de Medio Ambiente		FECHA DE RECEPCIÓN:		19/09/2017	
				DÍA		MES AÑO	
INSTRUCCIONES:							
1. Una vez que el generador obtenga el No. de registro y de Licencia Ambiental como generador de desechos peligroso deberá obtener del Ministerio del Ambiente el presente formato							
2. Para cada embarque o volumen de transporte, el generador deberá entregar al transportista un manifiesto en original, debidamente firmado, y dos copias del mismo.							
3. El transportista conservará una de las copias que le entregue el generador, para su archivo, y firmará el original del manifiesto, mismo que entregará al destinatario, junto con una copia de éste, en el momento en que le entregue los desechos peligrosos al destinatario.							
4. El destinatario de los desechos peligrosos conservará la copia del manifiesto que le entregue el transportista, para su archivo, y firmará el original, mismo que deberá remitir de inmediato al generador.							
5. El original del manifiesto y las copias del mismo, deberán ser conservadas por el generador, por el transportista y por el destinatario de los desechos peligrosos, respectivamente, conforme lo marque el Ministerio del Ambiente.							
6. Una vez que los desechos peligrosos y el manifiesto se haya entregado al transportista y de contar con los medios, el generador podrá enviar vía correo electrónico o fax este manifiesto al Ministerio del Ambiente.							
7. Llenar con letra de molde, máquina o computadora.							



MANIFIESTO ÚNICO DE ENTREGA, TRANSPORTE Y RECEPCIÓN DE DESECHOS PELIGROSOS

1. NÚM. DE REGISTRO COMO GENERADOR DE DESECHOS. 02-16-DPAPCH-002		2. NÚM. DE LICENCIA AMBIENTAL 120		3. No. DE MANIFIESTO CL1-1FC-2017-197		4. PAGINA	
5. NOMBRE DE LA EMPRESA GENERADORA: EPMQM - EMPRESA PUBLICA METROPOLITANA DE QUITO		6. REGISTRO ÚNICO DE CONTRIBUYENTES 176816465001		7. NOMBRE DE LA INSTALACIÓN GENERADORA: BODEGO DE CHAUZ - IFCE			
DOMICILIO (CALLE Y NO): CANTÓN: QUITO		PROV. PICHINCHA		TEL			
8. DESCRIPCIÓN (Nombre del desecho de acuerdo al Listado Nacional e indicar CRTIB)		Código del Desecho		CONTENEDOR TIPO CAPACIDAD		CANTIDAD TOTAL DEL DESECHO UNIDAD VOLUMEN / PESO	
Material adsorbente contaminado con hidrocarburos		NE-42					
Envases contaminados con materiales peligrosos		NE-27					
Suelos y materiales contaminados con hidrocarburos u otras sustancias peligrosas		F.42.02					
Filtros usados de aceite		NE-32		TR 55 Gal		30,0 Kg	
Equipo de protección personal contaminado con materiales peligrosos		NE-30					
Aceites minerales usados		NE-03					
Material de embalaje contaminado con restos de sustancias o desechos peligrosos		NE-44					
Residuos de tintas, pinturas, resinas que contengan sustancias peligrosas y exhiban características de peligrosidad		NE-49					
Envases y contenedores vacíos de materiales tóxicos sin previo tratamiento		NE-29					
Tubos fluorescentes, lámpara, focos u otra luminaria que ha terminado su vida útil y que contienen mercurio		NE-40					
Desechos biopeligrosos generados en atención médica		NE-10					
Mezclas oleosas, emulsionables de hidrocarburos - agua, desechos de taladrina		NE-45					
9. INSTRUCCIONES ESPECIALES E INFORMACIÓN ADICIONAL PARA EL MANEJO SEGURO (INDICAR INCOMPATIBILIDAD):							
10. CERTIFICACIÓN DEL GENERADOR: DECLARO QUE EL CONTENIDO DE ESTE LOTE ESTA TOTAL Y CORRECTAMENTE DESCRITO MEDIANTE EL NOMBRE DEL DESECHO, CARACTERÍSTICAS CRTIB, BIEN EMPACADO, ENVASADO MARCADO Y ROTULADO, NO ESTÁ MEZCLADO CON DESECHOS O MATERIALES INCOMPATIBLES, SE HA PREVISTO LAS CONDICIONES DE SEGURIDAD PARA SU TRANSPORTE POR VÍA TERRESTRE DE ACUERDO A LA LEGISLACIÓN NACIONAL VIGENTE. NOMBRE, CARGO Y FIRMA DEL RESPONSABLE: Ing. Stefania Castillo Profesional Medio Ambiente TELÉFONO Y/O CORREO ELECTRÓNICO DE RESPONSABLE: [Redacted] NO. DE RESOLUTIVO DE NO REUSO/RECICLAJE EN LA INSTALACIÓN: [Redacted] FECHA: 20 / 09 / 2017							
11. NOMBRE DE LA EMPRESA TRANSPORTISTA: PECKS AMBIENTE S.A. DOMICILIO: SACHA KM 1/2 VIA AL COCA TEL. NO. DE LICENCIA AMBIENTAL DEL MAE: NO. DE LICENCIA DE POLICÍA NACIONAL: NO. DE PLAN DE CONTINGENCIAS APROBADO: Si el desecho se exporta, indicar No de embarque: Puerto de salida: Fecha: Autorización: [Redacted]							
12. RECIBÍ LOS DESECHOS DESCRITOS EN EL MANIFIESTO PARA SU TRANSPORTE. NOMBRE: Walter Andringo CARGO: CONDUCTOR FIRMA: [Redacted] FECHA DE EMBARQUE: 20 / 09 / 2017							
13. RUTA DE LA EMPRESA GENERADORA HASTA SU ENTREGA. PROVINCIA, CANTÓN Y PARROQUIAS INTERMEDIAS: Pichincha - Cayambe - Otón CARRETERAS O CAMINOS UTILIZADOS: E35. 14. TIPO DE VEHÍCULO: camion No. DE PLACA: PBX-9493							
15. NOMBRE DE LA EMPRESA DESTINATARIA: HAWAT 15.1 NÚMERO DE LICENCIA AMBIENTAL: DOMICILIO: 15.2 En caso de existir diferencias en la Verificación de entrega (Marcar con una X): Cantidad <input type="checkbox"/> Tipo <input type="checkbox"/> Desecho <input type="checkbox"/> Rechazo parcial <input type="checkbox"/> Rechazo total <input checked="" type="checkbox"/> 15.3 Destinatario alterno. Nombre: No. de Licencia Ambiental Teléfono: 15.4 Nombre y Firma del responsable del destinatario alterno. FECHA: [Redacted]							
15.5 MANEJO QUE SE DARÁ AL DESECHO (Indicar con X y/o especificar) RECICLAJE <input type="checkbox"/> TRATAMIENTO <input type="checkbox"/> CO-PROCESAMIENTO <input type="checkbox"/> INCINERACIÓN <input checked="" type="checkbox"/> RELLENO DE SEGURIDAD <input type="checkbox"/> OTROS <input type="checkbox"/>							
16. CERTIFICACIÓN DE LA RECEPCIÓN DE LOS DESECHOS DESCRITOS EN EL MANIFIESTO INDICADOS EN EL MANIFIESTO EXCEPTO LO INDICADO EN EL PUNTO 12. OBSERVACIONES: NOMBRE: [Redacted] FIRMA: [Redacted] CARGO: [Redacted] FECHA DE RECEPCIÓN: 21 / 09 / 2017							
INSTRUCCIONES: 1. Una vez que el generador obtenga el No. de registro y de Licencia Ambiental como generador de desechos peligroso deberá obtener del Ministerio del Ambiente el presente formato 2. Para cada embarque o volumen de transporte, el generador deberá entregar al transportista un manifiesto en original, debidamente firmado, y dos copias del mismo. 3. El transportista conservará una de las copias que le entregue el generador, para su archivo, y firmará el original del manifiesto, mismo que entregará al destinatario, junto con una copia de éste, en el momento en que lo entregue los desechos peligrosos al destinatario. 4. El destinatario de los desechos peligrosos conservará la copia del manifiesto que le entregue el transportista, para su archivo, y firmará el original, mismo que deberá remitir de inmediato al generador. 5. El original del manifiesto y las copias del mismo, deberán ser conservados por el generador, por el transportista y por el destinatario de los desechos peligrosos, respectivamente, conforme lo marque el Ministerio del Ambiente. 6. Una vez que los desechos peligrosos y el manifiesto se haya entregado al transportista y de contar con los medios, el generador podrá enviar vía correo electrónico o fax este manifiesto al Ministerio del Ambiente. 7. Llenar con letra de molde, máquina o computadora.							



MANIFIESTO ÚNICO DE ENTREGA, TRANSPORTE Y RECEPCIÓN DE DESECHOS PELIGROSOS

1. NÚM. DE REGISTRO COMO GENERADOR DE DESECHOS. 02-16-DPAPCH-002		2. NÚM. DE LICENCIA AMBIENTAL 120		3. No. DE MANIFIESTO CL-1-IFC-2017-198		4. PAGINA		
5. NOMBRE DE LA EMPRESA GENERADORA: EPMMQ - EMPRESA PUBLICA METROPOLITANA DE QUITO		6. REGISTRO ÚNICO DE CONTRIBUYENTES 1768164650001		7. NOMBRE DE LA INSTALACIÓN GENERADORA: PODRISO DE CHAUET - IFCE				
DOMICILIO (CALLE Y NO): QUITO		PROV. PICHINCHA		PARROQUIA				
CANTÓN		TEL		No ONU				
GENERADOR	8. DESCRIPCIÓN (Nombre del desecho de acuerdo al Listado Nacional e indicar CRTIB)			Código del Desecho	CONTENEDOR		CANTIDAD TOTAL DEL DESECHO	UNIDAD
					TIPO	CAPACIDAD		VOLUMEN / PESO
	Material adsorbente contaminado con hidrocarburos			NE-42				
	Envases contaminados con materiales peligrosos			NE-27				
	Suelos y materiales contaminados con hidrocarburos u otras sustancias peligrosas			F.42.02				
	Filtros usados de aceite			NE-32				
	Equipo de protección personal contaminado con materiales peligrosos			NE-30				
	Aceites minerales usados			NE-03	T+	55 gal	15,0	gal
	Material de embalaje contaminado con restos de sustancias o desechos peligrosos			NE-44				
	Residuos de tintas, pinturas, resinas que contengan sustancias peligrosas y exhiban características de peligrosidad			NE-49				
Envases y contenedores vacíos de materiales tóxicos sin previo tratamiento			NE-29					
Tubos fluorescentes, lámpara, focos u otra luminaria que ha terminado su vida útil y que contienen mercurio			NE-40					
Desechos biopeligrosos generados en atención médica			NE-10					
Mezclas oleosas, emulsionables de hidrocarburos - agua, desechos de taladrina			NE-45					
9. INSTRUCCIONES ESPECIALES E INFORMACIÓN ADICIONAL PARA EL MANEJO SEGURO (INDICAR INCOMPATIBILIDAD):								
10. CERTIFICACIÓN DEL GENERADOR: DECLARO QUE EL CONTENIDO DE ESTE LOTE ESTA TOTAL Y CORRECTAMENTE DESCRITO MEDIANTE EL NOMBRE DEL DESECHO, CARACTERÍSTICAS CRTIB, BIEN EMPACADO, ENVASADO MARCADO Y ROTULADO, NO ESTÁ MEZCLADO CON DESECHOS O MATERIALES INCOMPATIBLES, SE HAN PREVISTO LAS CONDICIONES DE SEGURIDAD PARA SU TRANSPORTE POR VÍA TERRESTRE DE ACUERDO A LA LEGISLACIÓN NACIONAL VIGENTE. NOMBRE, CARGO Y FIRMA DEL RESPONSABLE: Ing. Stefania Castillo Profesional Médico Ambiente TELÉFONO Y/O CORREO ELECTRÓNICO DE RESPONSABLE: NO. DE RESOLUTIVO DE NO REUSO/RECICLAJE EN LA INSTALACIÓN: FECHA: 20 / 09 / 2017								
11. NOMBRE DE LA EMPRESA TRANSPORTISTA: DECESA AMBIENTE S.A. DOMICILIO: SACHA KM 12 VIA AL COCA TEL. NO. DE LICENCIA AMBIENTAL DEL MAE: 089-559 NO. DE LICENCIA DE POLICÍA NACIONAL. NO. DE PLAN DE CONTINGENCIAS APROBADO. Si el desecho se exporta, indicar: N/A No de embarque: N/A Puerto de salida: Fecha: N/A Autorización: 12. RECIBI LOS DESECHOS DESCRITOS EN EL MANIFIESTO PARA SU TRANSPORTE. NOMBRE: Walter Anchango FIRMA CARGO: conductor FECHA DE EMBARQUE: 20 / 09 / 2017 DÍA MES AÑO								
13. RUTA DE LA EMPRESA GENERADORA HASTA SU ENTREGA. PROVINCIA, CANTÓN Y PARROQUIAS INTERMEDIAS: CARRETERAS O CAMINOS UTILIZADOS: E20 - E45 14. TIPO DE VEHÍCULO: CAMION No. DE PLACA: PBX - 9493								
15. NOMBRE DE LA EMPRESA DESTINATARIA: Pecksaambiente SA 15.1 NÚMERO DE LICENCIA AMBIENTAL: No. 089 - P 559 DOMICILIO: Cua D.S. via Sacha - San Carlos. 15.2 En caso de existir diferencias en la Verificación de entrega (Marcar con una X): Cantidad <input type="checkbox"/> Tipo <input type="checkbox"/> Desecho <input type="checkbox"/> Rechazo parcial <input type="checkbox"/> Rechazo total <input type="checkbox"/> 15.3 Destinatario alterno. Nombre: No. de Licencia Ambiental Teléfono: 15.4 Nombre y Firma del responsable del destinatario alterno. FECHA: DÍA MES AÑO								
15.5 MANEJO QUE SE DARÁ AL DESECHO (Indicar con X y/o especificar): REUSO/RECICLAJE <input type="checkbox"/> TRATAMIENTO <input type="checkbox"/> CO-PROCESAMIENTO <input type="checkbox"/> INCINERACIÓN <input type="checkbox"/> BELLERIO DE SEGURIDAD <input type="checkbox"/> OTROS <input type="checkbox"/>								
16. CERTIFICACIÓN DE LA RECEPCIÓN DE LOS DESECHOS DESCRITOS EN EL MANIFIESTO INDICADOS EN EL MANIFIESTO EXCEPTO LO INDICADO EN EL PUNTO 12. OBSERVACIONES: NOMBRE: W. Anchango FIRMA CARGO: Asist de op FECHA DE RECEPCIÓN: 23 / 09 / 2017 DÍA MES AÑO								
INSTRUCCIONES: 1. Una vez que el generador obtenga el No. de registro y de Licencia Ambiental como generador de desechos peligroso deberá obtener del Ministerio del Ambiente el presente formato 2. Para cada embarque o volumen de transporte, el generador deberá entregar al transportista un manifiesto en original, debidamente firmado, y dos copias del mismo. 3. El transportista conservará una de las copias que le entregue el generador, para su archivo, y firmará el original del manifiesto, mismo que entregará al destinatario, junto con una copia de éste, en el momento en que le entregue los desechos peligrosos al destinatario. 4. El destinatario de los desechos peligrosos conservará la copia del manifiesto que le entregue el transportista, para su archivo, y firmará el original, mismo que deberá remitir de inmediato al generador. 5. El original del manifiesto y las copias del mismo, deberán ser conservados por el generador, por el transportista y por el destinatario de los desechos peligrosos, respectivamente, conforme lo marque el Ministerio del Ambiente. 6. Una vez que los desechos peligrosos y el manifiesto se haya entregado al transportista y de contar con los medios, el generador podrá enviar vía correo electrónico o fax este manifiesto al Ministerio del Ambiente. 7. Llenar con letra de molde, máquina o computadora.								



MANIFIESTO ÚNICO DE ENTREGA, TRANSPORTE Y RECEPCIÓN DE DESECHOS PELIGROSOS

1. NÚM. DE REGISTRO COMO GENERADOR DE DESECHOS. 02-16-DPAPCH-002		2. NÚM. DE LICENCIA AMBIENTAL 120		3. No. DE MANIFIESTO CL1-1FC-2017-199		4. PAGINA		
5. NOMBRE DE LA EMPRESA GENERADORA: EPMQ - EMPRESA PUBLICA METROPOLITANA DE QUITO				6. REGISTRO ÚNICO DE CONTRIBUYENTES 1768164650001				
7. NOMBRE DE LA INSTALACIÓN GENERADORA: SALIDA DE SUPERFICIA 12 - IFCE				DOMICILIO (CALLE Y NO): QUITO				
CANTÓN				PROV. PICHINCHA		FABRQUA:		
No ONU				TEL				
GENERADOR	8. DESCRIPCIÓN (Nombre del desecho de acuerdo al Listado Nacional e indicar CRTIB)			Código del Desecho	CONTENEDOR		CANTIDAD TOTAL DEL DESECHO	UNIDAD
					TIPO	CAPACIDAD		VOLUMEN / PESO
	Material adsorbente contaminado con hidrocarburos			NE-42	7#	55 Gal	9,0	Kg
	Envases contaminados con materiales peligrosos			NE-27				
	Suelos y materiales contaminados con hidrocarburos u otras sustancias peligrosas			F-42.02				
	Filtros usados de aceite			NE-32				
	Equipo de protección personal contaminado con materiales peligrosos			NE-30				
	Aceites minerales usados			NE-03				
	Material de embalaje contaminado con restos de sustancias o desechos peligrosos			NE-44				
	Residuos de tintas, pinturas, resinas que contengan sustancias peligrosas y exhiban características de peligrosidad			NE-49				
Envases y contenedores vacíos de materiales tóxicos sin previo tratamiento			NE-29					
Tubos fluorescentes, lámpara, focos u otra luminaria que ha terminado su vida útil y que contienen mercurio			NE-40					
Desechos biopeligrosos generados en atención médica			NE-10					
Mezclas oleosas, emulsionables de hidrocarburos - agua, desechos de taladrina			NE-45					
9. INSTRUCCIONES ESPECIALES E INFORMACIÓN ADICIONAL PARA EL MANEJO SEGURO (INDICAR INCOMPATIBILIDAD):								
10. CERTIFICACIÓN DEL GENERADOR: DECLARO QUE EL CONTENIDO DE ESTE LOTE ESTÁ TOTAL Y CORRECTAMENTE DESCRITO MEDIANTE EL NOMBRE DEL DESECHO, CARACTERÍSTICAS CRTIB, BIEN EMPACADO, ENVASADO MARCADO Y ROTULADO, NO ESTÁ MEZCLADO CON DESECHOS O MATERIALES INCOMPATIBLES, SE HAN PREVISTO LAS CONDICIONES DE SEGURIDAD PARA SU TRANSPORTE POR VÍA TERRESTRE DE ACUERDO A LA LEGISLACIÓN NACIONAL VIGENTE.								
NOMBRE, CARGO Y FIRMA DEL RESPONSABLE Genio Nogales								
TELÉFONO Y/O CORREO ELECTRÓNICO DE RESPONSABLE								
NO. DE RESOLUTIVO DE NO REUSO/RECICLAJE EN LA INSTALACIÓN.								
FECHA: 28 / 09 / 2014								
11. NOMBRE DE LA EMPRESA TRANSPORTISTA: ROCKS AMBIENTE S.A.								
DOMICILIO: CACHA km 1/2 vía AL COCA								
TEL.								
NO. DE LICENCIA AMBIENTAL DEL MAE: 089-559								
NO. DE LICENCIA DE POLICÍA NACIONAL.								
NO. DE PLAN DE CONTINGENCIAS APROBADO:								
Puerto de salida:								
Fecha:								
Autorización:								
12. RECIBÍ LOS DESECHOS DESCRITOS EN EL MANIFIESTO PARA SU TRANSPORTE. NOMBRE: Walter Andrangó CARGO: CONDUCTOR								
FIRMA								
FECHA DE EMBARQUE: 28 / 09 / 2014								
13. RUTA DE LA EMPRESA GENERADORA HASTA SU ENTREGA. PROVINCIA, CANTÓN Y PARROQUIAS INTERMEDIAS: CANTÓN								
CARRETERAS O CAMINOS UTILIZADOS: E35.								
No. DE PLACA: QB * 9493								
14. TIPO DE VEHÍCULO: CAMIÓN								
15. NOMBRE DE LA EMPRESA DESTINATARIA: HAZWAT								
15.1 NÚMERO DE LICENCIA AMBIENTAL: 067								
DOMICILIO: km 3 3/4 vía Auto-Cayambe								
15.2 En caso de existir diferencias en la Verificación de entrega (Marcar con una X): Cantidad <input type="checkbox"/> Tipo <input type="checkbox"/> Desecho <input type="checkbox"/> Rechazo parcial <input type="checkbox"/> Rechazo total <input type="checkbox"/>								
15.3 Destinatario alterno. Nombre: No. de Licencia Ambiental								
15.4 Nombre y Firma del responsable del destinatario alterno. FECHA: DÍA MES AÑO								
15.5 MANEJO QUE SE DARÁ AL DESECHO (Indicar con X y o especificar) REUSO/RECICLAJE TRATAMIENTO CO-PROCESAMIENTO INCINERACIÓN RELLENO DE SEGURIDAD OTROS								
16. CERTIFICACIÓN DE LA RECEPCIÓN DE LOS DESECHOS DESCRITOS EN EL MANIFIESTO INDICADOS EN EL MANIFIESTO EXCEPTO LO INDICADO EN EL PUNTO 12. OBSERVACIONES: NOMBRE: María Jeyvalcocha CARGO: Asist. Administrativo FIRMA: María Jeyvalcocha FECHA DE RECEPCIÓN: 28 / 09 / 2014								

INSTRUCCIONES:

- Una vez que el generador obtenga el No. de registro y de Licencia Ambiental como generador de desechos peligroso deberá obtener del Ministerio del Ambiente el presente formato
- Para cada embarque o volumen de transporte, el generador deberá entregar al transportista un manifiesto en original, debidamente firmado, y dos copias del mismo.
- El transportista conservará una de las copias que le entregue el generador, para su archivo, y firmará el original del manifiesto, mismo que entregará al destinatario, junto con una copia de éste, en el momento en que le entregue los desechos.
- El destinatario de los desechos peligrosos conservará la copia del manifiesto que le entregue el transportista, para su archivo, y firmará el original, mismo que deberá remitir de inmediato al generador.
- El original del manifiesto y las copias del mismo, deberán ser conservados por el generador, por el transportista y por el destinatario de los desechos peligrosos, respectivamente, conforme lo marque el Ministerio del Ambiente.
- Una vez que los desechos peligrosos y el manifiesto se haya entregado al transportista y de contar con los medios, el generador podrá enviar vía correo electrónico o fax este manifiesto al Ministerio del Ambiente.
- Llenar con letra de molde, máquina o computadora.



MANIFIESTO ÚNICO DE ENTREGA, TRANSPORTE Y RECEPCIÓN DE DESECHOS PELIGROSOS

1. NÚM. DE REGISTRO COMO GENERADOR DE DESECHOS. 02-16-DPAPCH-002		2. NÚM. DE LICENCIA AMBIENTAL 120		3. No. DE MANIFIESTO C11-NEST-2017-002		4. PAGINA	
5. NOMBRE DE LA EMPRESA GENERADORA: EPMIQ - EMPRESA PUBLICA METROPOLITANA DE QUITO				6. REGISTRO ÚNICO DE CONTRIBUYENTES 1768164650001			
7. NOMBRE DE LA INSTALACIÓN GENERADORA: LA PRADESA - CUIJUANA				PROV. PICHINCHA			
DOMICILIO (CALLE Y NO): QUITO		TEL.		CANTÓN		PARROQUIA	
No ONU		TEL.		CANTÓN		PARROQUIA	
8. DESCRIPCIÓN (Nombre del desecho de acuerdo al Listado Nacional e indicar CRTIB)		Código del Desecho		CONTENEDOR		CANTIDAD TOTAL DEL DESECHO	
				TIPO CAPACIDAD		UNIDAD VOLUMEN / PESO	
Material adsorbente contaminado con hidrocarburos		NE-42		TK 55 Gal		8 Kg	
Envases contaminados con materiales peligrosos		NE-27					
Suelos y materiales contaminados con hidrocarburos u otras sustancias peligrosas		F.42.02					
Filtros usados de aceite		NE-32					
Equipo de protección personal contaminado con materiales peligrosos		NE-30					
Aceites minerales usados		NE-03					
Material de embalaje contaminado con restos de sustancias o desechos peligrosos		NE-44					
Residuos de tintas, pinturas, resinas que contengan sustancias peligrosas y exhiban características de peligrosidad		NE-49					
Envases y contenedores vacíos de materiales tóxicos sin previo tratamiento		NE-29					
Tubos fluorescentes, lámpara, focos u otra luminaria que ha terminado su vida útil y que contienen mercurio		NE-40					
Desechos biopeligrosos generados en atención médica		NE-10					
Mezclas oleosas, emulsionables de hidrocarburos - agua, desechos de taladrina		NE-45					
9. INSTRUCCIONES ESPECIALES E INFORMACIÓN ADICIONAL PARA EL MANEJO SEGURO (INDICAR INCOMPATIBILIDAD):							
10. CERTIFICACIÓN DEL GENERADOR: DECLARO QUE EL CONTENIDO DE ESTE LOTE ESTA TOTAL Y CORRECTAMENTE DESCRITO MEDIANTE EL NOMBRE DEL DESECHO, CARACTERÍSTICAS CRTIB, BIEN EMPACADO, ENVASADO MARCADO Y ROTULADO. NO ESTÁ MEZCLADO CON DESECHOS O MATERIALES INCOMPATIBLES, SE HAN PREVISTO LAS CONDICIONES DE SEGURIDAD PARA SU TRANSPORTE POR VÍA TERRESTRE DE ACUERDO A LA LEGISLACIÓN NACIONAL VIGENTE. NOMBRE, CARGO Y FIRMA DEL RESPONSABLE: Diego Avila Prof. Ambiente TELÉFONO Y/O CORREO ELECTRÓNICO DE RESPONSABLE: 5001050 NO. DE RESOLUTIVO DE NO REUSO/RECICLAJE EN LA INSTALACIÓN: FECHA: 18/09/2017							
11. NOMBRE DE LA EMPRESA TRANSPORTISTA: Velesambiente SP DOMICILIO: Sana Km 1 1/2 via del Coca TEL. NO. DE LICENCIA AMBIENTAL DEL MAE: 089-559 NO. DE LICENCIA DE POLICÍA NACIONAL. NO. DE PLAN DE CONTINGENCIAS APROBADO: Si el desecho se exporta, indica: N/A No de embarque: N/A Puerto de salida: Fecha: N/A Autorización: N/A 12. RECIBÍ LOS DESECHOS DESCRITOS EN EL MANIFIESTO PARA SU TRANSPORTE. NOMBRE: Walter Andrade FIRMA: [Firma] CARGO: CONDUCTOR FECHA DE EMBARQUE: 18 09 2017							
13. RUTA DE LA EMPRESA GENERADORA HASTA SU ENTREGA. PROVINCIA, CANTÓN Y PARROQUIAS INTERMEDIAS: PICHINCHA - CAYAMBE - OTOR CARRETERAS O CAMINOS UTILIZADOS: E35 14. TIPO DE VEHÍCULO: Camión No. DE PLACA: PBT-3562							
15. NOMBRE DE LA EMPRESA DESTINATARIA: HAZWAT 15.1 NÚMERO DE LICENCIA AMBIENTAL: 067 DOMICILIO: Km 3 1/2 via Cuito Cayambe 15.2 En caso de existir diferencias en la Verificación de entrega (Marcar con una X): Cantidad <input type="checkbox"/> Tipo <input type="checkbox"/> Desecho <input type="checkbox"/> Rechazo parcial <input type="checkbox"/> Rechazo total <input type="checkbox"/> 15.3 Destinatario alterno. Nombre: No. de Licencia Ambiental Teléfono: 15.4 Nombre y Firma del responsable del destinatario alterno. 15.5 MANEJO QUE SE DARÁ AL DESECHO (Indicar con X y o especificar): REUSO/RECICLAJE TRATAMIENTO CO PROCESAMIENTO INCINERACIÓN CENTRO DE SEGURIDAD OTROS							
16. CERTIFICACIÓN DE LA RECEPCIÓN DE LOS DESECHOS DESCRITOS EN EL MANIFIESTO INDICADOS EN EL MANIFIESTO EXCEPTO LO INDICADO EN EL PUNTO 12. OBSERVACIONES: NOMBRE: [Firma] FIRMA: [Firma] CARGO: Administrativo FECHA DE RECEPCIÓN: 19/09/2017							
INSTRUCCIONES: 1. Una vez que el generador obtenga el No. de registro y de Licencia Ambiental como generador de desechos peligroso deberá obtener del Ministerio del Ambiente el presente formato 2. Para cada embarque o volumen de transporte, el generador deberá entregar al transportista un manifiesto en original, debidamente firmado, y dos copias del mismo. 3. El transportista conservará una de las copias que le entregue el generador, para su archivo, y firmará el original del manifiesto, mismo que entregará al destinatario, junto con una copia de éste, en el momento en que le entregue los desechos peligrosos al destinatario. 4. El destinatario de los desechos peligrosos conservará la copia del manifiesto que le entregue el transportista, para su archivo, y firmará el original, mismo que deberá remitir de inmediato al generador. 5. El original del manifiesto y las copias del mismo, deberán ser conservados por el generador, por el transportista y por el destinatario de los desechos peligrosos, respectivamente, conforme lo marca el Ministerio del Ambiente. 6. Una vez que los desechos peligrosos y el manifiesto se haya entregado al transportista y de contar con los medios, el generador podrá enviar vía correo electrónico o fax este manifiesto al Ministerio del Ambiente. 7. Llenar con letra de molde, máquina o computadora.							



MANIFIESTO ÚNICO DE ENTREGA, TRANSPORTE Y RECEPCIÓN DE DESECHOS PELIGROSOS

1. NÚM. DE REGISTRO COMO GENERADOR DE DESECHOS. 02-16-DPAPCH-002		2. NÚM. DE LICENCIA AMBIENTAL 120		3. No. DE MANIFIESTO CL1-SCA-2017-001		4. PAGINA		
5. NOMBRE DE LA EMPRESA GENERADORA: EPMQ - EMPRESA PUBLICA METROPOLITANA DE QUITO				6. REGISTRO ÚNICO DE CONTRIBUYENTES 1768164650001				
7. NOMBRE DE LA INSTALACIÓN GENERADORA: 29 de Mayo - SALAZAR CADENA				DOMICILIO (CALLE Y NO): QUITO				
CANTÓN		PROV.		PARROQUIA		TEL		
No ONU		FARRUCUA		PICHINCHA		TEL		
GENERADOR	8. DESCRIPCIÓN (Nombre del desecho de acuerdo al Listado Nacional e indicar CRTIB)			Código del Desecho	CONTENEDOR		CANTIDAD TOTAL DEL DESECHO	UNIDAD
					TIPO	CAPACIDAD		VOLUMEN / PESO
	Material adsorbente contaminado con hidrocarburos			NE-42				
	Envases contaminados con materiales peligrosos			NE-27				
	Suelos y materiales contaminados con hidrocarburos u otras sustancias peligrosas			F42.02	TE	55 Gal	302	kg
	Filtros usados de aceite			NE-32				
	Equipo de protección personal contaminado con materiales peligrosos			NE-30				
	Aceites minerales usados			NE-03				
	Material de embalaje contaminado con restos de sustancias o desechos peligrosos			NE-44				
	Residuos de tintas, pinturas, resinas que contengan sustancias peligrosas y exhiban características de peligrosidad			NE-49				
	Envases y contenedores vacíos de materiales tóxicos sin previo tratamiento			NE-29				
	Tubos fluorescentes, lámpara, focos u otra luminaria que ha terminado su vida útil y que contienen mercurio			NE-40				
	Desechos biopeligrosos generados en atención médica			NE-10				
	Mezclas oleosas, emulsionables de hidrocarburos - agua, desechos de latadrina			NE-45				
	9. INSTRUCCIONES ESPECIALES E INFORMACIÓN ADICIONAL PARA EL MANEJO SEGURO (INDICAR INCOMPATIBILIDAD):							
10. CERTIFICACIÓN DEL GENERADOR: DECLARO QUE EL CONTENIDO DE ESTE LOTE ESTA TOTAL Y CORRECTAMENTE DESCRITO MEDIANTE EL NOMBRE DEL DESECHO, CARACTERÍSTICAS CRTIB, BIEN EMPACADO, ENVASADO MARCADO Y ROTULADO, NO ESTÁ MEZCLADO CON DESECHOS O MATERIALES INCOMPATIBLES, SE HAN PREVISTO LAS CONDICIONES DE SEGURIDAD PARA SU TRANSPORTE POR VIA TERRESTRE DE ACUERDO A LA LEGISLACIÓN NACIONAL VIGENTE. NOMBRE, CARGO Y FIRMA DEL RESPONSABLE: Ing Stefania Castillo Profesional Medio TELÉFONO Y/O CORREO ELECTRÓNICO DE RESPONSABLE: NO. DE RESOLUTIVO DE NO REUSO/RECICLAJE EN LA INSTALACIÓN: FECHA: 10 / 09 / 2017								
TRANSPORTE	11. NOMBRE DE LA EMPRESA TRANSPORTISTA: DECSAMBIENTE S.A.				DOMICILIO: SACHA Km 1/2 VIA AL COCA			
	TEL.		NO. DE LICENCIA AMBIENTAL DEL MAE: 089/559		NO. DE LICENCIA DE POLICÍA NACIONAL.		NO. DE PLAN DE CONTINGENCIAS APROBADO:	
	Si el desecho se exporta, indicar		No de embarque:		Puerto de salida:		Fecha:	
	H/A		H/A		H/A		H/A	
	12. RECIBÍ LOS DESECHOS DESCRITOS EN EL MANIFIESTO PARA SU TRANSPORTE. NOMBRE: Walter Andiang o CARGO: CONDUCTOR FIRMA: [Firma] FECHA DE EMBARQUE: 20 / 09 / 2017				DÍA: 20 / MES: 09 / AÑO: 2017			
13. RUTA DE LA EMPRESA GENERADORA HASTA SU ENTREGA. PROVINCIA, CANTÓN Y PARROQUIAS INTERMEDIAS: [] CARRETERAS O CAMINOS UTILIZADOS: E20 - E45								
14. TIPO DE VEHÍCULO: CAMIÓN				No. DE PLACA: PBX - 9493				
DESTINATARIO	15. NOMBRE DE LA EMPRESA DESTINATARIA: DECSAMBIENTE SA				15.1 NÚMERO DE LICENCIA AMBIENTAL: N° 089/559			
	DOMICILIO: Km 0.5 Via Sacha - Sem karpis				15.2 En caso de existir diferencias en la Verificación de entrega (Marcar con una X): Cantidad <input type="checkbox"/> Tipo <input type="checkbox"/> Desecho <input type="checkbox"/> Rechazo parcial <input type="checkbox"/> Rechazo total <input type="checkbox"/>			
	15.3 Destinatario alterno. Nombre: [] Teléfono: [] No. de Licencia Ambiental: []				15.4 Nombre y Firma del responsable del destinatario alterno. FECHA: [] DÍA: [] MES: [] AÑO: []			
	15.5 MANEJO QUE SE DARÁ AL DESECHO (Indicar con X y o especificar)				REUSO/RECICLAJE [] TRATAMIENTO [] CO-PROCESAMIENTO [] RELENO DE SEGURIDAD [] OTROS []			
	16. CERTIFICACIÓN DE LA RECEPCIÓN DE LOS DESECHOS DESCRITOS EN EL MANIFIESTO INDICADOS EN EL MANIFIESTO EXCEPTO LO INDICADO EN EL PUNTO 12. OBSERVACIONES: NOMBRE: Walter Andiang o CARGO: psist de CP FIRMA: [Firma] FECHA DE RECEPCIÓN: 23 / 09 / 2017							
INSTRUCCIONES: 1. Una vez que el generador obtenga el No. de registro y de Licencia Ambiental como generador de desechos peligroso deberá obtener del Ministerio del Ambiente el presente formato 2. Para cada embarque o volumen de transporte, el generador deberá entregar al transportista un manifiesto en original, debidamente firmado, y dos copias del mismo. 3. El transportista conservará una de las copias que le entregue el generador, para su archivo, y firmará el original del manifiesto, mismo que entregará al destinatario, junto con una copia de éste, en el momento en que le entregue los desechos peligrosos al destinatario. 4. El destinatario de los desechos peligrosos conservará la copia del manifiesto que le entregue el transportista, para su archivo, y firmará el original, mismo que deberá remitir de inmediato al generador. 5. El original del manifiesto y las copias del mismo, deberán ser conservados por el generador, por el transportista y por el destinatario de los desechos peligrosos, respectivamente, conforme lo marque el Ministerio del Ambiente. 6. Una vez que los desechos peligrosos y el manifiesto se haya entregado al transportista y de contar con los medios, el generador podrá enviar vía correo electrónico o fax este manifiesto al Ministerio del Ambiente. 7. Llenar con letra de molde, máquina o computadora.								