



IDENTIFICACIÓN

Proyecto: Construcción de la Línea 1 del Metro de Quito	Cliente: EPMMQ
Sector o Área (frente de obra): Colector Río Grande	Subcontratista: Segundo Arévalo
Encargado / Líder: José Luis Ortega	
Control operacional asociado: SC-CL1-MA-005-PR Desbroce y Corte de Árboles	

REGISTRO DE CORTE DE ÁRBOLES

Fecha	Cantidad árboles	Nombre científico / Nombre común	DAP (cm)	Altura (m)	Evidencia Fotográfica
12/01/2017	1	Eucalipto / <i>Eucalyptus globulus</i>	0.28	13.00	  
12/01/2017	1	Eucalipto / <i>Eucalyptus globulus</i>	0.40	22.00	
12/01/2017	1	Eucalipto / <i>Eucalyptus globulus</i>	0.57	30.60	
12/01/2017	1	Eucalipto / <i>Eucalyptus globulus</i>	0.45	23.00	
12/01/2017	1	Eucalipto / <i>Eucalyptus globulus</i>	0.35	20.00	
12/01/2017	1	Eucalipto / <i>Eucalyptus globulus</i>	0.13	9.00	
12/01/2017	1	Eucalipto aromático / <i>Eucalyptus citriodora</i>	0.19	4.00	
12/01/2017	1	Eucalipto / <i>Eucalyptus globulus</i>	0.35	15.00	
12/01/2017	1	Eucalipto / <i>Eucalyptus globulus</i>	0.23	6.00	
12/01/2017	1	Eucalipto / <i>Eucalyptus globulus</i>	0.40	19.00	
12/01/2017	1	Eucalipto / <i>Eucalyptus globulus</i>	0.35	12.00	
12/01/2017	1	Eucalipto / <i>Eucalyptus globulus</i>	0.50	13.00	
12/01/2017	1	Acacia negra / <i>Acacia melanoxylum</i>	0.30	6.00	
12/01/2017	1	Mimosa / <i>Mimosa sp</i>	0.10	1.00	

FIRMAS DE RESPONSABILIDAD

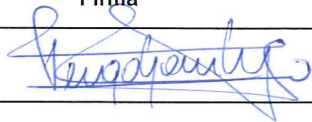
Nombre	Área	Firma	Fecha
Diego García	M.A.		15/01/2017



REGISTRO DE CORTE DE ÁRBOLES



Cód. Reg.: SC-CL1-MA-015-RC
 Doc. Ref.: SC-CL1-MA-005-PR
 Rev.: B
 Emisión:

IDENTIFICACIÓN

Proyecto: Construcción de la Línea 1 del Metro de Quito	Cliente: EPMMQ
Sector o Área (frente de obra): Quebrada de Río Grande	Subcontratista: Segundo Arévalo
Encargado / Líder: José Luis Ortega	
Control operacional asociado: SC-CL1-MA-005-PR Desbroce y Corte de Árboles	

REGISTRO DE CORTE DE ÁRBOLES

Fecha	Cantidad árboles	Nombre científico / Nombre común	DAP (cm)	Altura (m)	Evidencia Fotográfica
13/01/2017	1	Eucalipto / <i>Eucalyptus globulus</i>	0.75	40	
13/01/2017	1	Eucalipto / <i>Eucalyptus globulus</i>	0.27	20	

FIRMAS DE RESPONSABILIDAD

Nombre	Área	Firma	Fecha
Diego García	M.A		15/01/2017



REGISTRO DE CORTE DE ÁRBOLES



Cód. Reg.: SC-CL1-MA-015-RC
 Doc. Ref.: SC-CL1-MA-005-PR
 Rev.: B
 Emisión:

IDENTIFICACIÓN

Proyecto: Construcción de la Línea 1 del Metro de Quito	Cliente: EPMMQ
Sector o Área (frente de obra): Quebrada de Río Grande	Subcontratista: Segundo Arévalo
Encargado / Líder: José Luis Ortega	
Control operacional asociado: SC-CL1-MA-005-PR Desbroce y Corte de Árboles	

REGISTRO DE CORTE DE ÁRBOLES

Fecha	Cantidad árboles	Nombre científico / Nombre común	DAP (cm)	Altura (m)	Evidencia Fotográfica
16/01/2017	1	Eucalipto / <i>Eucalyptus globulus</i>	0.34	27.00	
16/01/2017	1	Eucalipto / <i>Eucalyptus globulus</i>	0.36	26.00	
16/01/2017	1	Eucalipto / <i>Eucalyptus globulus</i>	0.70	29.00	
16/01/2017	1	Eucalipto / <i>Eucalyptus globulus</i>	0.34	20.00	

FIRMAS DE RESPONSABILIDAD

Nombre	Área	Firma	Fecha
Diego García	MA		15/01/2017



REGISTRO DE CORTE DE ÁRBOLES



Cód. Reg.: SC-CL1-MA-015-RC
 Doc. Ref.: SC-CL1-MA-005-PR
 Rev.: B
 Emisión:

IDENTIFICACIÓN

Proyecto: Construcción de la Línea 1 del Metro de Quito
 Cliente: EPMMQ
 Sector o Área (frente de obra): Quebrada de Río Grande
 Subcontratista: Segundo Arévalo
 Encargado / Líder: José Luis Ortega
 Control operacional asociado: SC-CL1-MA-005-PR Desbroce y Corte de Árboles

REGISTRO DE CORTE DE ÁRBOLES

Fecha	Cantidad árboles	Nombre científico / Nombre común	DAP (cm)	Altura (m)	Evidencia Fotográfica
17/01/2017	1	Eucalipto / <i>Eucalyptus globulus</i>	0.35	32.00	
17/01/2017	1	Eucalipto / <i>Eucalyptus globulus</i>	0.28	29.00	
17/01/2017	1	Eucalipto / <i>Eucalyptus globulus</i>	0.22	18.10	

FIRMAS DE RESPONSABILIDAD

Nombre	Área	Firma	Fecha
Diego García	M.A.		15/01/2017



REGISTRO DE DISPOSICIÓN FINAL DE RESIDUOS DE CORTE DE ÁRBOLES



Cód. Reg.: SC-CL1-MA-015-RC
 Doc. Ref.: SC-CL1-MA-005-PR
 Rev.: 02
 Emisión: 13-enero -2017

IDENTIFICACIÓN

Proyecto: Construcción de la Línea 1 del Metro de Quito	Cliente: EPMMQ
Sector o Área (frente de obra): Colector Río Grande	Subcontratista: Segundo Arévalo
Encargado / Líder: José Luis Ortega	Fecha: 12, 13, 16 y 17 de enero del 2017
Lugar de Disposición Final: El Troje 4	Volumen total (m ³): 27.44
Control operacional asociado: SC-CL1-MA-005-PR Desbroce de Vegetación, Corte, Trasplante y Protección de Árboles	

REGISTROS DE DISPOSICIÓN DE RESIDUOS VEGETALES*

Empresa Pública Metropolitana de Gestión Integral de Residuos Sólidos EMGRS-EP
 Contribuyente Especial Residuos: 00182
 Metro Av. Amazonas N25-23 y Av. Colón
 Edificio España piso 9 y 10, Quito

FACTURA

Escombrera El Troje
 Av. Simón Bolívar frente a planta de tratamiento de agua

CASITA 3
 RUC: 1799158410001
 Fact No: 003-003-000137104
 Fecha Emisión: 12/01/2017 - 12:28:52

Ticket Bascula 0
 Pesa: P100330
 Cliente: SEGUNDO AREVALO
 RUC/CI: 0400785317
 Teléfono: 0400785317

Cant	Descripción	P Unit	Costo
3.44	Escombros (Metro Cúbico)	0.57	3.44
SUBTOTAL			3.44
IVA14%			0.48
TOTAL			3.92

Responsable: ENRIQUE MEDINA
Cargo: Recaudador

Empresa Pública Metropolitana de Gestión Integral de Residuos Sólidos EMGRS-EP
 Contribuyente Especial Residuos: 00182
 Metro Av. Amazonas N25-23 y Av. Colón
 Edificio España piso 9 y 10, Quito

FACTURA

Escombrera El Troje
 Av. Simón Bolívar frente a planta de tratamiento de agua

CASITA 3
 RUC: 1799158410001
 Fact No: 003-003-000137104
 Fecha Emisión: 12/01/2017 - 11:22:45

Ticket Bascula 0
 Pesa: P100330
 Cliente: SEGUNDO AREVALO
 RUC/CI: 0400785317
 Teléfono: 0400785317

Cant	Descripción	P Unit	Costo
3.59	Escombros (Metro Cúbico)	0.57	3.59
SUBTOTAL			3.59
IVA14%			0.50
TOTAL			4.09

Responsable: ENRIQUE MEDINA
Cargo: Recaudador

Empresa Pública Metropolitana de Gestión Integral de Residuos Sólidos EMGRS-EP
 Contribuyente Especial Residuos: 00182
 Metro Av. Amazonas N25-23 y Av. Colón
 Edificio España piso 9 y 10, Quito

FACTURA

Escombrera El Troje
 Av. Simón Bolívar frente a planta de tratamiento de agua

CASITA 3
 RUC: 1799158410001
 Fact No: 003-003-000137104
 Fecha Emisión: 12/01/2017 - 19:10:41

Ticket Bascula 0
 Pesa: P100330
 Cliente: SEGUNDO AREVALO
 RUC/CI: 0400785317
 Teléfono: 0400785317

Cant	Descripción	P Unit	Costo
1.09	Escombros (Metro Cúbico)	0.57	7.63
SUBTOTAL			7.63
IVA14%			1.07
TOTAL			8.70

Responsable: LIRIA ALCANTOMA
Cargo: Recaudador

Empresa Pública Metropolitana de Gestión Integral de Residuos Sólidos EMGRS-EP
 Contribuyente Especial Residuos: 00182
 Metro Av. Amazonas N25-23 y Av. Colón
 Edificio España piso 9 y 10, Quito

FACTURA

Escombrera El Troje
 Av. Simón Bolívar frente a planta de tratamiento de agua

CASITA 3
 RUC: 1799158410001
 Fact No: 003-003-000137104
 Fecha Emisión: 13/01/2017 - 10:31:15

Ticket Bascula 0
 Pesa: P100330
 Cliente: SEGUNDO AREVALO
 RUC/CI: 0400785317
 Teléfono: 0400785317

Cant	Descripción	P Unit	Costo
0.57	Escombros (Metro Cúbico)	0.57	4.56
SUBTOTAL			4.56
IVA14%			0.64
TOTAL			5.20

Responsable: ENRIQUE MEDINA
Cargo: Recaudador

Estimado Cliente:
 Su factura la puede descargar en el link:
facturacion.emgrs.gob.ec/iaadocumento_webbase/login
 registrando su cédula o ruc en usuario y en clave los seis primeros dígitos.

*Se deben pegar las imágenes de los registros de entrada a la Escombrera o registros fotográficos de la disposición en otro lugar autorizado

FIRMAS DE RESPONSABILIDAD

Nombre	Área	Firma	Fecha
Diego García	M.A.		15/01/2017



REGISTRO DE DISPOSICIÓN FINAL DE RESIDUOS DE CORTE DE ÁRBOLES



Cód. Reg.: SC-CL1-MA-015-RC
 Doc. Ref.: SC-CL1-MA-005-PR
 Rev.: 02
 Emisión: 13-enero -2017

IDENTIFICACIÓN

Proyecto: Construcción de la Línea 1 del Metro de Quito	Cliente: EPMMQ
Sector o Área (frente de obra): Colector Río Grande	Subcontratista: Segundo Arévalo
Encargado / Líder: José Luis Ortega	Fecha: 12,13,16 y 17 de enero del 2017
Lugar de Disposición Final: El Troje 4	Volumen total (m ³): 27.44
Control operacional asociado: SC-CL1-MA-005-PR Desbroce de Vegetación, Corte, Trasplante y Protección de Árboles	

REGISTROS DE DISPOSICIÓN DE RESIDUOS VEGETALES*

Empresa Pública Metropolitana de Gestión Integral de Residuos Sólidos EMGIRS-EP
 Contribuyente Especial Resolución: 00162
 Matriz Av. Amazonas N25-23 y Av. Colón
 Edificio España piso 9 y 10, Quito

FACTURA

Escombrera El Troje
 Av. Simón Bolívar frente a planta de tratamiento de agua

CASETA : 3
 RUC : 1768158410001
 Fact No : 003-003-000137451
 Fecha Emisión : 13/01/2017 - 12:30:11

Ticket Bascula : 0
 Placa : CBO0735
 Cliente : SEGUNDO AREVALO
 RUC/CI : 0400785317
 Teléfono :
 Dirección :

Cant	Descripción	P. Unit	Costo
7.00	Escombros (Metro Cúbico)	0.57	3.99
SUBTOTAL			3.99
IVA14%			0.56
TOTAL			4.55

Responsable: ENRIQUE MEDINA
 Cargo: Recaudador

Empresa Pública Metropolitana de Gestión Integral de Residuos Sólidos EMGIRS-EP
 Contribuyente Especial Resolución: 00162
 Matriz Av. Amazonas N25-23 y Av. Colón
 Edificio España piso 9 y 10, Quito

FACTURA

Escombrera El Troje
 Av. Simón Bolívar frente a planta de tratamiento de agua

CASETA : 3
 RUC : 1768158410001
 Fact No : 003-003-000137637
 Fecha Emisión : 13/01/2017 - 14:53:02

Ticket Bascula : 0
 Placa : CBO0735
 Cliente : SEGUNDO AREVALO
 RUC/CI : 0400785317
 Teléfono :
 Dirección :

Cant	Descripción	P. Unit	Costo
7.00	Escombros (Metro Cúbico)	0.57	3.99
SUBTOTAL			3.99
IVA14%			0.56
TOTAL			4.55

Responsable: ENRIQUE MEDINA
 Cargo: Recaudador

Empresa Pública Metropolitana de Gestión Integral de Residuos Sólidos EMGIRS-EP
 Contribuyente Especial Resolución: 00162
 Matriz Av. Amazonas N25-23 y Av. Colón
 Edificio España piso 9 y 10, Quito

FACTURA

Escombrera El Troje
 Av. Simón Bolívar frente a planta de tratamiento de agua

CASETA : 3
 RUC : 1768158410001
 Fact No : 003-003-000137616
 Fecha Emisión : 13/01/2017 - 16:16:11

Ticket Bascula : 0
 Placa : CBO0735
 Cliente : SEGUNDO AREVALO
 RUC/CI : 0400785317
 Teléfono :
 Dirección :

Cant	Descripción	P. Unit	Costo
7.00	Escombros (Metro Cúbico)	0.57	3.99
SUBTOTAL			3.99
IVA14%			0.56
TOTAL			4.55

Responsable: ENRIQUE MEDINA
 Cargo: Recaudador

Empresa Pública Metropolitana de Gestión Integral de Residuos Sólidos EMGIRS-EP
 Contribuyente Especial Resolución: 00162
 Matriz Av. Amazonas N25-23 y Av. Colón
 Edificio España piso 9 y 10, Quito

FACTURA

Escombrera El Troje
 Av. Simón Bolívar frente a planta de tratamiento de agua

CASETA : 3
 RUC : 1768158410001
 Fact No : 003-003-000137651
 Fecha Emisión : 13/01/2017 - 17:58:47

Ticket Bascula : 0
 Placa : CBO0735
 Cliente : SEGUNDO AREVALO
 RUC/CI : 0400785317
 Teléfono :
 Dirección :

Cant	Descripción	P. Unit	Costo
7.00	Escombros (Metro Cúbico)	0.57	3.99
SUBTOTAL			3.99
IVA14%			0.56
TOTAL			4.55

Responsable: ENRIQUE MEDINA
 Cargo: Recaudador

Estimado Cliente
 Su factura la puede descargar en el link facturacion.emgirs.gob.ec/addocument_website/login registrando su cedula o ruc en usuario y en clave los seis primeros digitos

*Se deben pegar las imágenes de los registros de entrada a la Escombrera o registros fotográficos de la disposición en otro lugar autorizado

FIRMAS DE RESPONSABILIDAD

Nombre	Área	Firma	Fecha
Diego Gerardo	M.A.		15/01/2017



REGISTRO DE DISPOSICIÓN FINAL DE RESIDUOS DE CORTE DE ÁRBOLES



Cód. Reg.: SC-CL1-MA-015-RC
 Doc. Ref.: SC-CL1-MA-005-PR
 Rev.: 02
 Emisión: 13-enero -2017

IDENTIFICACIÓN

Proyecto: Construcción de la Línea 1 del Metro de Quito	Cliente: EPMMQ
Sector o Área (frente de obra): Colector Río Grande	Subcontratista: Segundo Arévalo
Encargado / Líder: José Luis Ortega	Fecha: 12,13,16 y 17 de enero del 2017
Lugar de Disposición Final: El Troje 4	Volumen total (m ³): 27.44
Control operacional asociado: SC-CL1-MA-005-PR Desbroce de Vegetación, Corte, Trasplante y Protección de Árboles	

REGISTROS DE DISPOSICIÓN DE RESIDUOS VEGETALES*

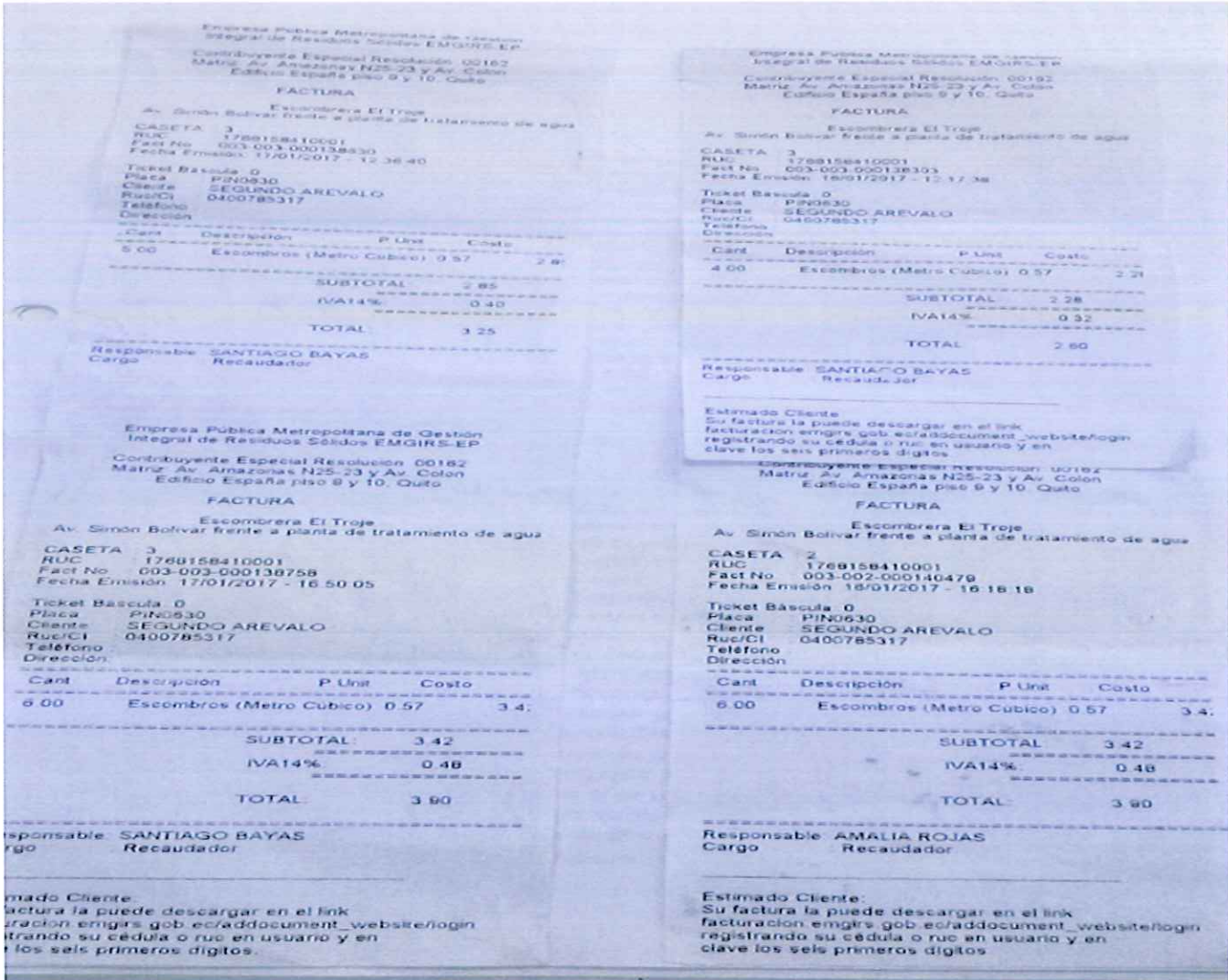

*Se deben pegar las imágenes de los registros de entrada a la Escombrera o registros fotográficos de la disposición en otro lugar autorizado

FIRMAS DE RESPONSABILIDAD

Nombre	Área	Firma	Fecha
Diego García	M.A.		15/01/2017



REGISTRO DE DISPOSICIÓN FINAL DE RESIDUOS DE CORTE DE ÁRBOLES



Cód. Reg.: SC-CL1-MA-015-RC
 Doc. Ref.: SC-CL1-MA-005-PR
 Rev.: 02
 Emisión: 13-enero -2017

IDENTIFICACIÓN

Proyecto: Construcción de la Línea 1 del Metro de Quito	Cliente: EPMMQ
Sector o Área (frente de obra): Colector Río Grande	Subcontratista: Segundo Arévalo
Encargado / Líder: José Luis Ortega	Fecha: 12,13,16 y 17 de enero del 2017
Lugar de Disposición Final: El Troje 4	Volumen total (m ³): 27.44
Control operacional asociado: SC-CL1-MA-005-PR Desbroce de Vegetación, Corte, Trasplante y Protección de Árboles	

REGISTROS DE DISPOSICIÓN DE RESIDUOS VEGETALES*

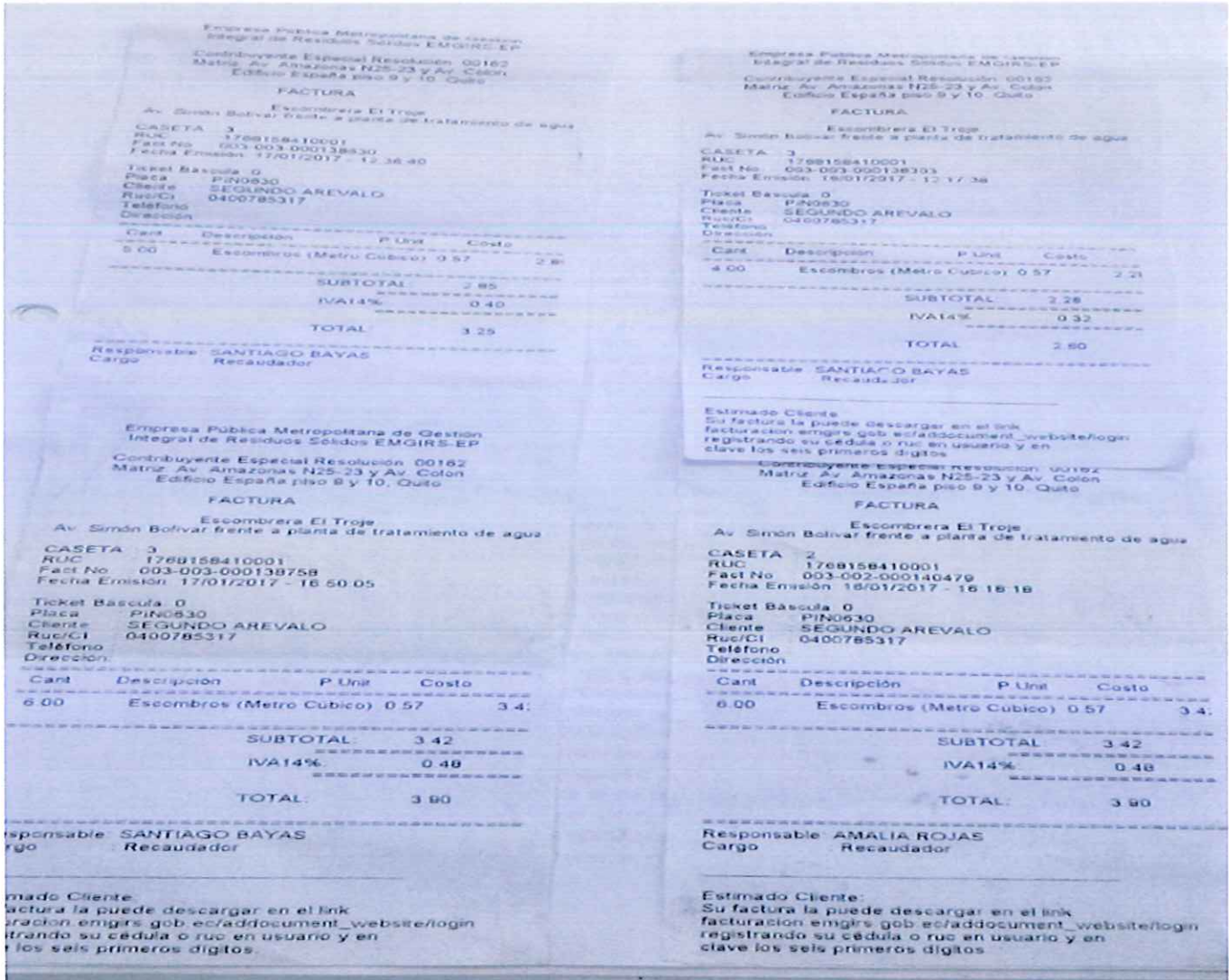

*Se deben pegar las imágenes de los registros de entrada a la Escombrera o registros fotográficos de la disposición en otro lugar autorizado

FIRMAS DE RESPONSABILIDAD

Nombre	Área	Firma	Fecha
Diego García	M.A.		15/01/2017



REGISTRO DE DISPOSICIÓN FINAL DE RESIDUOS DE CORTE DE ÁRBOLES



Cód. Reg.: SC-CL1-MA-015-RC
 Doc. Ref.: SC-CL1-MA-005-PR
 Rev.: 02
 Emisión: 13-enero -2017

IDENTIFICACIÓN

Proyecto: Construcción de la Línea 1 del Metro de Quito	Cliente: EPMMQ
Sector o Área (frente de obra): Colector Río Grande	Subcontratista: Segundo Arévalo
Encargado / Líder: José Luis Ortega	Fecha: 12,13,16 y 17 de enero del 2017
Lugar de Disposición Final: El Troje 4	Volumen total (m ³): 27.44
Control operacional asociado: SC-CL1-MA-005-PR Desbroce de Vegetación, Corte, Trasplante y Protección de Árboles	

REGISTROS DE DISPOSICIÓN DE RESIDUOS VEGETALES*

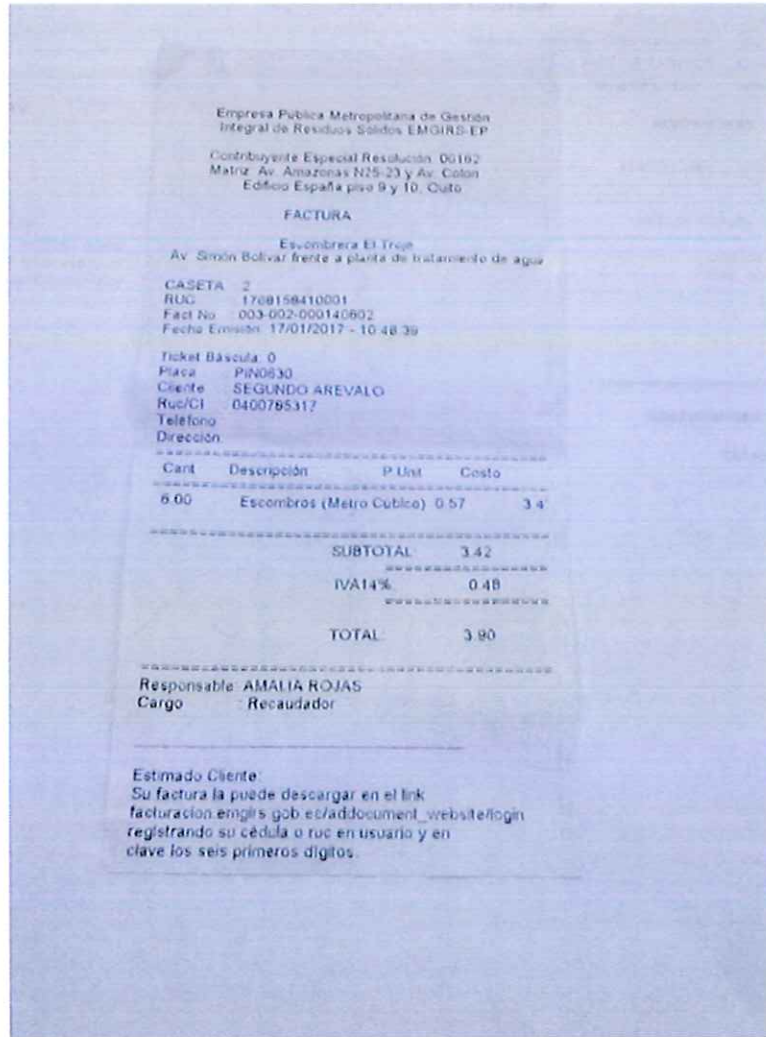

*Se deben pegar las imágenes de los registros de entrada a la Escombrera o registros fotográficos de la disposición en otro lugar autorizado

FIRMAS DE RESPONSABILIDAD

Nombre	Área	Firma	Fecha
Diego Carrión	M-A.		15/01/2017

DOCUMENTO PARA USO INTERNO - PROHIBIDA SU REPRODUCCIÓN SIN AUTORIZACIÓN DE LA EMPRESA CL1

IDENTIFICACIÓN

Proyecto: Construcción de la Línea 1 del Metro de Quito	Cliente: EPMMQ
Sector o Área (frente de obra): Colector Río Grande	Subcontratista: Segundo Arévalo
Encargado / Líder: José Luis Ortega	Fecha: 12,13,16 y 17 de enero del 2017
Lugar de Disposición Final: El Troje 4	Volumen total (m ³) 62 trozas
Control operacional asociado: SC-CL1-MA-005-PR Desbroce de Vegetación, Corte, Trasplante y Protección de Árboles	

REGISTROS DE DISPOSICIÓN DE RESIDUOS VEGETALES*

Por orden de EPMMQ y de Fiscalización 62 trozas, producto del corte de los árboles, fueron entregadas a la comunidad. A continuación se representa el registro fotográfico.



*Se deben pegar las imágenes de los registros de entrada a la Escombrera o registros fotográficos de la disposición en otro lugar autorizado

FIRMAS DE RESPONSABILIDAD

Nombre	Área	Firma	Fecha
Diego García	M.A.		15/01/2017.