

**Memorando Nro. EMASEO-GGE-2024-0271-M**

**Quito, D.M., 10 de junio de 2024**

**PARA:** Sra. Dra. Sandra Victoria Hidalgo Espinel  
**Concejala Metropolitana**  
**DESPACHO CONCEJALA HIDALGO ESPINEL SANDRA VICTORIA**

**ASUNTO:** Respuesta (Ref. SOLICITUD INFORMACIÓN - EMERGENCIAS DMQ)

Estimadas:

Mediante el presente, hago referencia al Oficio Nro. GADDMQ-DC-HESV-2024-0243-O de 27 de mayo de 2024, mediante el cual en su parte pertinente señala: "(...) solicito comedidamente sÍrvase remitir la siguiente informaci3n:

1. *Detalle del equipo logÍstico dispuesto para atender emergencias por cada una de las entidades referidas en el presente documento.*
2. *Personal directivo/operativo dispuesto para la atenci3n de emergencias.*
3. *Protocolo para atenci3n de emergencias en el Distrito Metropolitano de Quito.*
4. *Informe detallado sobre las acciones de monitoreo de lluvias y quebradas ante posibles eventualidades, principalmente en los sectores que se haya identificado mayor índice de riesgo para la poblaci3n, periodo comprendido entre enero - mayo 2024.*
5. *Informe detallado de las acciones coordinadas con las Administraciones Zonales para atenci3n de emergencias en el periodo comprendido enero - mayo 2024"*

Al respecto, me permito remitir la siguiente informaci3n:

Respecto al punto 1:

Listado de Equipamiento para Soporte LogÍstico en caso de Emergencia/ Desastres.

No.	Descripci3n	Observaci3n
8 ayudantes barrido manual	Cuadrillas conformadas o grupos de trabajo y capacitadas para la primera respuesta ante inundaciones y movimientos en masa, por jornada de trabajo.	Se enviará personal de Barrido Manual para el apoyo y limpieza en cada jornada de trabajo
1 Minicargadora 4 Volquetas 1 Pala 1 Cama Baja 1 Ampliroll 1 Caja de 27 m3 10 Baterías Sanitarias	Equipos logÍsticos para la respuesta ante inundaciones y movimientos en masa, operativos (maquinaria pesada, y de apoyo)	EMASEO EP, dispondrá de su maquinaria pesada para la remoci3n de escombros y lodo, además apoyará con Baterías Sanitarias Móviles para uso del equipo logÍstico de las entidades
2 Hidrolavadoras 2 Barredoras Mecánicas 8 ayudantes barrido manual	Equipo de Limpieza para despu3s de que se recoja todos los escombros y se limpie el lodo	EMASEO EP, dispondrá de su maquinaria de limpieza para remover los restos de lodo.

Memorando Nro. EMASEO-GGE-2024-0271-M

Quito, D.M., 10 de junio de 2024

Cabe indicar que los recursos descritos pueden variar dependiendo del nivel de impacto del evento natural o antrópico sucintado.

Respecto a los puntos 2 y 3:

En el cuadro que antecede se detalla el personal operativo mínimo que intervendría en el caso de una emergencia, en cuanto al personal directivo y administrativo a intervenir se lo ha mapeado en un esquema, el cual se acoge como protocolo para la atención de emergencias en el DMQ.

## Esquema de activación del Plan de Respuesta

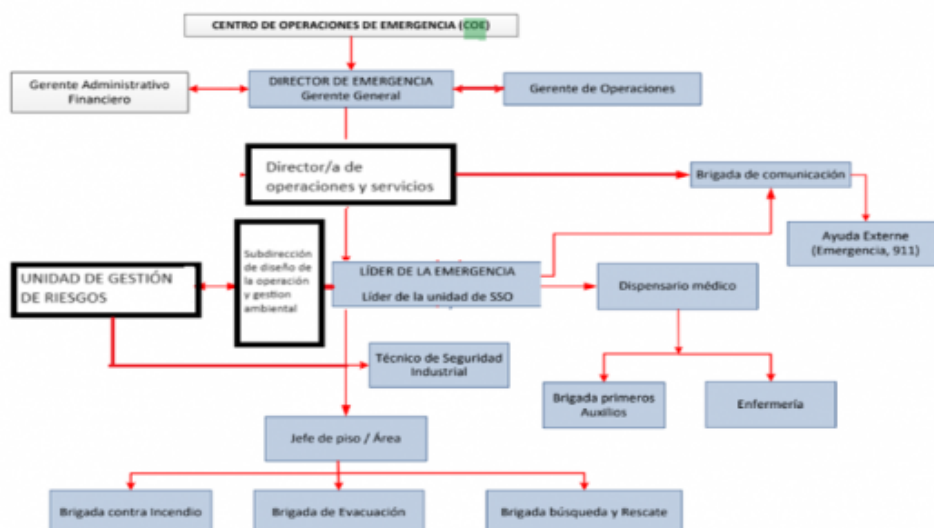

Respecto al punto 4:

Con base al Código Municipal Art. 190, la Empresa Pública Metropolitana de Aseo EMASEO EP tiene como objeto principal:

***“(…) a. Operar el sistema municipal de aseo en el Distrito Metropolitano de Quito, dentro de las actividades de barrido y recolección de residuos sólidos;***

*b. Administrar las acciones y activos de agencias y unidades de negocios que formen parte del sistema municipal de aseo, dentro de sus actividades, en el Distrito Metropolitano de Quito; así como, los bienes a su cargo, o a consecuencia de la suscripción de convenios interinstitucionales; y,*

*c. Suscribir todo tipo de contratos civiles y mercantiles permitidos por las leyes nacionales vigentes, ya sea con personas jurídicas o naturales, de derecho público o privado, nacionales o extranjeras con suficiente capacidad legal, contratos que sean complementarios o afines con el servicio público municipal que presta la Empresa Metropolitana de Aseo, hasta los montos aprobados por el directorio” (lo subrayado me corresponde).*

**Memorando Nro. EMASEO-GGE-2024-0271-M**

**Quito, D.M., 10 de junio de 2024**

Bajo este antecedente, la EMASEO – EP ejecuta actividades encaminadas a la minimización de gestión de riesgos. En esta línea, las acciones frente a las precipitaciones intensas específicas han sido:

- Identificar los puntos críticos en el DMQ, con potencial incidencia de acumulación de aguas lluvias “pasos deprimidos” en cartografía. (se adjunta mapa)
- Realizar el aseo y limpieza de las áreas de influencia directa de los pasos deprimidos identificados en el casco urbano del DMQ. (Se adjunta informe enero - mayo)

Respecto al punto 5:

Con base al Acta de Situación MTT1 (Mesa de Técnica de Trabajo conformada por EMAPS, EMASEO, EMGIRS), de fecha 04 de abril de 2024 (Adjunto), la EMASEO EP, en coordinación con el líder de Mesa EPMAAPS y AZ. Eugenio Espejo, frente a la emergencia sucintada “Aluvión La Gasca”, predispone el siguiente contingente:

- 1 minicargadora
- 1 volqueta
- 2 hidrolavadoras
- 1 supervisor
- 2 auditores de control
- 10 personas de operaciones
- El servicio de recolección de residuos sólidos domésticos y asimilables a domésticos es normal.

Con base al Acta 011, de fecha 07/04/2024 “Aluvión La Gasca – Ficha No. 73127 (Adjunto), se indica las acciones institucionales en conjunto tanto con AZ, Zonal Eugenio Espejo, así como las Instituciones activadas para la emergencia. Como principales intervenciones se describen:

- Apoyo para retirar enseres afectados de las viviendas en las que se entregarán los enseres nuevos.
- Apoyo de cuadrillas de trabajo y maquinaria para colaborar con EMMOP en la limpieza del predio de construcción mixta, desde 07/04/2024 hasta concluir los trabajos

Particular que pongo en su conocimiento para los fines pertinentes.

Atentamente,

*Documento firmado electrónicamente*

Ing. Jorge Eduardo Jaramillo Mogrovejo  
**GERENTE GENERAL**  
**EMPRESA PÚBLICA METROPOLITANA DE ASEO**

Referencias:  
- GADDMQ-DC-HESV-2024-0243-O



**Memorando Nro. EMASEO-GGE-2024-0271-M**

**Quito, D.M., 10 de junio de 2024**

Anexos:

- PASOS DEPRIMIDOS.jpg
- Informe\_limpieza\_pasos\_deprimidos-signed.pdf
- ACTAS\_TRABAJO GASCA 13h00 04042024 Institucional.pdf
- Acta PMU 0011-2024-04-07-Aluviòn La Gasca (2).pdf

Copia:

Sra. Dra. Libia Fernanda Rivas Ordóñez  
**Secretaria General**  
**SECRETARÍA GENERAL DEL CONCEJO METROPOLITANO DE QUITO**

Sr. Steven Hector Proaño Corrales  
**Asesor del Despacho**  
**DESPACHO CONCEJALA HIDALGO ESPINEL SANDRA VICTORIA**

Sra. Psic. Sandra Marcela Herrera Herrera  
**Asistente de Despacho**  
**DESPACHO CONCEJALA HIDALGO ESPINEL SANDRA VICTORIA**

Sra. Mgs. Janneth Efigenia Nuñez Ribadeneira  
**Directora de Operaciones y Servicios**  
**EMPRESA PÚBLICA METROPOLITANA DE ASEO - DIRECCIÓN DE OPERACIONES Y SERVICIOS**

Acción	Siglas Responsable	Siglas Unidad	Fecha	Sumilla
Elaborado por: Israel Patricio Herrera Lopez	iphl	EMASEO-SDO	2024-06-07	
Revisado por: Janneth Efigenia Nuñez Ribadeneira	jenr	EMASEO-DOS	2024-06-07	
Aprobado por: Jorge Eduardo Jaramillo Mogrovejo	jejm	EMASEO-GGE	2024-06-10	

