

PLAN DE USO Y GESTIÓN DEL SUELO DEL DISTRITO METROPOLITANO DE QUITO

Anexo Nro. 45 ZONAS EN LAS QUE NO SE APLICAN CONDICIONES DE IMPLANTACIÓN DE ACTIVIDADES COMERCIALES Y DE SERVICIOS DE TIPOLOGÍA CZ1A y CZ1B

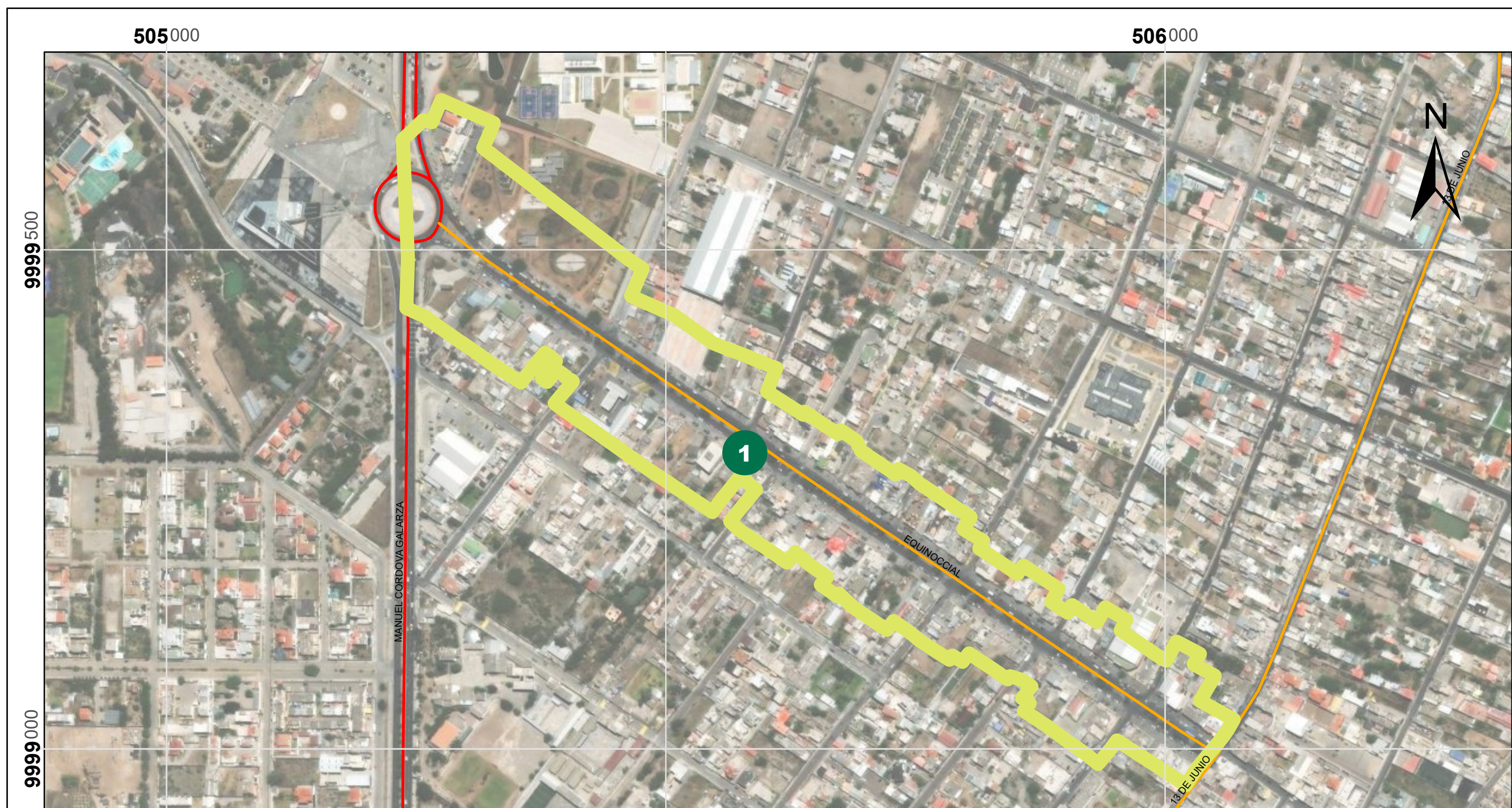

1: Mitad del Mundo

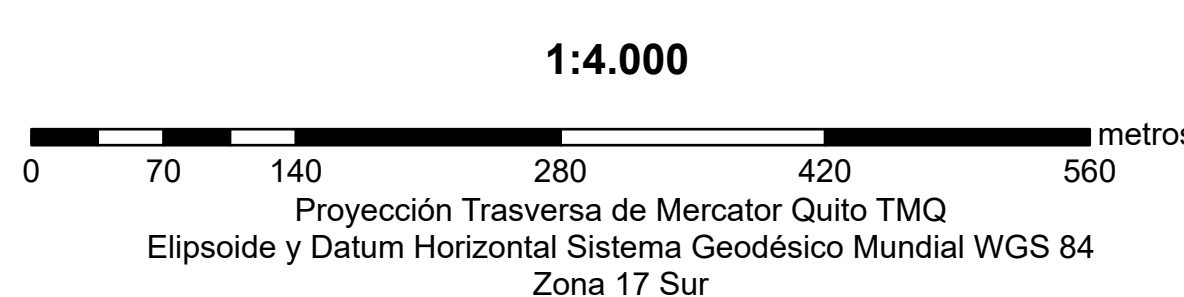

2: Bicentenario

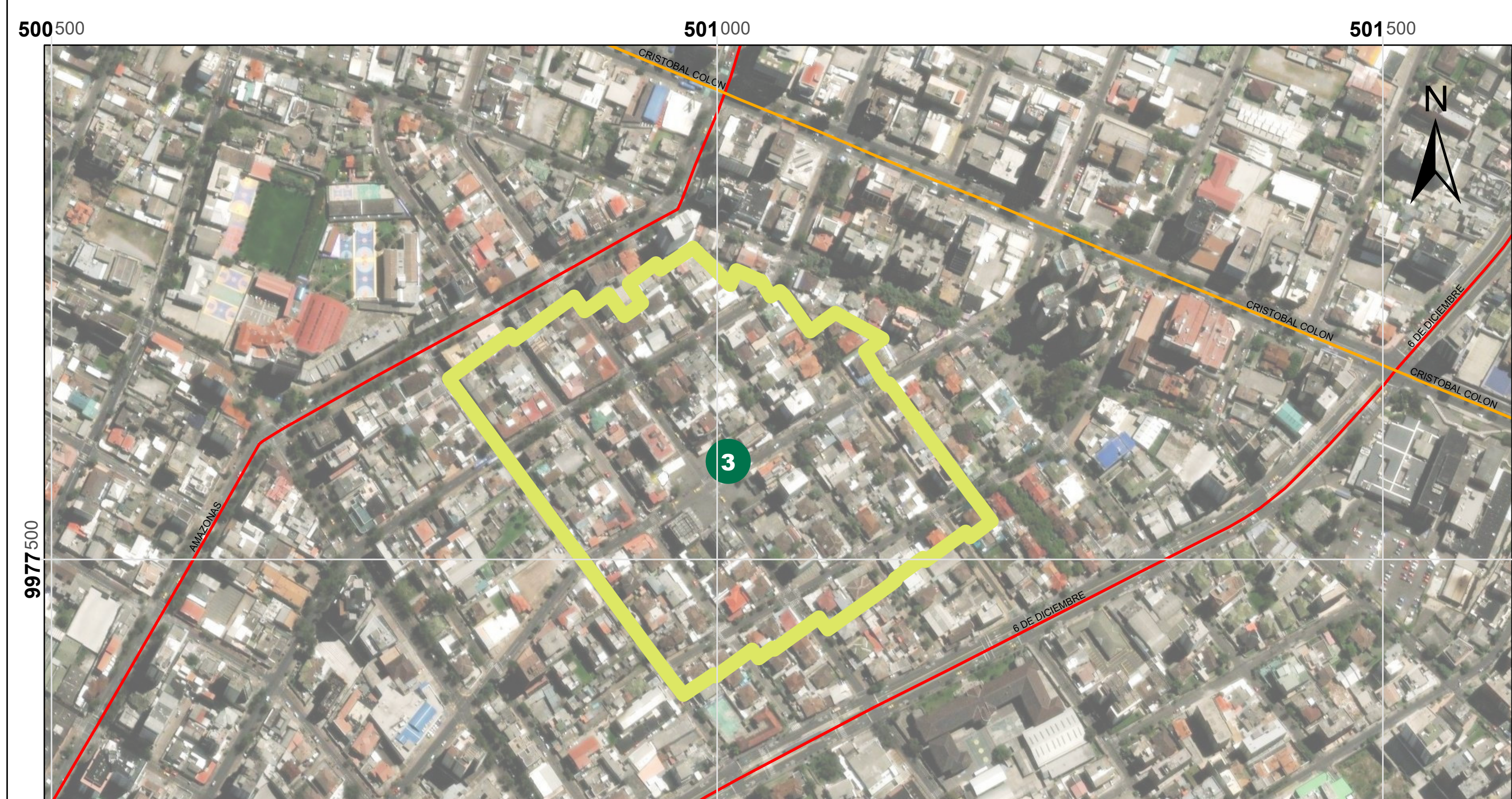
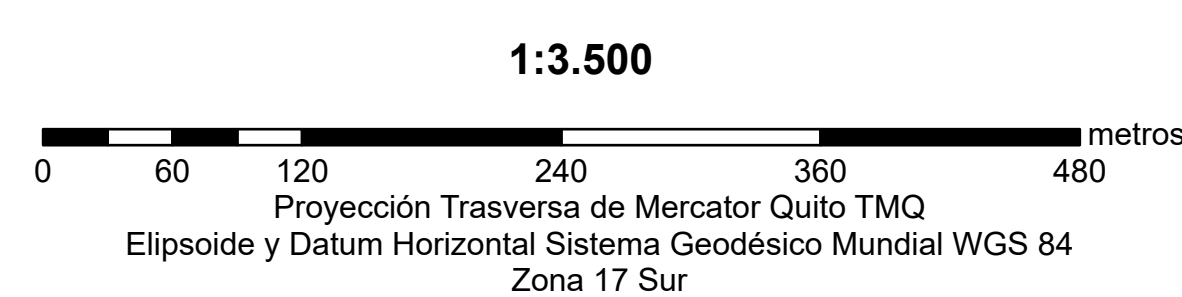

3: La Mariscal

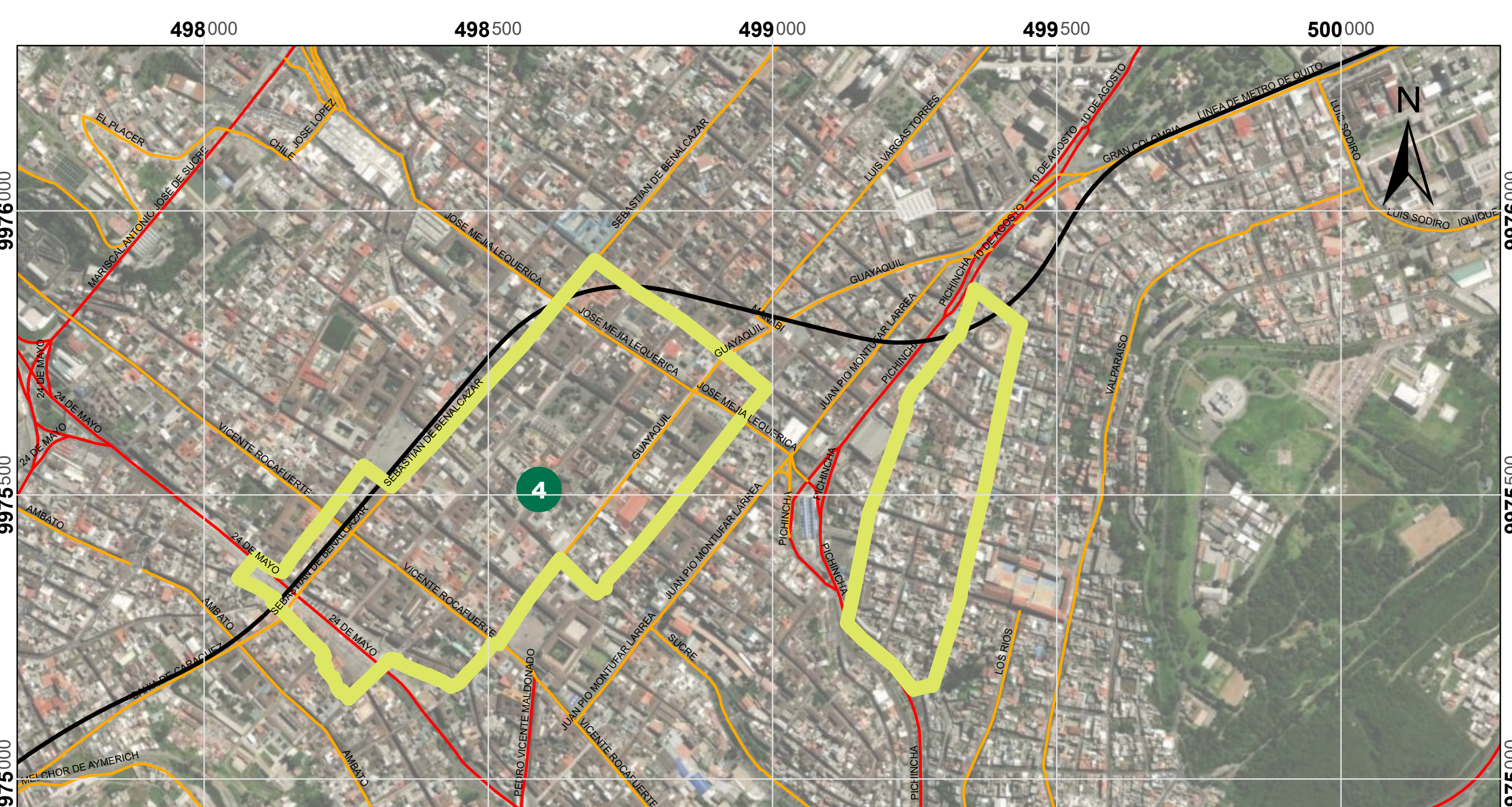
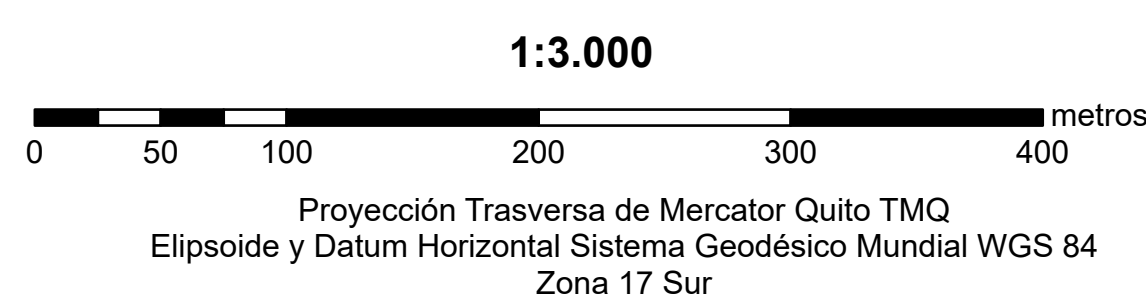

4: Centro Histórico

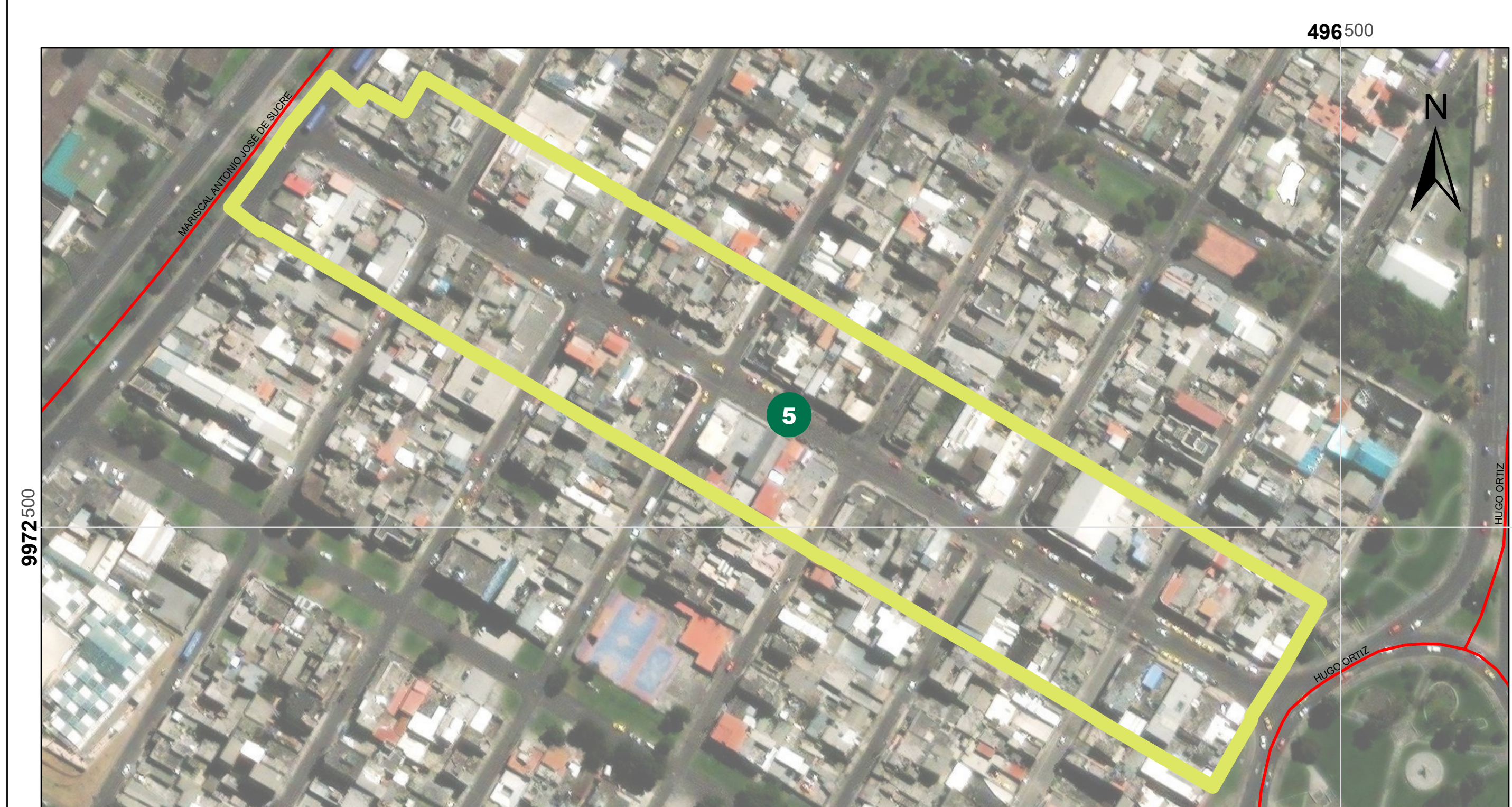
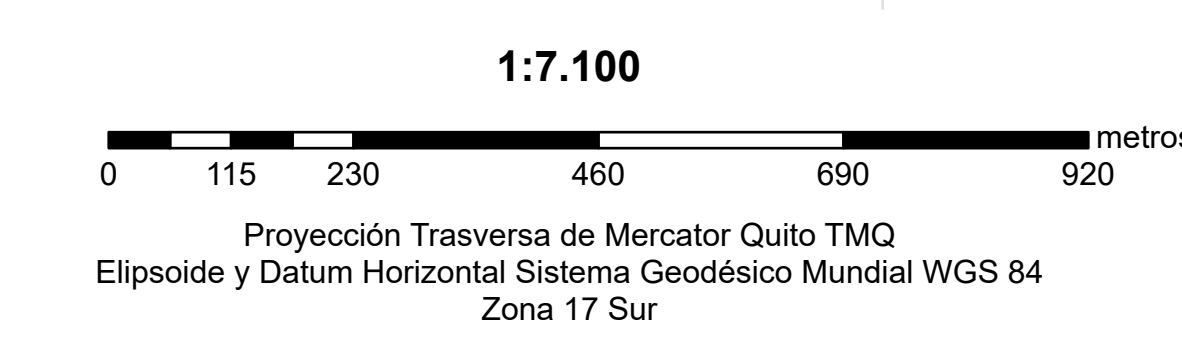

5: La Michelena

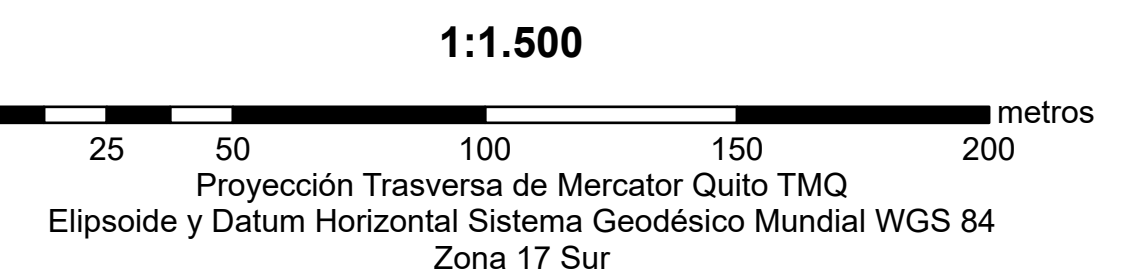

6: Quitumbe

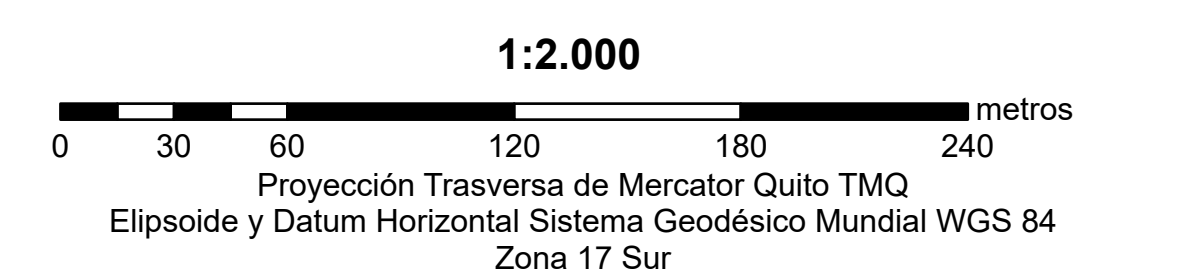

7: Cumbayá

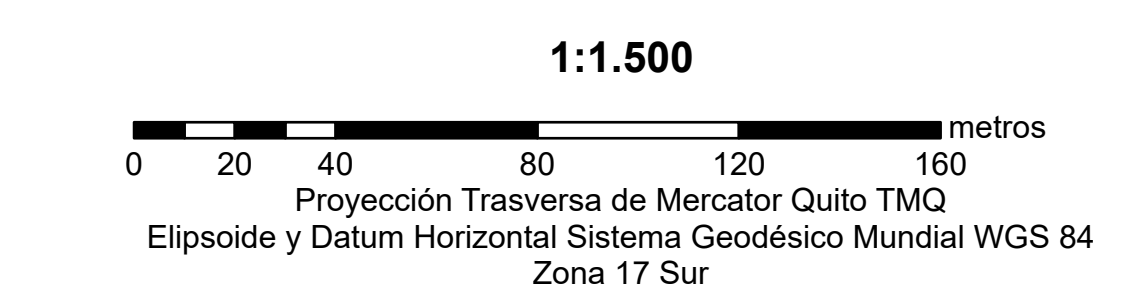

8: Conocoto

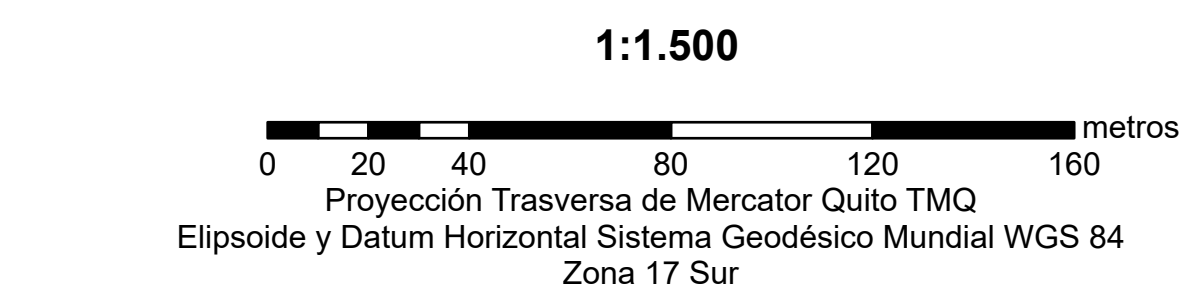

<p>MAPA: Anexo Nro. 45</p>	<p>FUENTE: Secretaría de Hábitat y Ordenamiento Territorial</p>	<p>SIMBOLOGIA Vías principales Arterial Colectora Especial - Línea del metro</p>
<p>ELABORACIÓN: Dirección Metropolitana de Ordenamiento Territorial Secretaría de Hábitat y Ordenamiento Territorial</p>	<p>FECHA: 2024</p>	<p>LEYENDA Zonas permitidas sin condición de implantación</p>

ESCALA DE IMPRESIÓN:
1:4.000