

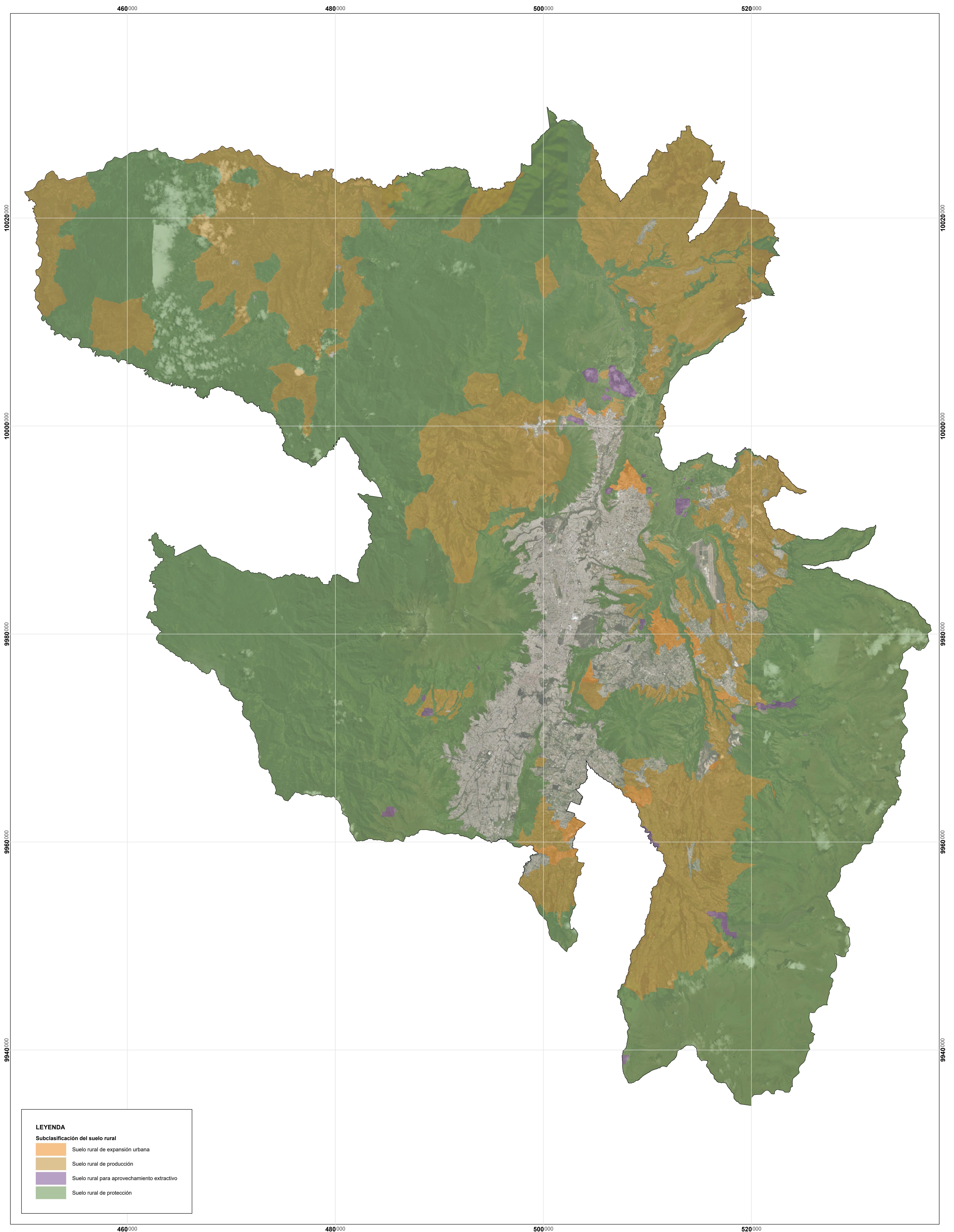



PLAN DE USO Y GESTIÓN DEL SUELO DEL DISTRITO METROPOLITANO DE QUITO

Anexo Nro. 30 SUBCLASIFICACIÓN DEL SUELO RURAL - DMQ



LEYENDA

Subclasificación del suelo rural

-  Suelo rural de expansión urbana
-  Suelo rural de producción
-  Suelo rural para aprovechamiento extractivo
-  Suelo rural de protección

MAPA:
Anexo Nro. 30

FUENTE:
Secretaría de Hábitat y Ordenamiento Territorial
Límite cantonal oficial (Ministerio de Gobierno)

ELABORACIÓN:
Dirección Metropolitana de Ordenamiento Territorial
Secretaría de Hábitat y Ordenamiento Territorial

FECHA:
2024

ESCALA DE IMPRESIÓN:
1:115.000

ESCALA GRÁFICA

