

PLAN DE USO Y GESTIÓN DEL SUELO DEL DISTRITO METROPOLITANO DE QUITO

Anexo Nro. 20 SISTEMA POLICÉNTRICO DEL DISTRITO METROPOLITANO DE QUITO

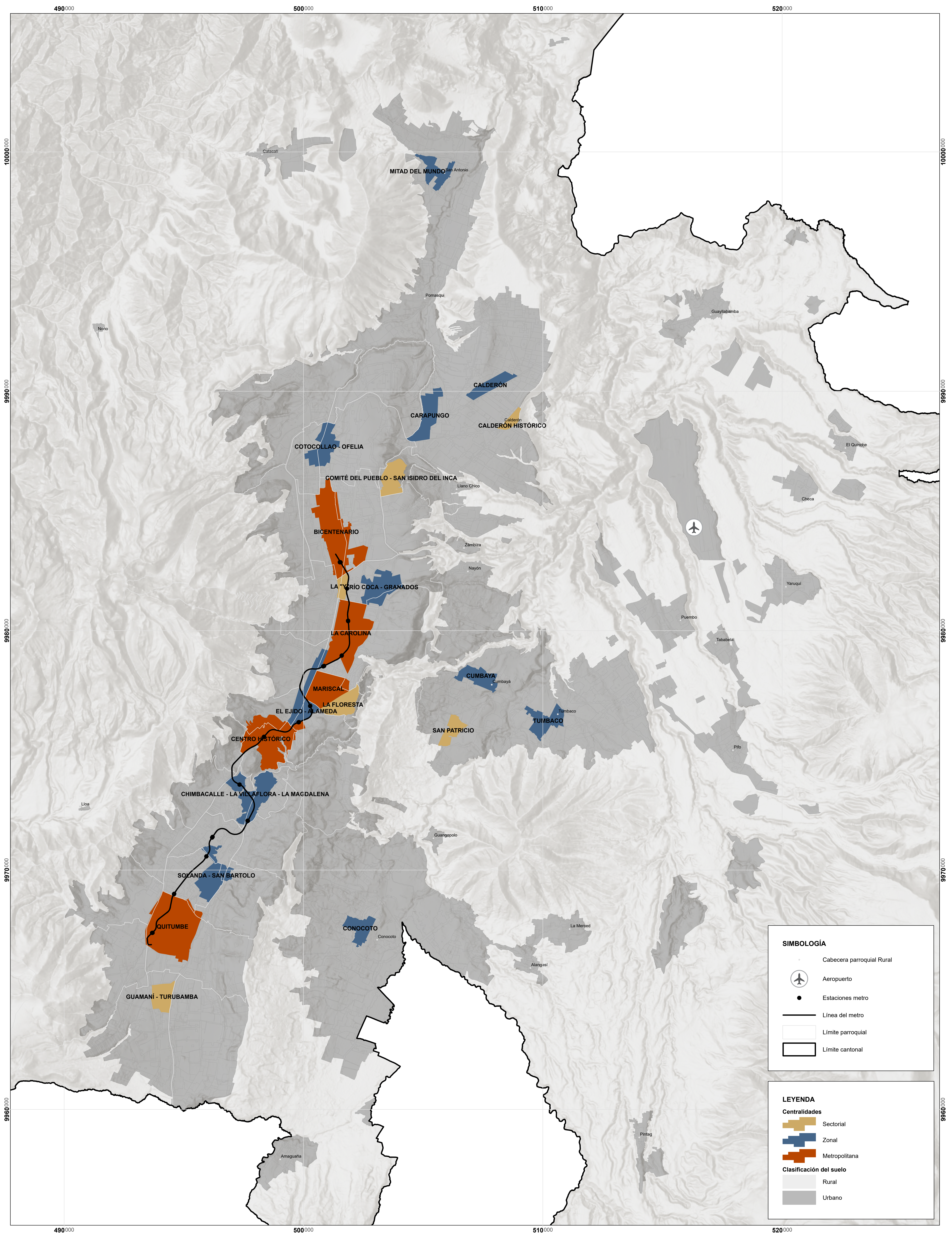

SIMBOLOGÍA

- Cabecera parroquial Rural
- Aeropuerto
- Estaciones metro
- Línea del metro
- Límite parroquial
- Límite cantonal

LEYENDA

Centralidades

- Sectorial
- Zonal
- Metropolitana

Clasificación del suelo

- Rural
- Urbano

MAPA:
Anexo Nro. 20

ELABORACIÓN:
Dirección Metropolitana de Ordenamiento Territorial
Secretaría de Hábitat y Ordenamiento Territorial

FUENTE:
Secretaría de Hábitat y Ordenamiento Territorial
Límite cantonal oficial (Ministerio de Gobierno)
Límite parroquial referencial (Proyecto de Ordenanza)

FECHA:
2024

ESCALA DE IMPRESIÓN:
1:50 000

ESCALA GRÁFICA

0 5 10 kilómetros

Proyección Transversa de Mercator Quito TMQ
Elipsoide y Datum Horizontal Sistema Geodésico Mundial WGS 84
Zona 17 Sur