

PLAN DE USO Y GESTIÓN DEL SUELO DEL DISTRITO METROPOLITANO DE QUITO

Anexo Nro. 45 ZONAS EN LAS QUE NO SE APLICAN CONDICIONES DE IMPLANTACIÓN DE ACTIVIDADES COMERCIALES Y DE SERVICIOS DE TIPOLOGÍA CZ1A y CZ1B

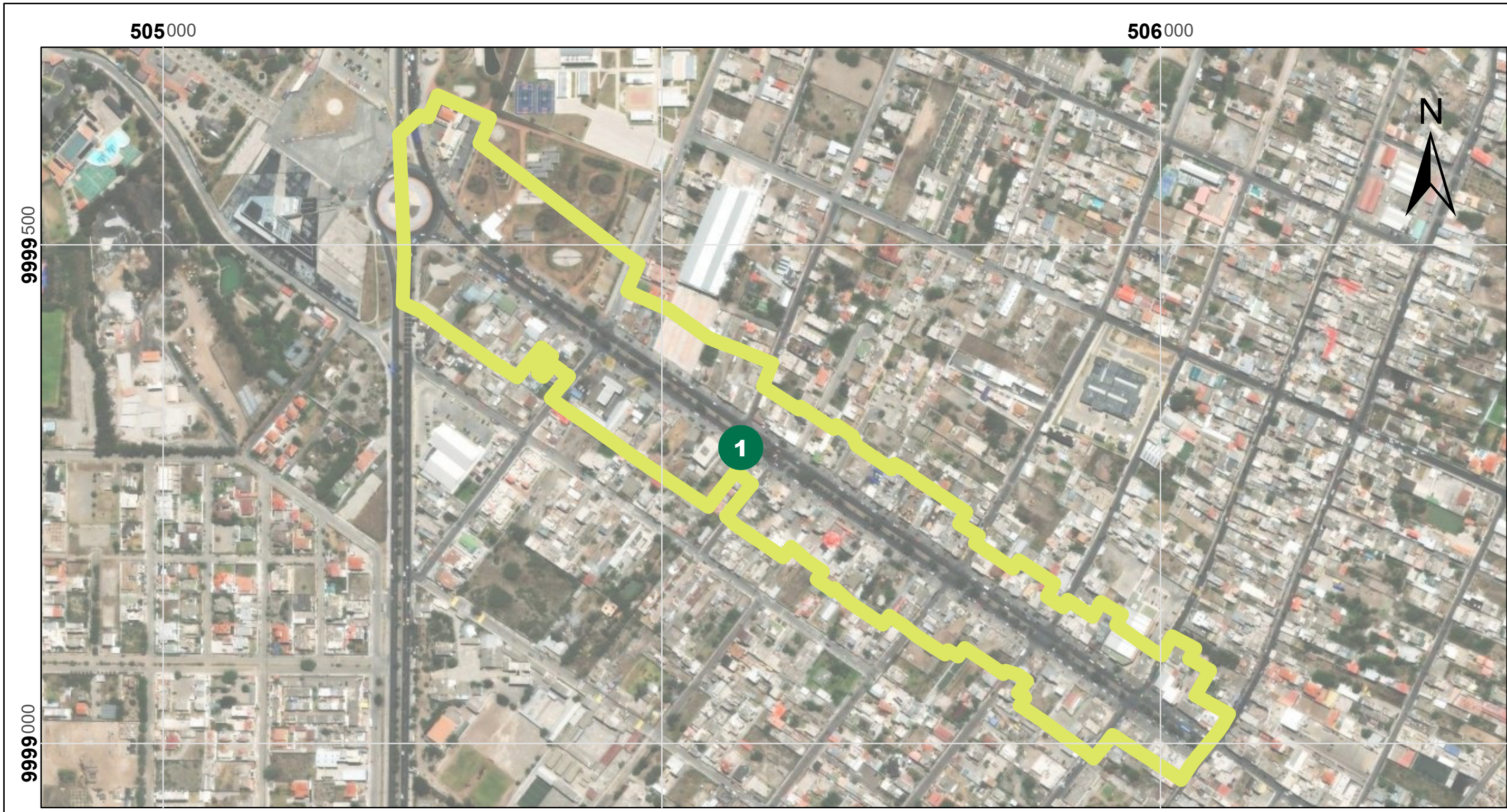

1: Mitad del Mundo

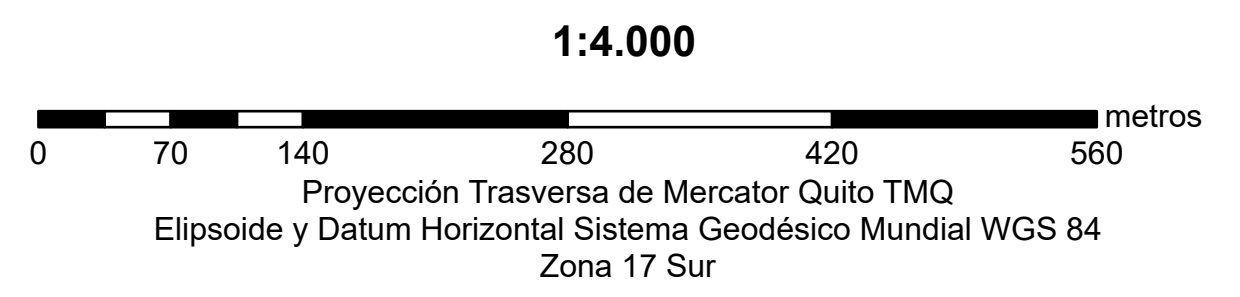

2: Bicentenario

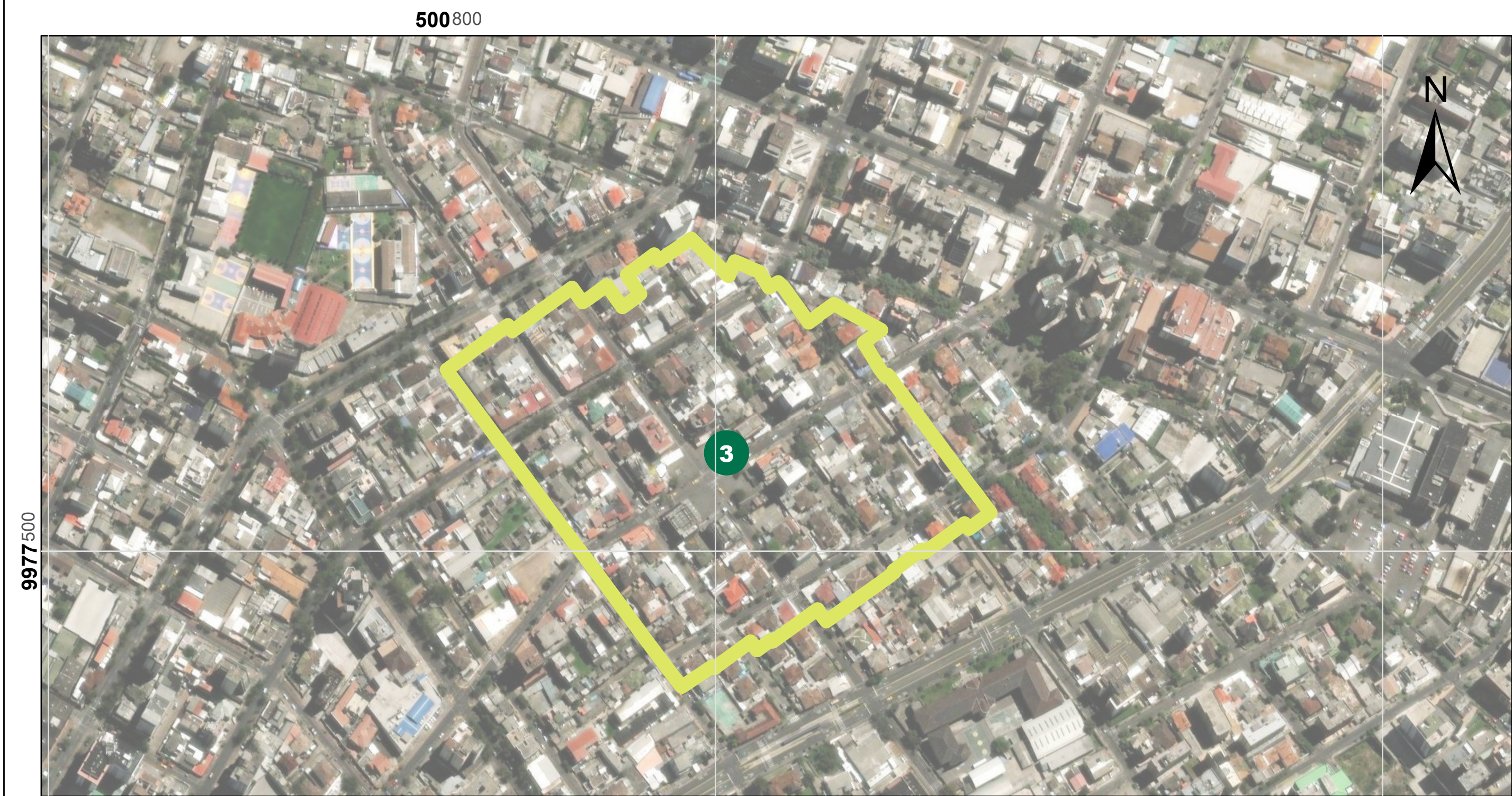
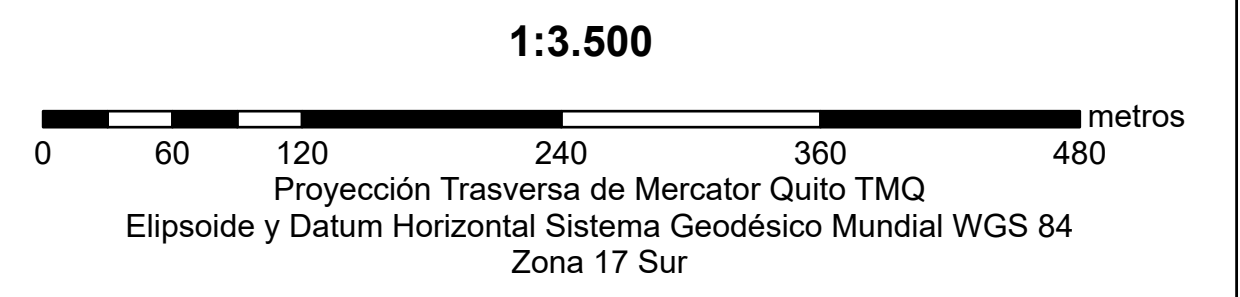

3: La Mariscal

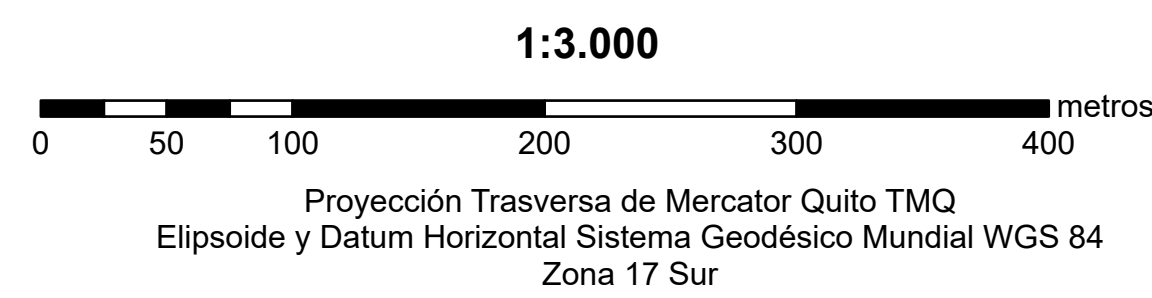

4: Centro Histórico

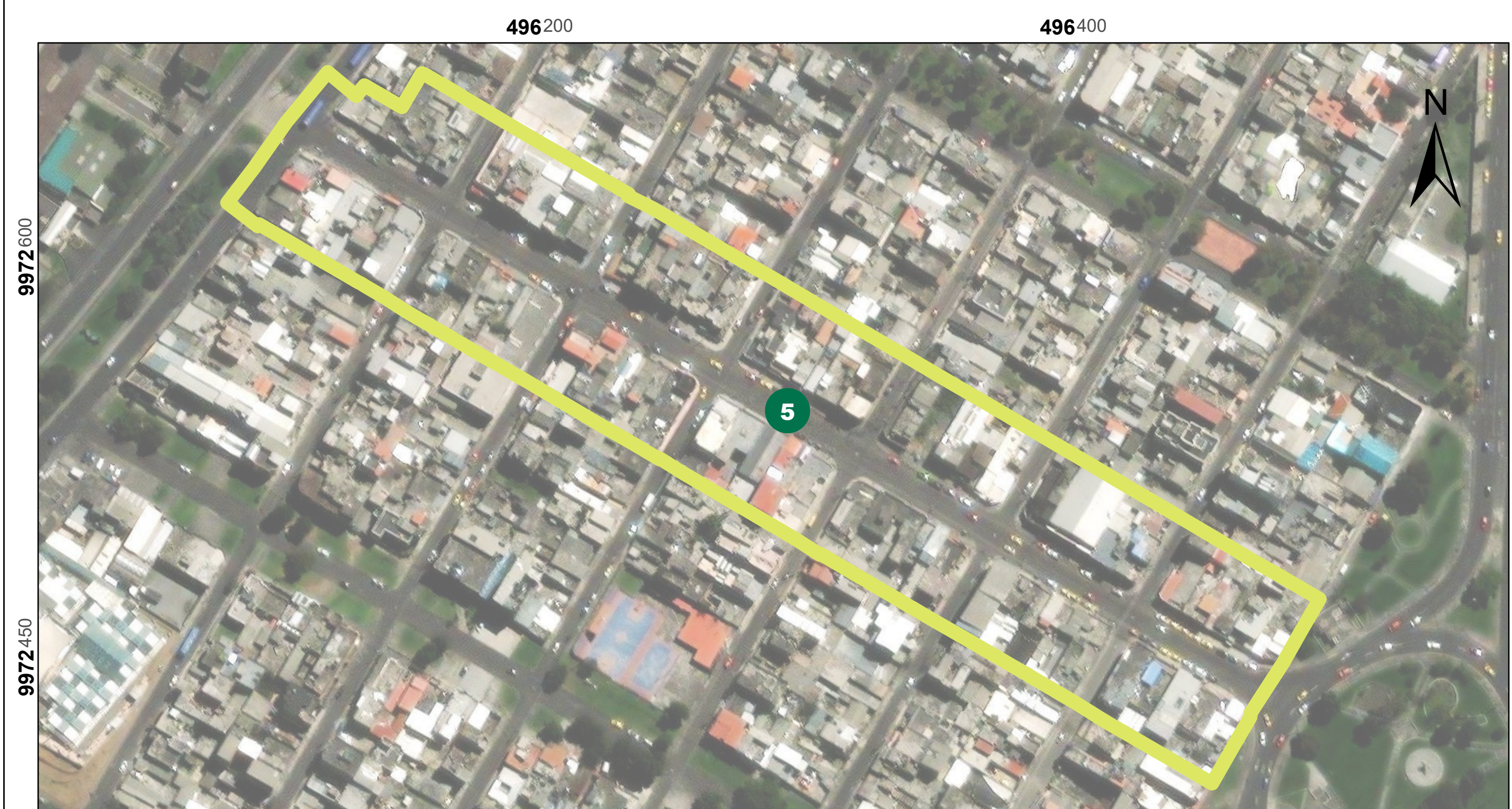
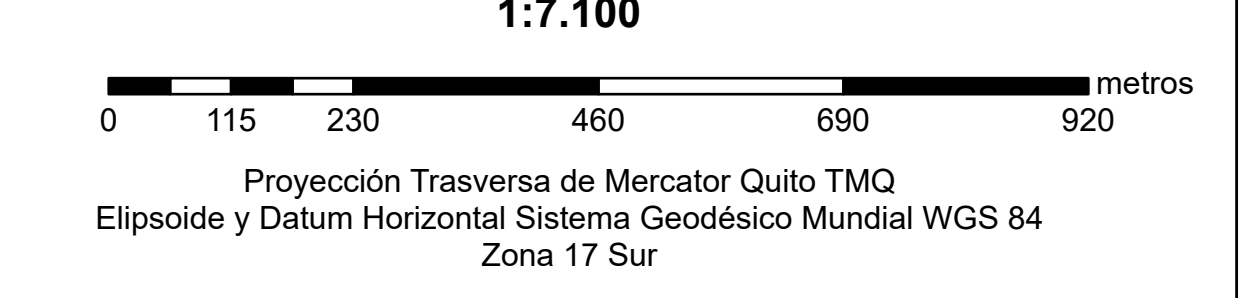

5: La Michelena

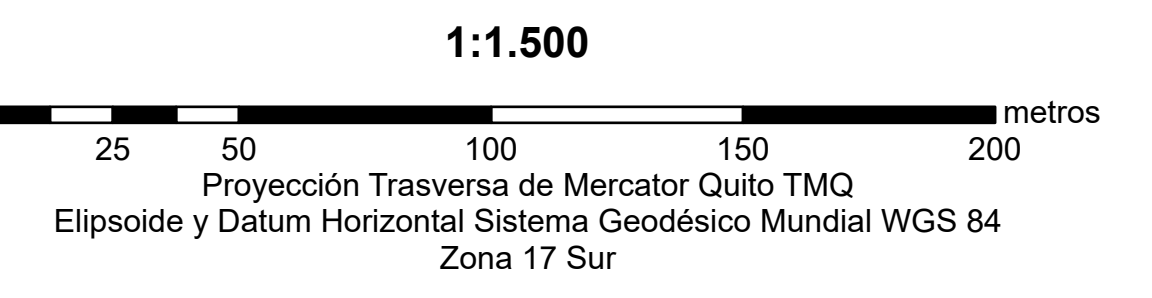

6: Quitumbe

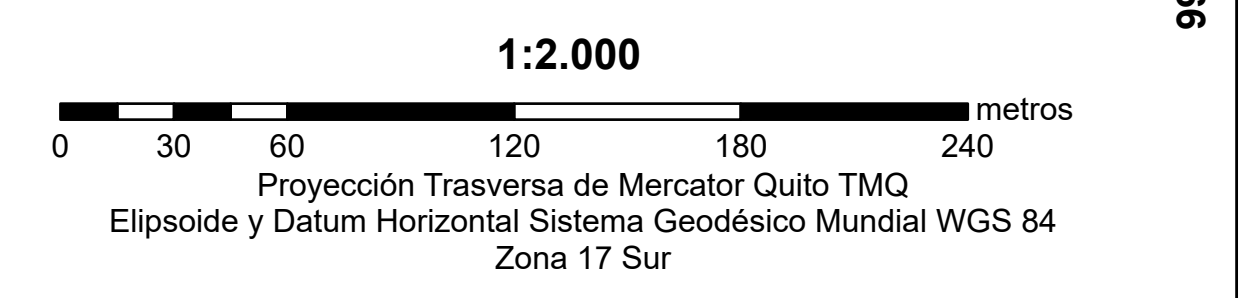

7: Cumbayá

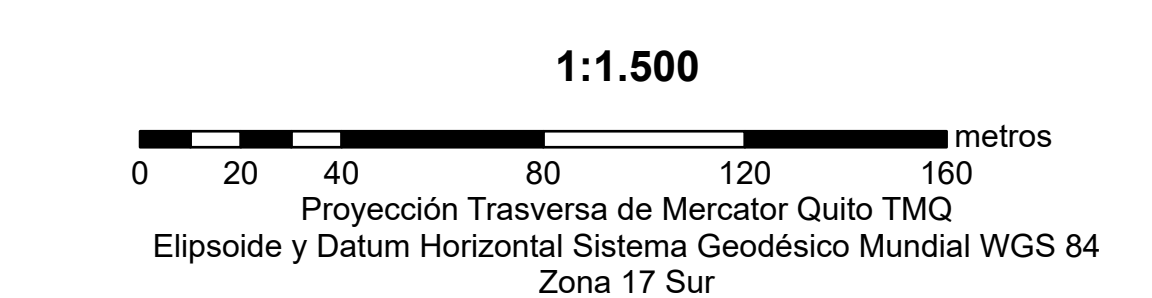

8: Conocoto

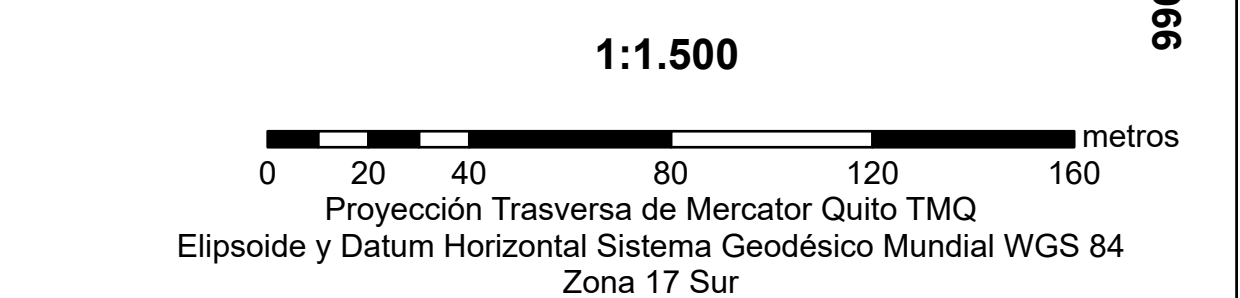

<p>MAPA: Anexo Nro. 45</p>	<p>FUENTE: Secretaría de Hábitat y Ordenamiento Territorial</p>	<p>SIMBOLOGIA</p> <ul style="list-style-type: none"> — Expresa — Arterial — Colectora — Especial <p>LEYENDA</p> <ul style="list-style-type: none"> Sectores Permitidos sin Condiciones de Implantación
<p>ELABORACIÓN: Dirección Metropolitana de Ordenamiento Territorial Secretaría de Hábitat y Ordenamiento Territorial</p>	<p>FECHA: 2024</p>	<p>ESCALA DE IMPRESIÓN: 1:4.000</p>