

# PLAN DE USO Y GESTIÓN DEL SUELO DEL DISTRITO METROPOLITANO DE QUITO

## Anexo Nro. 39 USOS ESPECÍFICOS PRINCIPALES DEL SUELO - DMQ

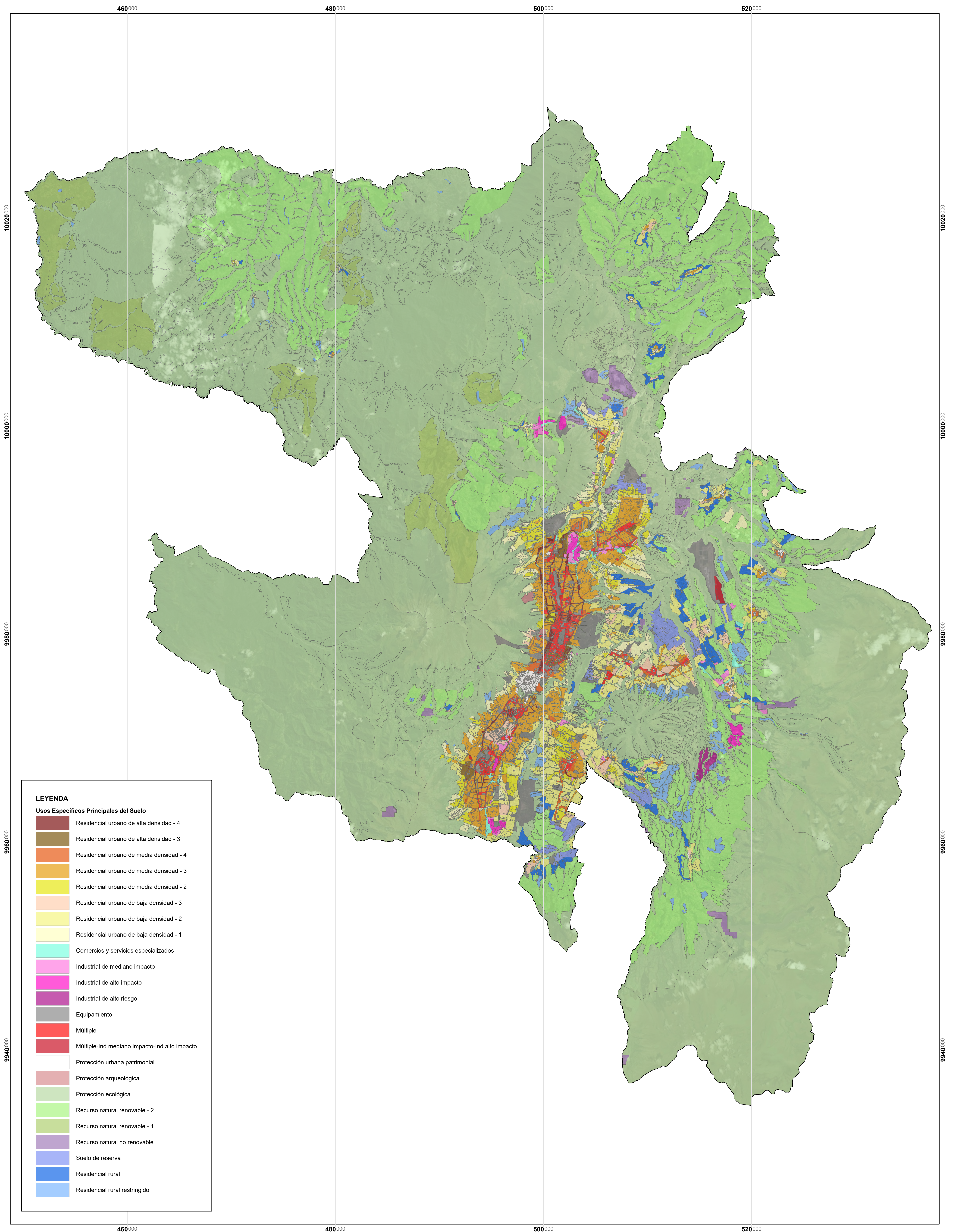

MAPA:  
Anexo Nro. 39

FUENTE:  
Secretaría de Hábitat y Ordenamiento Territorial  
Límite cantonal oficial (Ministerio de Gobierno)

ELABORACIÓN:  
Dirección Metropolitana de Ordenamiento Territorial  
Secretaría de Hábitat y Ordenamiento Territorial

FECHA:  
2024

ESCALA DE IMPRESIÓN:  
1:115.000

ESCALA GRÁFICA

