

PLAN DE USO Y GESTIÓN DEL SUELO DEL DISTRITO METROPOLITANO DE QUITO

Anexo Nro. 36 Estándar de Previsión de Suelo para Vivienda de Interés Social

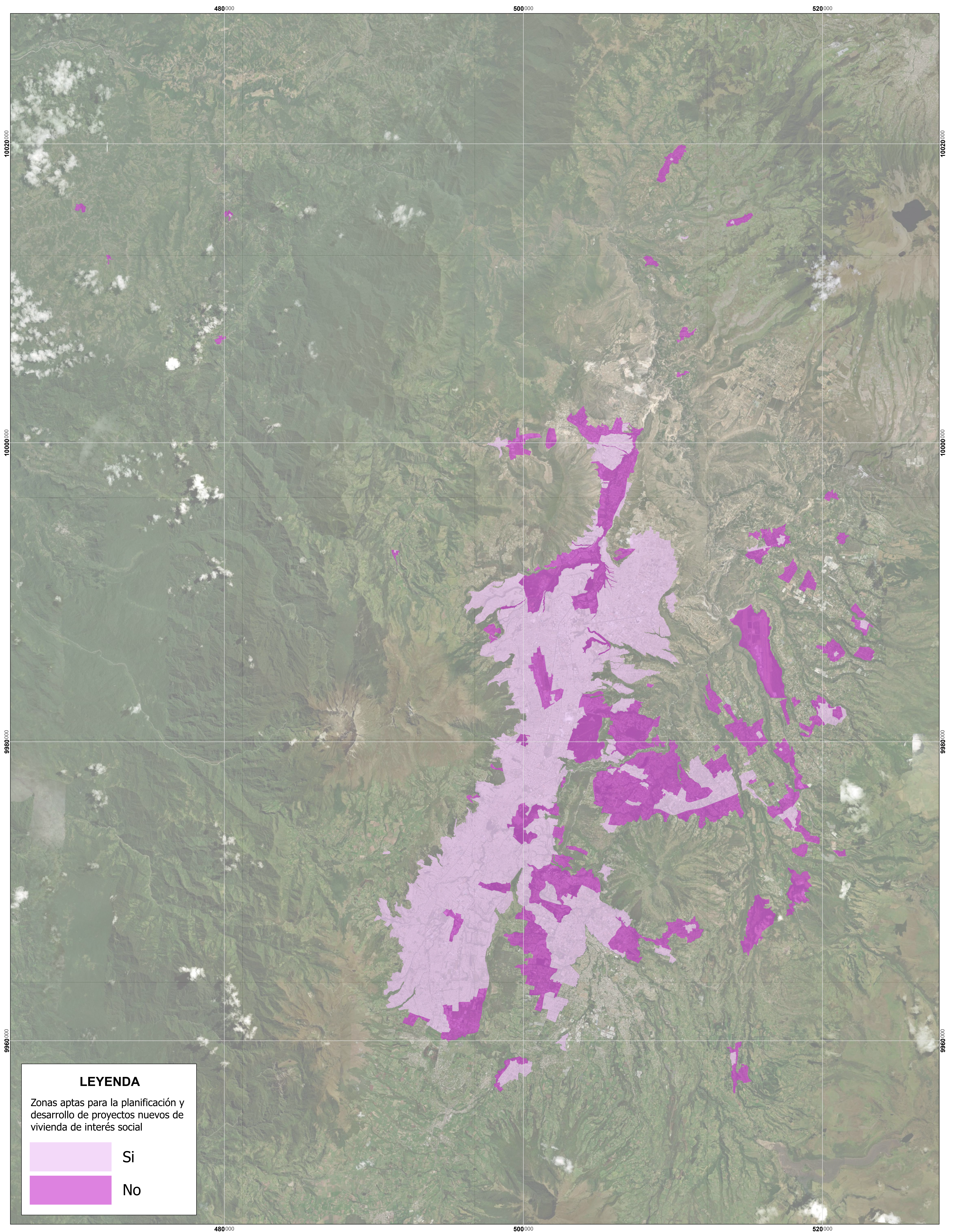

**LEYENDA**

Zonas aptas para la planificación y desarrollo de proyectos nuevos de vivienda de interés social

-  Si
-  No

MAPA:  
Anexo Nro. 36

FUENTE:  
Secretaría de Hábitat y Ordenamiento Territorial

ELABORACIÓN:  
Dirección Metropolitana de Desarrollo Urbanístico  
Secretaría de Hábitat y Ordenamiento Territorial

FECHA:  
2024

ESCALA DE IMPRESIÓN:  
1:80.000

