

PLAN DE USO Y GESTIÓN DEL SUELO DEL DISTRITO METROPOLITANO DE QUITO

Anexo Nro. 24 EQUIPAMIENTOS DE JERARQUÍA CANTONAL Y SUPRACANTONAL ACTUALES Y PROPUESTOS DEL DISTRITO METROPOLITANO DE QUITO

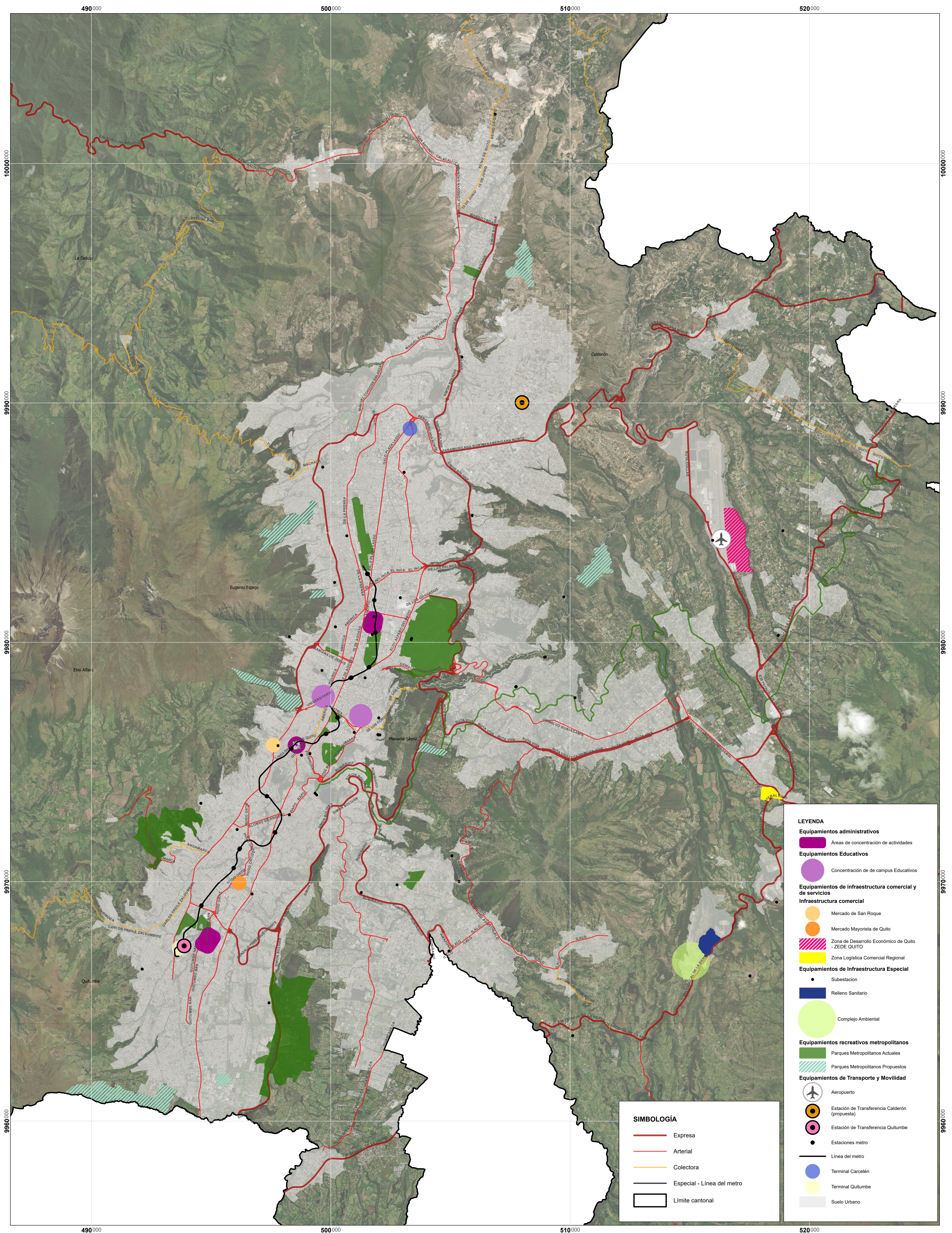

SIMBOLOGÍA

- Expresa
- Arterial
- Colectora
- Especial - Línea del metro
- Límite cantonal

LEYENDA

Equipamientos administrativos

- Áreas de concentración de actividades

Equipamientos Educativos

- Concentración de de campus Educativos

Equipamientos de infraestructura comercial y de servicios

Infraestructura comercial

- Mercado de San Roque
- Mercado Mayorista de Quito
- Zona de Desarrollo Económico de Quito - ZEDE QUITO
- Zona Logística Comercial Regional

Equipamientos de Infraestructura Especial

- Subestacion
- Relleno Sanitario
- Complejo Ambiental

Equipamientos recreativos metropolitanos

- Parques Metropolitanos Actuales
- Parques Metropolitanos Propuestos

Equipamientos de Transporte y Movilidad

- Aeropuerto
- Estación de Transferencia Calderón (propuesta)
- Estación de Transferencia Quitumbe
- Estaciones metro
- Línea del metro
- Terminal Carcelén
- Terminal Quitumbe
- Suelo Urbano