

# PLAN DE USO Y GESTIÓN DEL SUELO DEL DISTRITO METROPOLITANO DE QUITO

## Anexo Nro. 17 ZONAS AGROPRODUCTIVAS EN EL DISTRITO METROPOLITANO DE QUITO

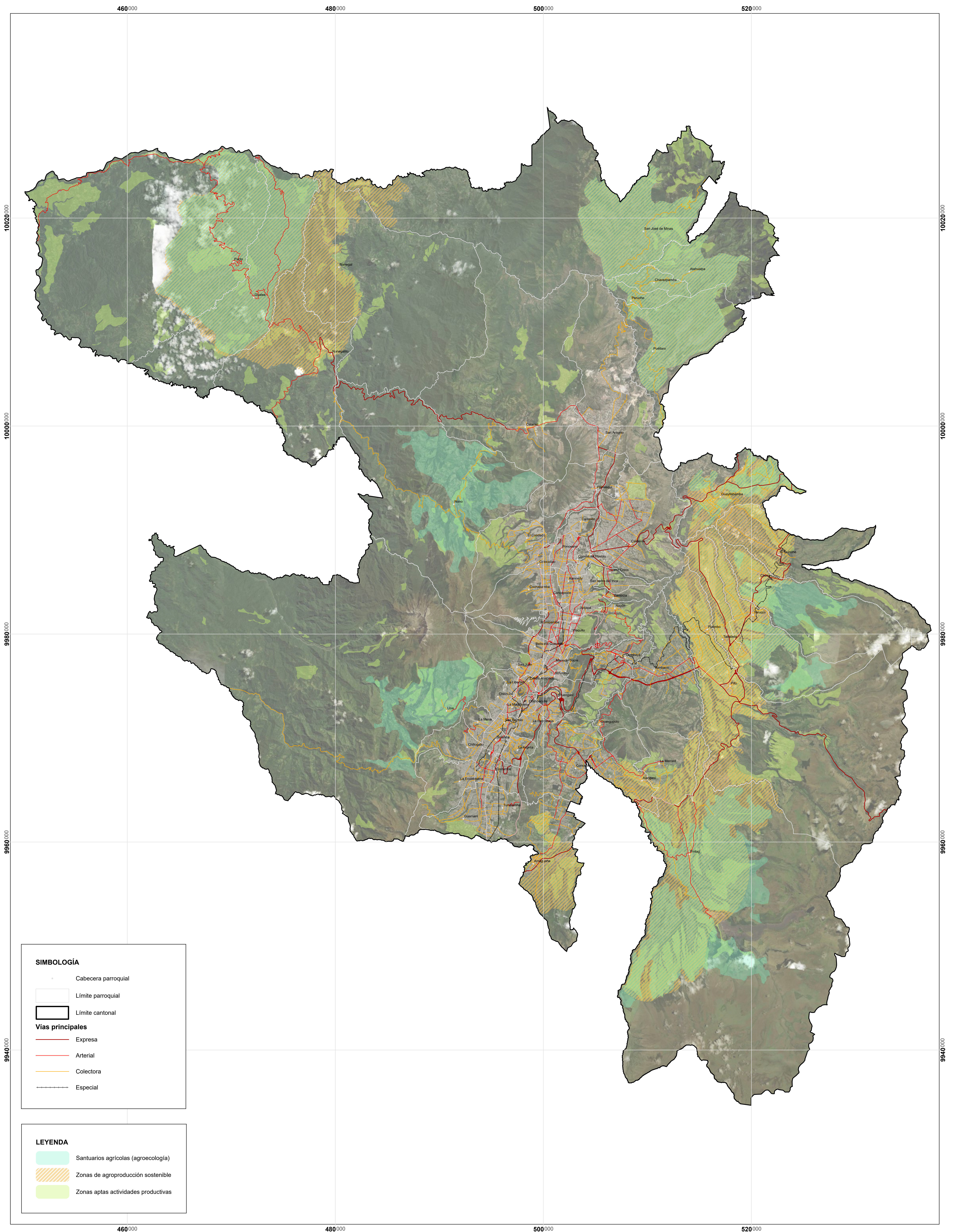

**MAPA:**  
Anexo Nro. 17

**ELABORACIÓN:**  
Dirección Metropolitana de Ordenamiento Territorial  
Secretaría de Hábitat y Ordenamiento Territorial

**FUENTE:**  
Secretaría de Hábitat y Ordenamiento Territorial  
Límite cantonal oficial (Ministerio de Gobierno)  
Límite parroquial referencial (Proyecto de Ordenanza)

**FECHA:**  
2024

**ESCALA DE IMPRESIÓN:**  
1:115.000

