

PLAN DE USO Y GESTIÓN DEL SUELO DEL DISTRITO METROPOLITANO DE QUITO

Anexo Nro. 13 RIESGO SÍSMICO EN EDIFICACIONES EN EL DISTRITO METROPOLITANO DE QUITO

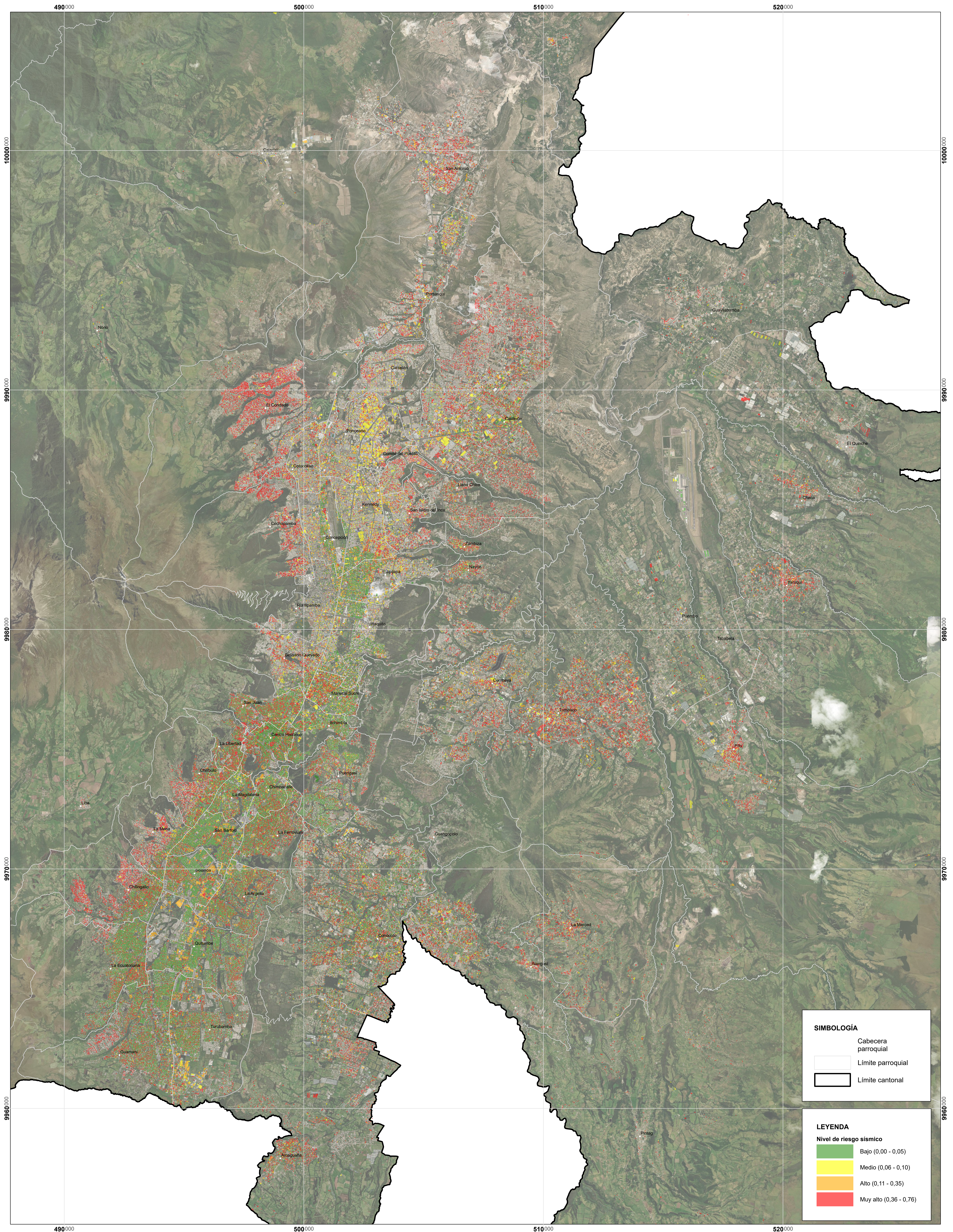

**MAPA:**  
Anexo Nro. 13

**ELABORACIÓN:**  
Dirección Metropolitana de Ordenamiento Territorial  
Secretaría de Hábitat y Ordenamiento Territorial

**FUENTE:**  
Secretaría de Hábitat y Ordenamiento Territorial  
Límite cantonal oficial (Ministerio de Gobierno)  
Límite parroquial referencial (Proyecto de Ordenanza)

**FECHA:**  
2024

**ESCALA DE IMPRESIÓN:**  
1:50.000

**ESCALA GRÁFICA**

Proyección Transversa de Mercator Quito TMQ  
Elipsoide y Datum Horizontal Sistema Geodésico Mundial WGS 84  
Zona 17 Sur