

PLAN DE USO Y GESTIÓN DEL SUELO DEL DISTRITO METROPOLITANO DE QUITO

Anexo Nro. 1 ÁREAS NATURALES PROTEGIDAS DEL DISTRITO METROPOLITANO DE QUITO

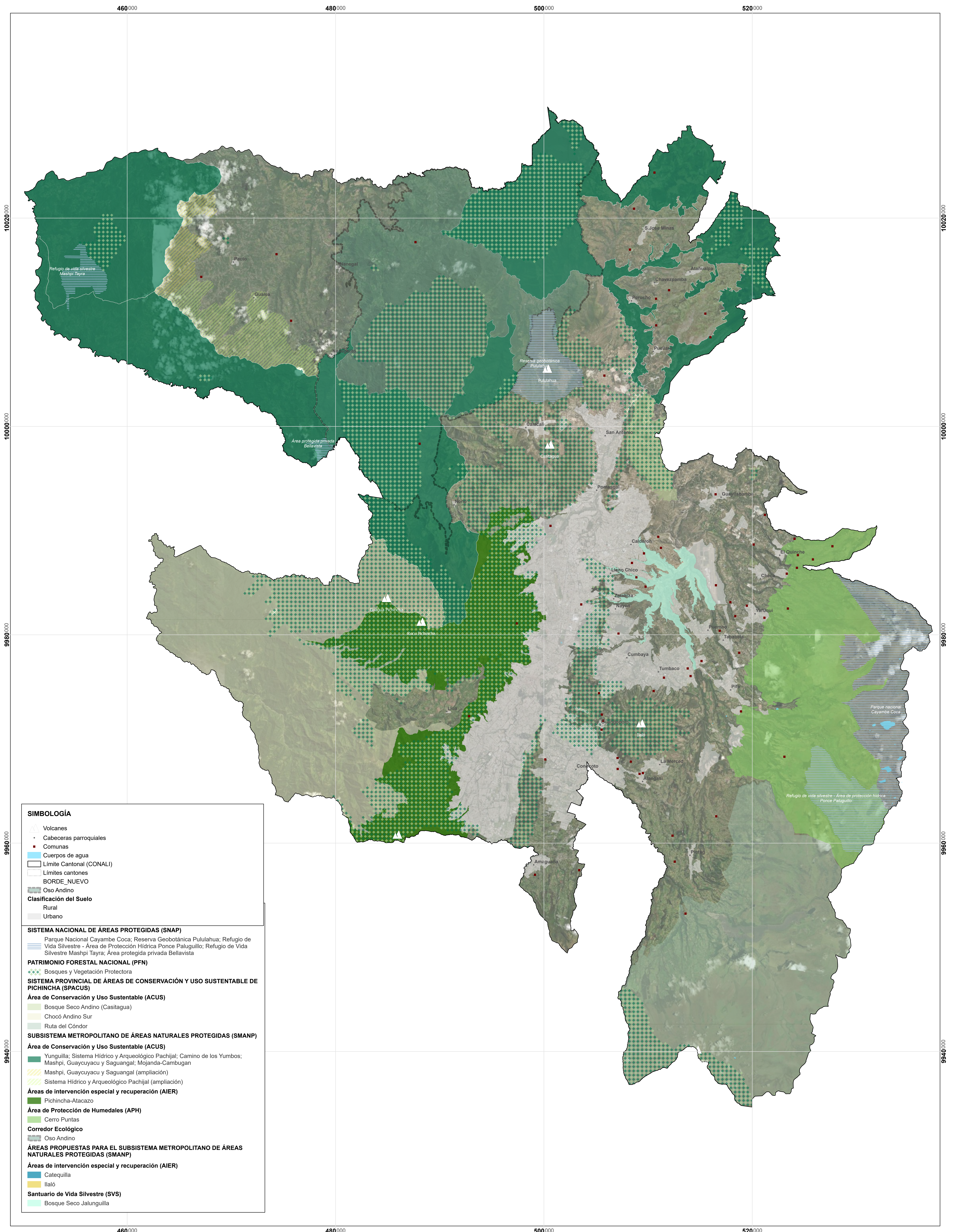

**SIMBOLOGÍA**

- ▲ Volcanes
- Cabeceras parroquiales
- Comunas
- Cuerpos de agua
- ▭ Límite Cantonal (CONALI)
- ▭ Límites cantones
- ▭ BORDE NUEVO
- ▭ Oso Andino

**Clasificación del Suelo**

- Rural
- Urbano

**SISTEMA NACIONAL DE ÁREAS PROTEGIDAS (SNAP)**

- Parque Nacional Cayambe Coca; Reserva Geobotánica Pululahua; Refugio de Vida Silvestre - Área de Protección Hídrica Ponce Palaguillo; Refugio de Vida Silvestre Mashpi Tayra; Área protegida privada Bellavista

**PATRIMONIO FORESTAL NACIONAL (PFN)**

- Bosques y Vegetación Protectora

**SISTEMA PROVINCIAL DE ÁREAS DE CONSERVACIÓN Y USO SUSTENTABLE DE PICHINCHA (SPACUS)**

**Área de Conservación y Uso Sustentable (ACUS)**

- Bosque Seco Andino (Casitagua)
- Chocó Andino Sur
- Ruta del Cóndor

**SUBSISTEMA METROPOLITANO DE ÁREAS NATURALES PROTEGIDAS (SMANP)**

**Área de Conservación y Uso Sustentable (ACUS)**

- Yunguilla; Sistema Hídrico y Arqueológico Pachijal; Camino de los Yumbos; Mashpi, Guaycuyacu y Saguangal; Mojanda-Cambugan
- Mashpi, Guaycuyacu y Saguangal (ampliación)
- Sistema Hídrico y Arqueológico Pachijal (ampliación)

**Áreas de intervención especial y recuperación (AIER)**

- Pichincha-Atacazo

**Área de Protección de Humedales (APH)**

- Cerro Puntas

**Corredor Ecológico**

- Oso Andino

**ÁREAS PROPUESTAS PARA EL SUBSISTEMA METROPOLITANO DE ÁREAS NATURALES PROTEGIDAS (SMANP)**

**Áreas de intervención especial y recuperación (AIER)**

- Catequilla
- Ilaló

**Santuario de Vida Silvestre (SVS)**

- Bosque Seco Jalunguilla