

# PLAN DE USO Y GESTIÓN DEL SUELO DEL DISTRITO METROPOLITANO DE QUITO

## Anexo Nro. 66 ZONAS DE RENOVACIÓN Y REVITALIZACIÓN URBANA

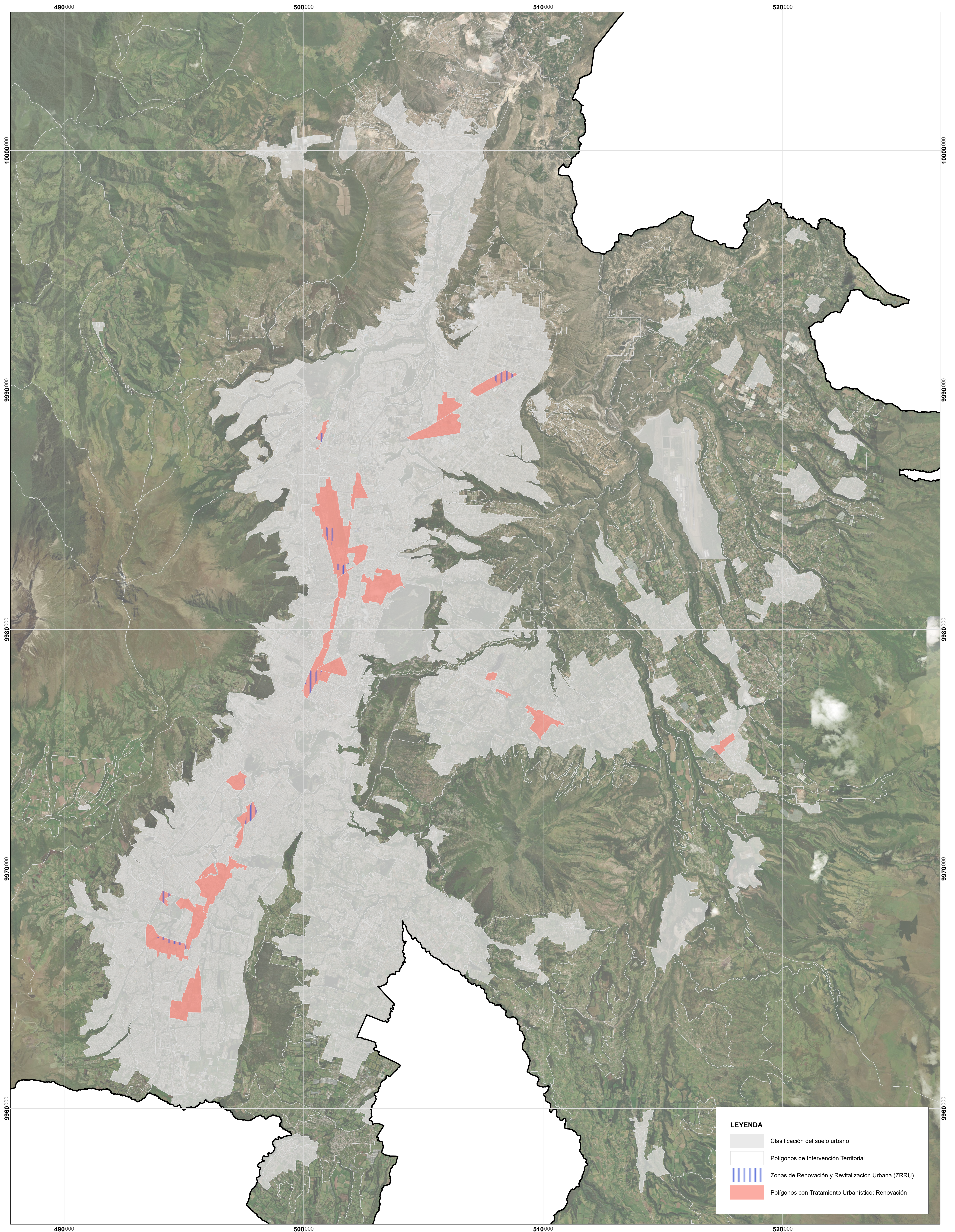

MAPA:  
Anexo Nro. 66

FUENTE:  
Secretaría de Hábitat y Ordenamiento Territorial  
Límite cantonal oficial (Ministerio de Gobierno)

ELABORACIÓN:  
Dirección Metropolitana de Ordenamiento Territorial  
Secretaría de Hábitat y Ordenamiento Territorial

FECHA:  
2024

ESCALA DE IMPRESIÓN:  
1:50.000

ESCALA GRÁFICA  
N  
0 2,25 4,5 kilómetros  
Proyección Transversa de Mercator Quito TMQ  
Elipsoide y Datum Horizontal Sistema Geodésico Mundial WGS 84  
Zona 17 Sur