

PLAN DE USO Y GESTIÓN DEL SUELO DEL DISTRITO METROPOLITANO DE QUITO

Anexo Nro. 62 UNIDADES DE ACTUACIÓN URBANÍSTICA

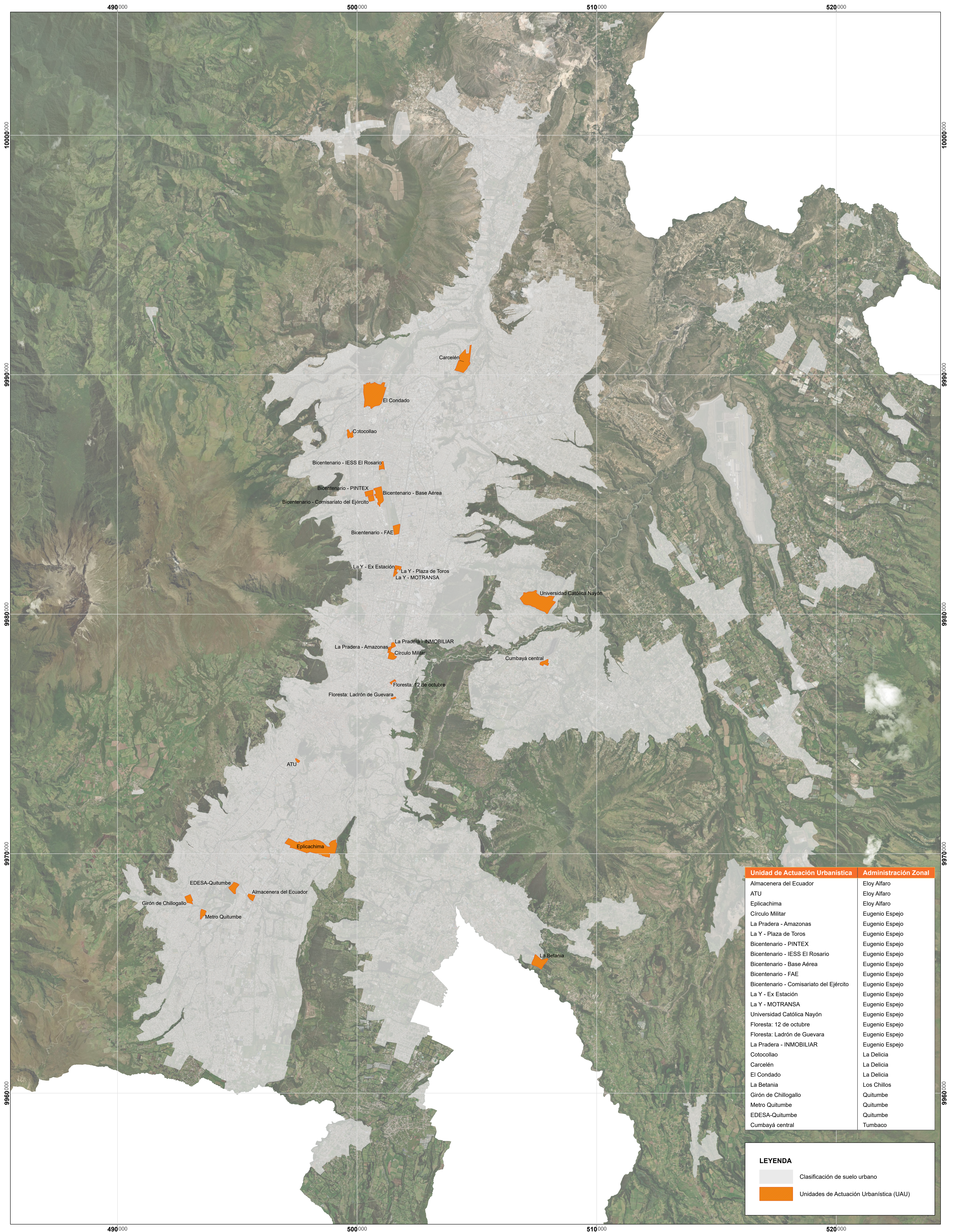

Unidad de Actuación Urbanística	Administración Zonal
Almacenera del Ecuador	Eloy Alfaro
ATU	Eloy Alfaro
Epicachima	Eloy Alfaro
Círculo Militar	Eugenio Espejo
La Pradera - Amazonas	Eugenio Espejo
La Y - Plaza de Toros	Eugenio Espejo
Bicentenario - PINTEX	Eugenio Espejo
Bicentenario - IESS El Rosario	Eugenio Espejo
Bicentenario - Base Aérea	Eugenio Espejo
Bicentenario - FAE	Eugenio Espejo
Bicentenario - Comisariato del Ejército	Eugenio Espejo
La Y - Ex Estación	Eugenio Espejo
La Y - MOTRANSA	Eugenio Espejo
Universidad Católica Nayón	Eugenio Espejo
Floresta: 12 de octubre	Eugenio Espejo
Floresta: Ladrón de Guevara	Eugenio Espejo
La Pradera - INMOBILIAR	Eugenio Espejo
Cotocollao	La Delicia
Carcelén	La Delicia
El Condado	La Delicia
La Betania	Los Chillos
Girón de Chillogallo	Quitumbe
Metro Quitumbe	Quitumbe
EDESA-Quitumbe	Quitumbe
Cumbayá central	Tumbaco

LEYENDA

- Clasificación de suelo urbano
- Unidades de Actuación Urbanística (UAU)