

PLAN DE USO Y GESTIÓN DEL SUELO DEL DISTRITO METROPOLITANO DE QUITO

Anexo Nro. 52.B VIALIDAD LOCAL RURAL DEL DISTRITO METROPOLITANO DE QUITO

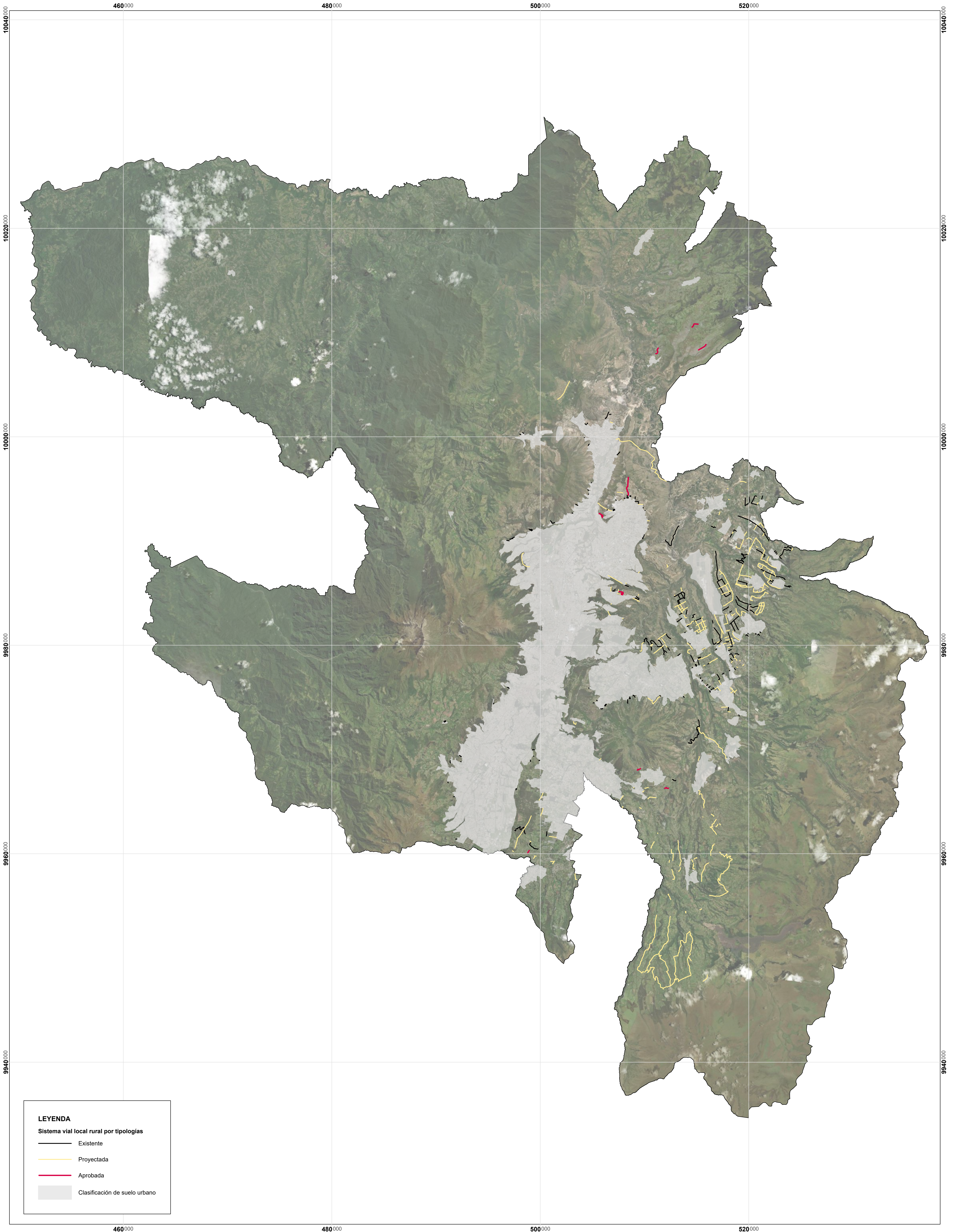

LEYENDA

Sistema vial local rural por tipologías

- Existente
- Proyectada
- Aprobada
- Clasificación de suelo urbano

MAPA:
Anexo Nro. 52.B

ELABORACIÓN:
Dirección Metropolitana de Ordenamiento Territorial
Secretaría de Hábitat y Ordenamiento Territorial

FUENTE:
Dirección Metropolitana de Ordenamiento Territorial
Límite cantonal oficial (Ministerio de Gobierno)

FECHA:
2024

ESCALA DE IMPRESIÓN:
1:115.000

ESCALA GRÁFICA

Proyección Tránsversa de Mercator Quito TMQ
Elipsoide y Datum Horizontal Sistema Geodésico Mundial WGS 84
Zona 17 Sur