

PLAN DE USO Y GESTIÓN DEL SUELO DEL DISTRITO METROPOLITANO DE QUITO

Anexo Nro. 40 USOS ESPECÍFICOS PRINCIPALES DEL SUELO - MESETA

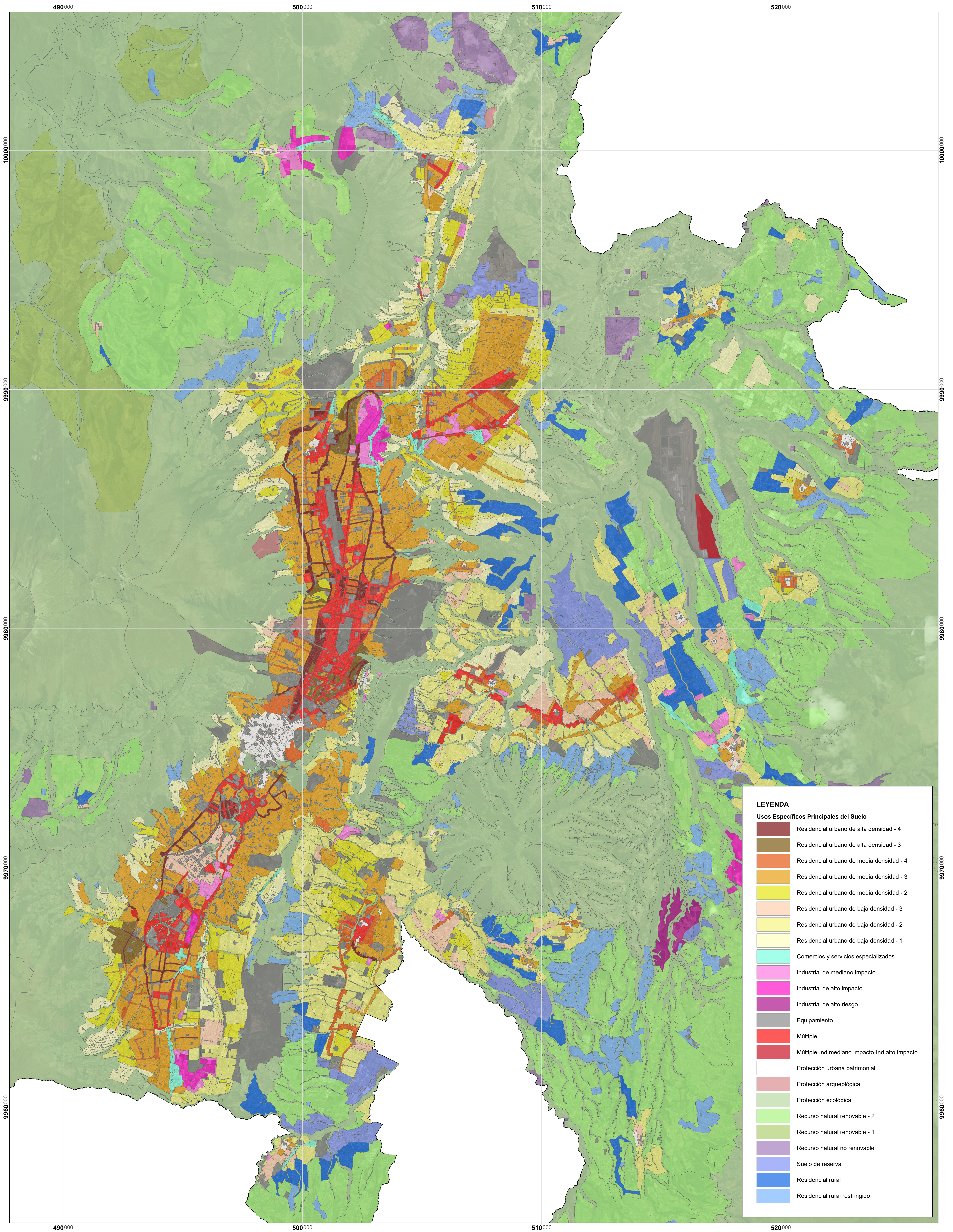

LEYENDA

- Usos Específicos Principales del Suelo**
- Residencial urbano de alta densidad - 4
 - Residencial urbano de alta densidad - 3
 - Residencial urbano de media densidad - 4
 - Residencial urbano de media densidad - 3
 - Residencial urbano de media densidad - 2
 - Residencial urbano de baja densidad - 3
 - Residencial urbano de baja densidad - 2
 - Residencial urbano de baja densidad - 1
 - Comercios y servicios especializados
 - Industrial de mediano impacto
 - Industrial de alto impacto
 - Industrial de alto riesgo
 - Equipamiento
 - Múltiple
 - Múltiple-Ind mediano impacto-Ind alto impacto
 - Protección urbana patrimonial
 - Protección arqueológica
 - Protección ecológica
 - Recurso natural renovable - 2
 - Recurso natural renovable - 1
 - Recurso natural no renovable
 - Suelo de reserva
 - Residencial rural
 - Residencial rural restringido

MAPA:
Anexo Nro. 40

FUENTE:
Secretaría de Hábitat y Ordenamiento Territorial
Límite cantonal oficial (Ministerio de Gobierno)

ELABORACIÓN:
Dirección Metropolitana de Ordenamiento Territorial
Secretaría de Hábitat y Ordenamiento Territorial

FECHA:
2024

ESCALA DE IMPRESIÓN:
1:50.000

ESCALA GRÁFICA
0 2,25 4,5 kilómetros
Proyección Transversa de Mercator Quito TMQ
Elipsoide y Datum Horizontal Sistema Geodésico Mundial WGS 84
Zona 17 Sur