

PLAN DE USO Y GESTIÓN DEL SUELO DEL DISTRITO METROPOLITANO DE QUITO

Anexo Nro. 39 USOS ESPECÍFICOS PRINCIPALES DEL SUELO - DMQ

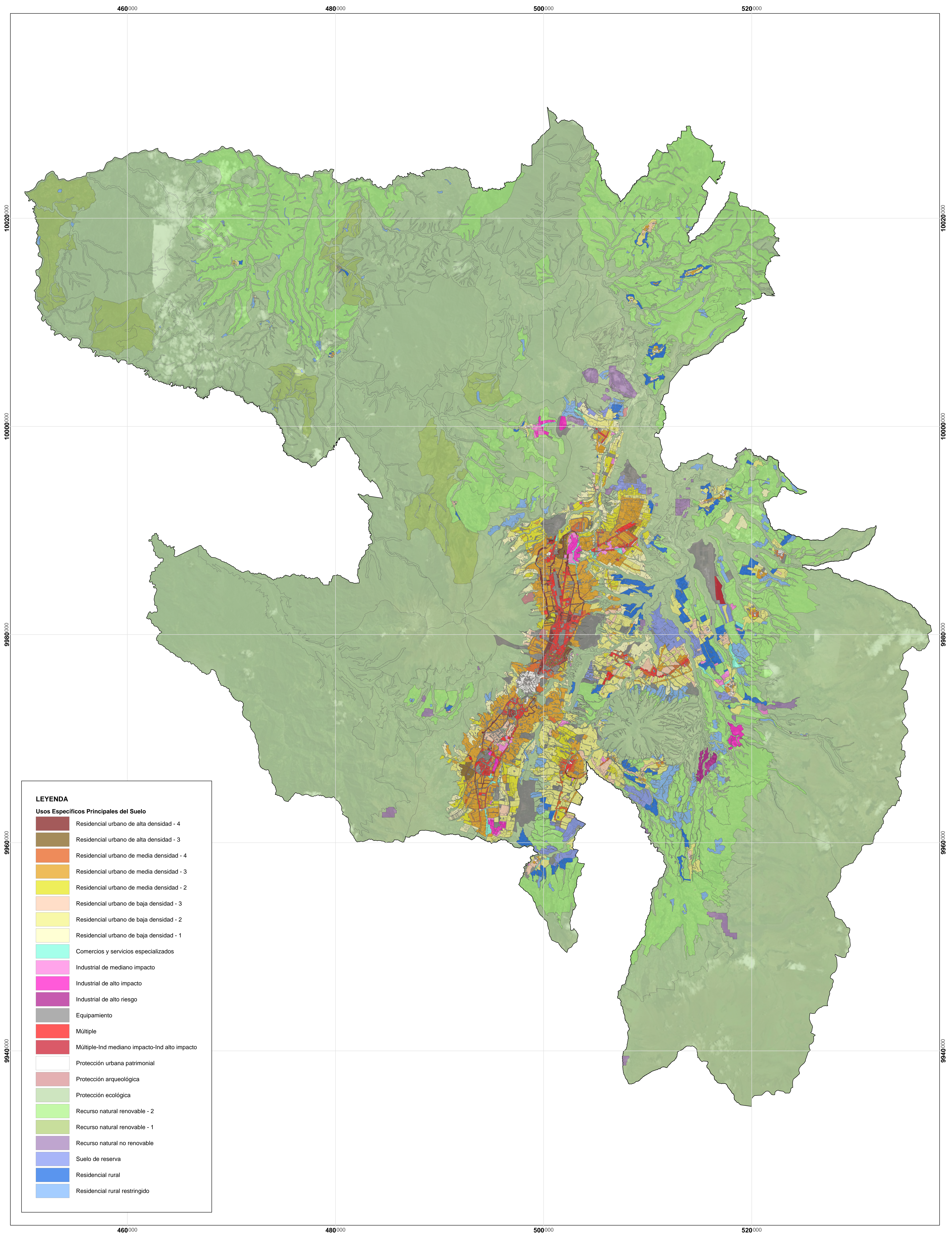

LEYENDA

Usos Específicos Principales del Suelo

- Residencial urbano de alta densidad - 4
- Residencial urbano de alta densidad - 3
- Residencial urbano de media densidad - 4
- Residencial urbano de media densidad - 3
- Residencial urbano de media densidad - 2
- Residencial urbano de baja densidad - 3
- Residencial urbano de baja densidad - 2
- Residencial urbano de baja densidad - 1
- Comercios y servicios especializados
- Industrial de mediano impacto
- Industrial de alto impacto
- Industrial de alto riesgo
- Equipamiento
- Múltiple
- Múltiple-Ind mediano impacto-Ind alto impacto
- Protección urbana patrimonial
- Protección arqueológica
- Protección ecológica
- Recurso natural renovable - 2
- Recurso natural renovable - 1
- Recurso natural no renovable
- Suelo de reserva
- Residencial rural
- Residencial rural restringido

MAPA:
Anexo Nro. 39

FUENTE:
Secretaría de Hábitat y Ordenamiento Territorial
Límite cantonal oficial (Ministerio de Gobierno)

FECHA:
2024

ESCALA DE IMPRESIÓN:
1:115.000

ESCALA GRÁFICA

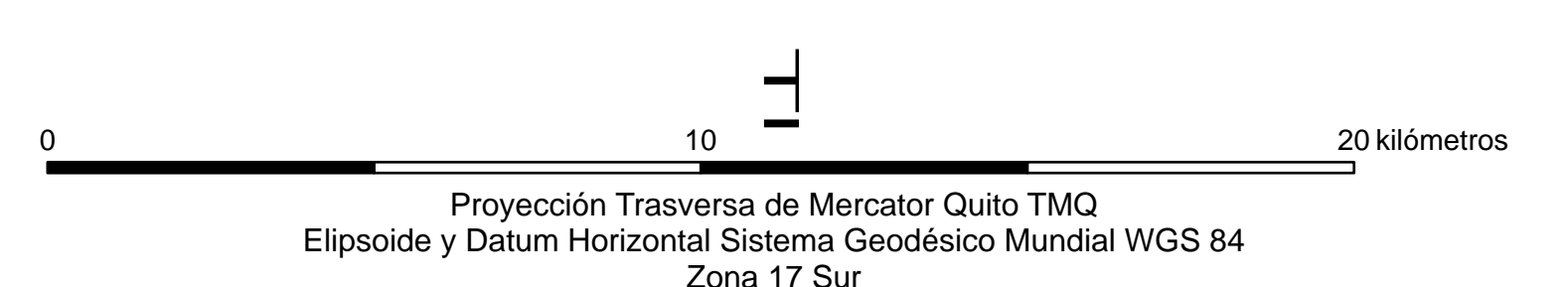

ELABORACIÓN:
Dirección Metropolitana de Ordenamiento Territorial
Secretaría de Hábitat y Ordenamiento Territorial