

PLAN DE USO Y GESTIÓN DEL SUELO DEL DISTRITO METROPOLITANO DE QUITO

Anexo Nro. 37 USOS GENERALES DEL SUELO - DMQ

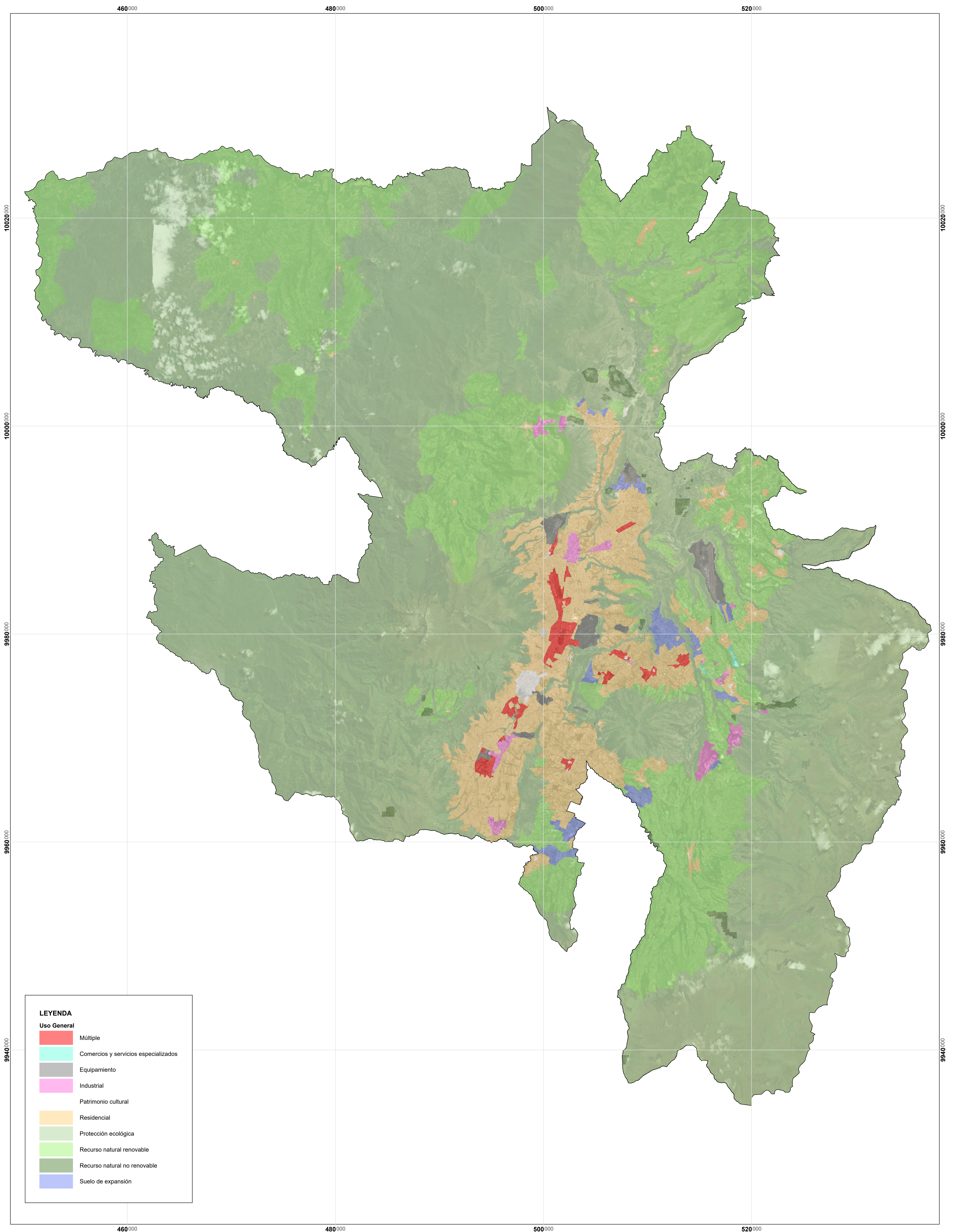

LEYENDA

Uso General

- Múltiple
- Comercios y servicios especializados
- Equipamiento
- Industrial
- Patrimonio cultural
- Residencial
- Protección ecológica
- Recurso natural renovable
- Recurso natural no renovable
- Suelo de expansión

MAPA:
Anexo Nro. 37

FUENTE:
Secretaría de Hábitat y Ordenamiento Territorial
Límite cantonal oficial (Ministerio de Gobierno)

FECHA:
2024

ESCALA DE IMPRESIÓN:
1:115.000

ESCALA GRÁFICA

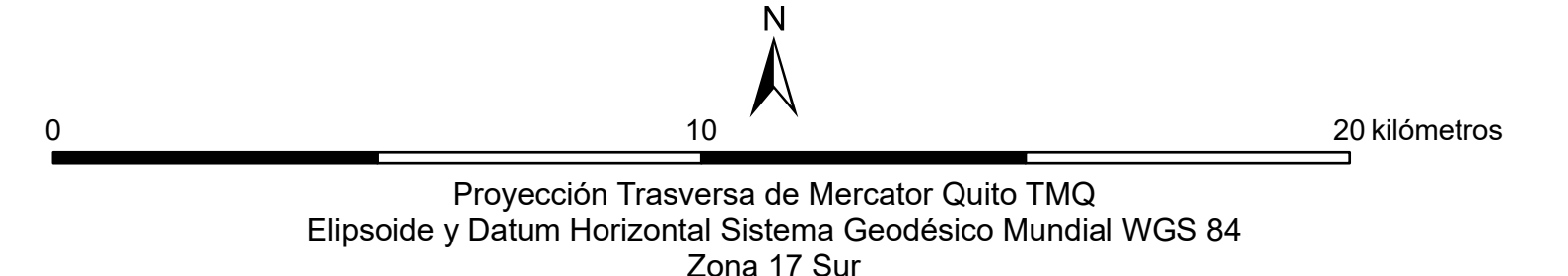

ELABORACIÓN:
Dirección Metropolitana de Ordenamiento Territorial
Secretaría de Hábitat y Ordenamiento Territorial