

# PLAN DE USO Y GESTIÓN DEL SUELO DEL DISTRITO METROPOLITANO DE QUITO

## Anexo Nro. 35 TRATAMIENTOS URBANÍSTICOS - MESETA

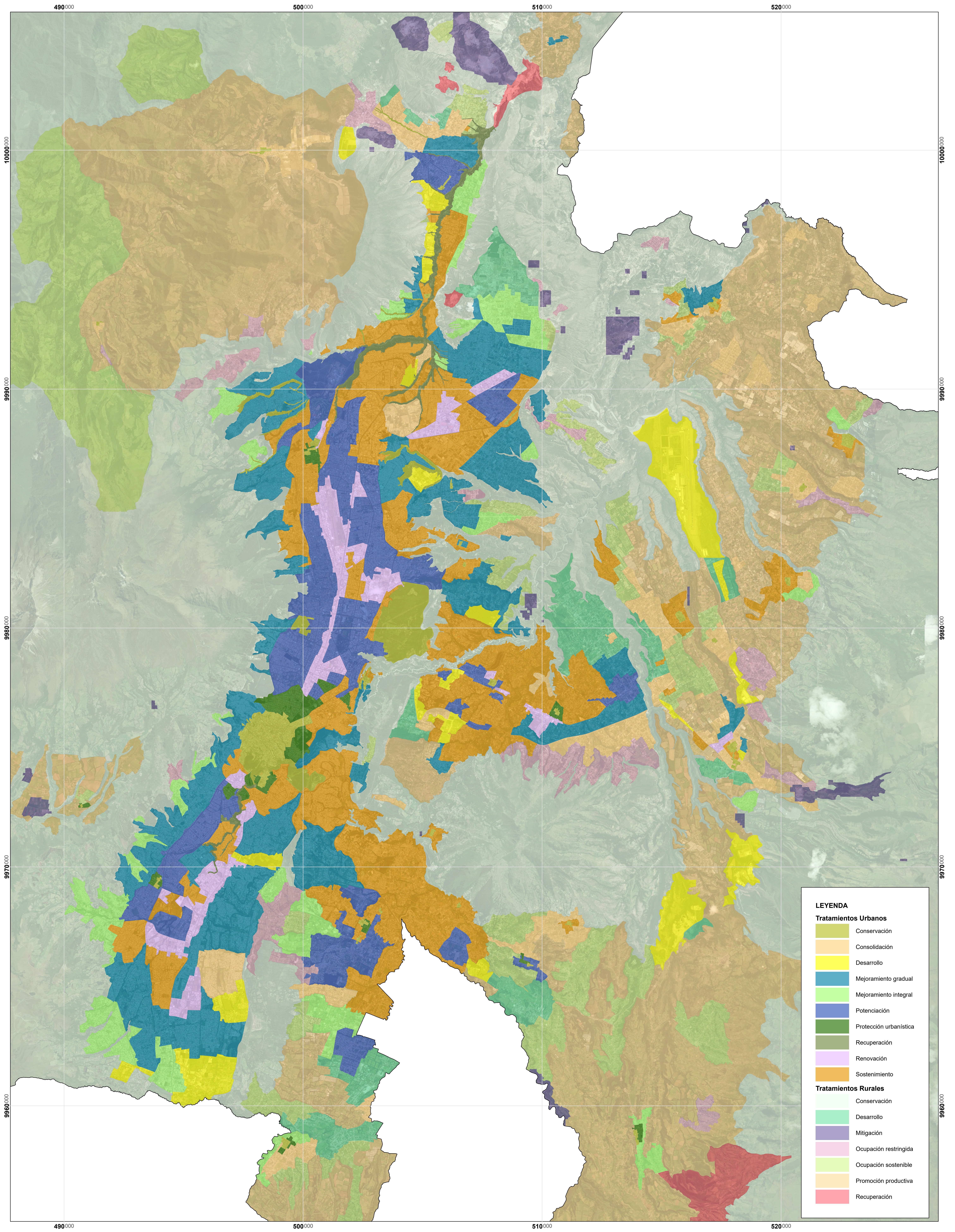

### LEYENDA

#### Tratamientos Urbanos

- Conservación
- Consolidación
- Desarrollo
- Mejoramiento gradual
- Mejoramiento integral
- Potenciation
- Protección urbanística
- Recuperación
- Renovación
- Sostenimiento

#### Tratamientos Rurales

- Conservación
- Desarrollo
- Mitigación
- Ocupación restringida
- Ocupación sostenible
- Promoción productiva
- Recuperación

MAPA:  
Anexo Nro. 35

FUENTE:  
Secretaría de Hábitat y Ordenamiento Territorial  
Límite cantonal oficial (Ministerio de Gobierno)

ELABORACIÓN:  
Dirección Metropolitana de Ordenamiento Territorial  
Secretaría de Hábitat y Ordenamiento Territorial

FECHA:  
2024

ESCALA DE IMPRESIÓN:  
1:50.000

