

PLAN DE USO Y GESTIÓN DEL SUELO DEL DISTRITO METROPOLITANO DE QUITO

Anexo Nro. 33 POLÍGONOS DE INTERVENCIÓN TERRITORIAL - MESETA

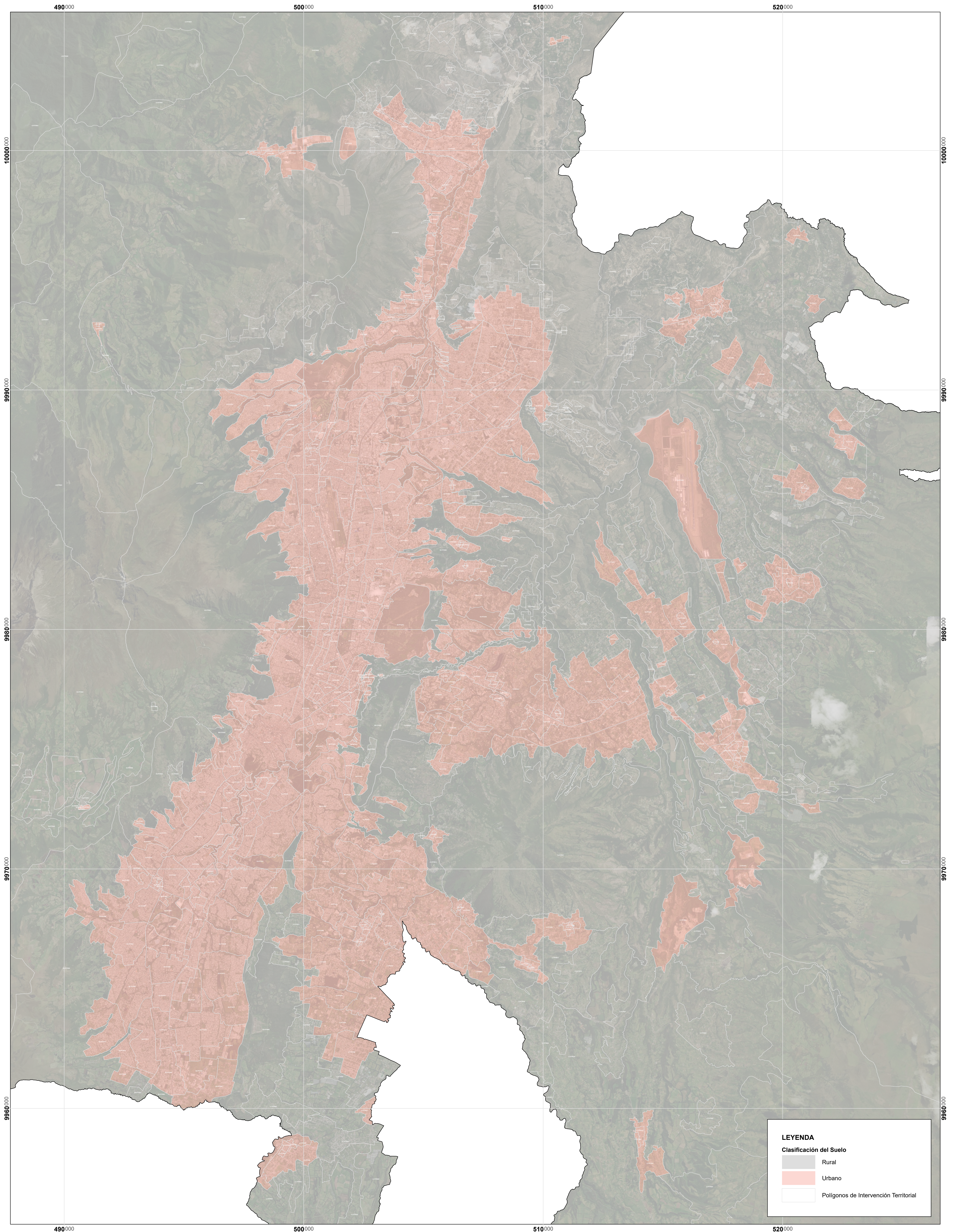

**LEYENDA**

**Clasificación del Suelo**

- Rural
- Urbano
- Polígonos de Intervención Territorial

<b>MAPA:</b> Anexo Nro. 33	<b>FUENTE:</b> Secretaría de Hábitat y Ordenamiento Territorial Límite cantonal oficial (Ministerio de Gobierno)	<b>ESCALA DE IMPRESIÓN:</b> 1:50.000	<b>ESCALA GRÁFICA</b> 0 2,25 4,5 kilómetros Proyección Transversa de Mercator Quito TMQ Elipsoide y Datum Horizontal Sistema Geodésico Mundial WGS 84 Zona 17 Sur
<b>ELABORACIÓN:</b> Dirección Metropolitana de Ordenamiento Territorial Secretaría de Hábitat y Ordenamiento Territorial	<b>FECHA:</b> 2024		