

PLAN DE USO Y GESTIÓN DEL SUELO DEL DISTRITO METROPOLITANO DE QUITO

Anexo Nro. 2 RED VERDE URBANA ESTRUCTURANTE DEL DISTRITO METROPOLITANO DE QUITO

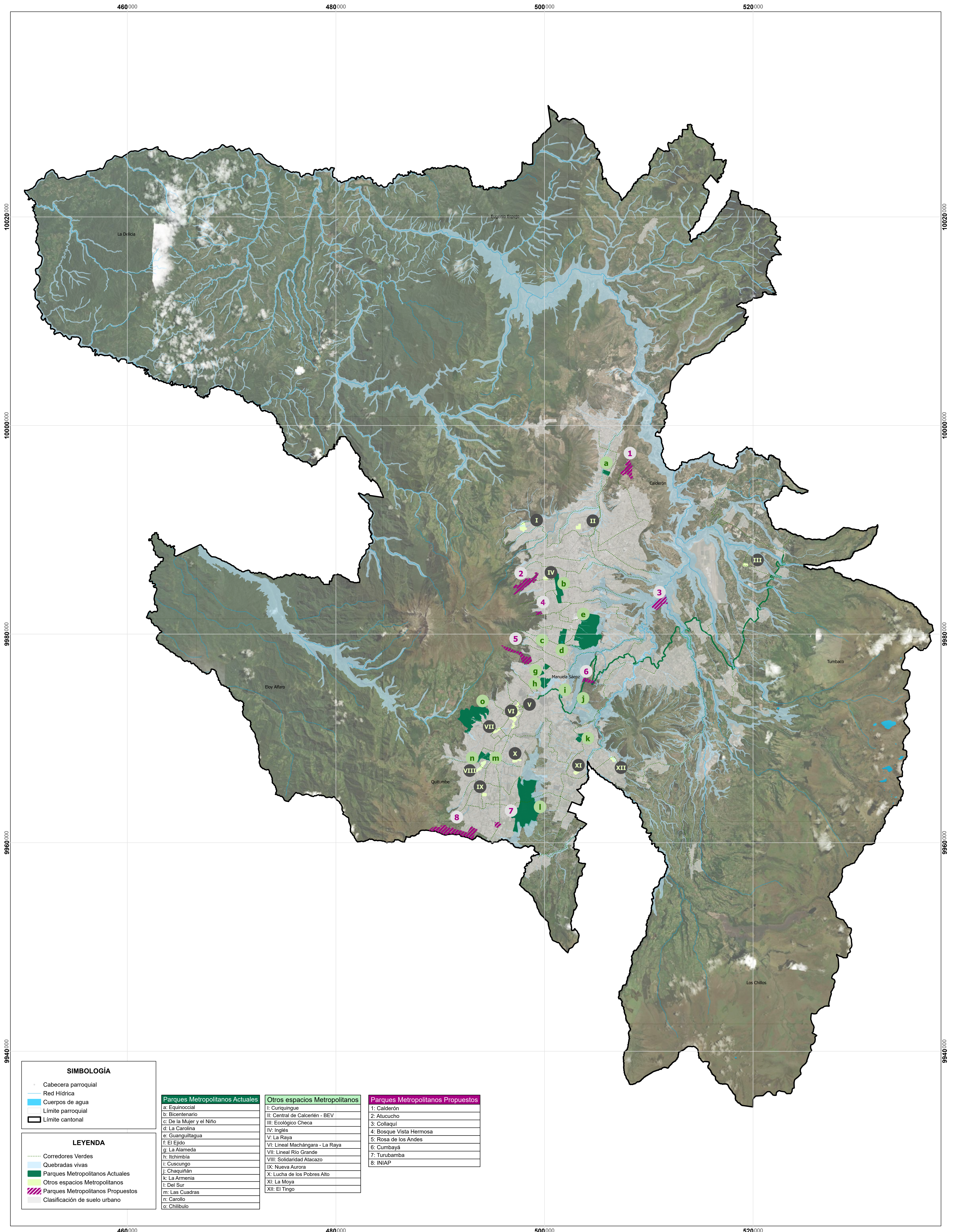

**SIMBOLOGÍA**

- Cabecera parroquial
- Red Hídrica
- Cuerpos de agua
- Límite parroquial
- Límite cantonal

**LEYENDA**

- Corredores Verdes
- Quebradas vivas
- Parques Metropolitanos Actuales
- Otros espacios Metropolitanos
- Parques Metropolitanos Propuestos
- Clasificación de suelo urbano

**Parques Metropolitanos Actuales**

- a: Equinoccial
- b: Bicentenario
- c: De la Mujer y el Niño
- d: La Carolina
- e: Guanguiltagua
- f: El Ejido
- g: La Alameda
- h: Itchimbla
- i: Cuscungo
- j: Chaquiñán
- k: La Armenia
- l: Del Sur
- m: Las Cuadras
- n: Carollo
- o: Chillibulo

**Otros espacios Metropolitanos**

- I: Curiquingue
- II: Central de Calacitén - BEV
- III: Ecológico Checa
- IV: Inglés
- V: La Raya
- VI: Lineal Machángara - La Raya
- VII: Lineal Río Grande
- VIII: Solidaridad Atacazo
- IX: Nueva Aurora
- X: Lucha de los Pobres Alto
- XI: La Moya
- XII: El Tingó

**Parques Metropolitanos Propuestos**

- 1: Calderón
- 2: Atacucho
- 3: Colloquí
- 4: Bosque Vista Hermosa
- 5: Rosa de los Andes
- 6: Cumbayá
- 7: Turubamba
- 8: INIAP

MAPA:  
Anexo Nro. 2

ELABORACIÓN:  
Dirección Metropolitana de Ordenamiento Territorial  
Secretaría de Hábitat y Ordenamiento Territorial

FUENTE:  
Secretaría de Hábitat y Ordenamiento Territorial  
Límite cantonal oficial (Ministerio de Gobierno)  
Límite parroquial referencial (Proyecto de Ordenanza)

FECHA:  
2024

ESCALA DE IMPRESIÓN:  
1:115.000

**ESCALA GRÁFICA**

