

# PLAN DE USO Y GESTIÓN DEL SUELO DEL DISTRITO METROPOLITANO DE QUITO

## Anexo Nro. 18 ZONAS DE APROVECHAMIENTO EXTRACTIVO DEL DISTRITO METROPOLITANO DE QUITO

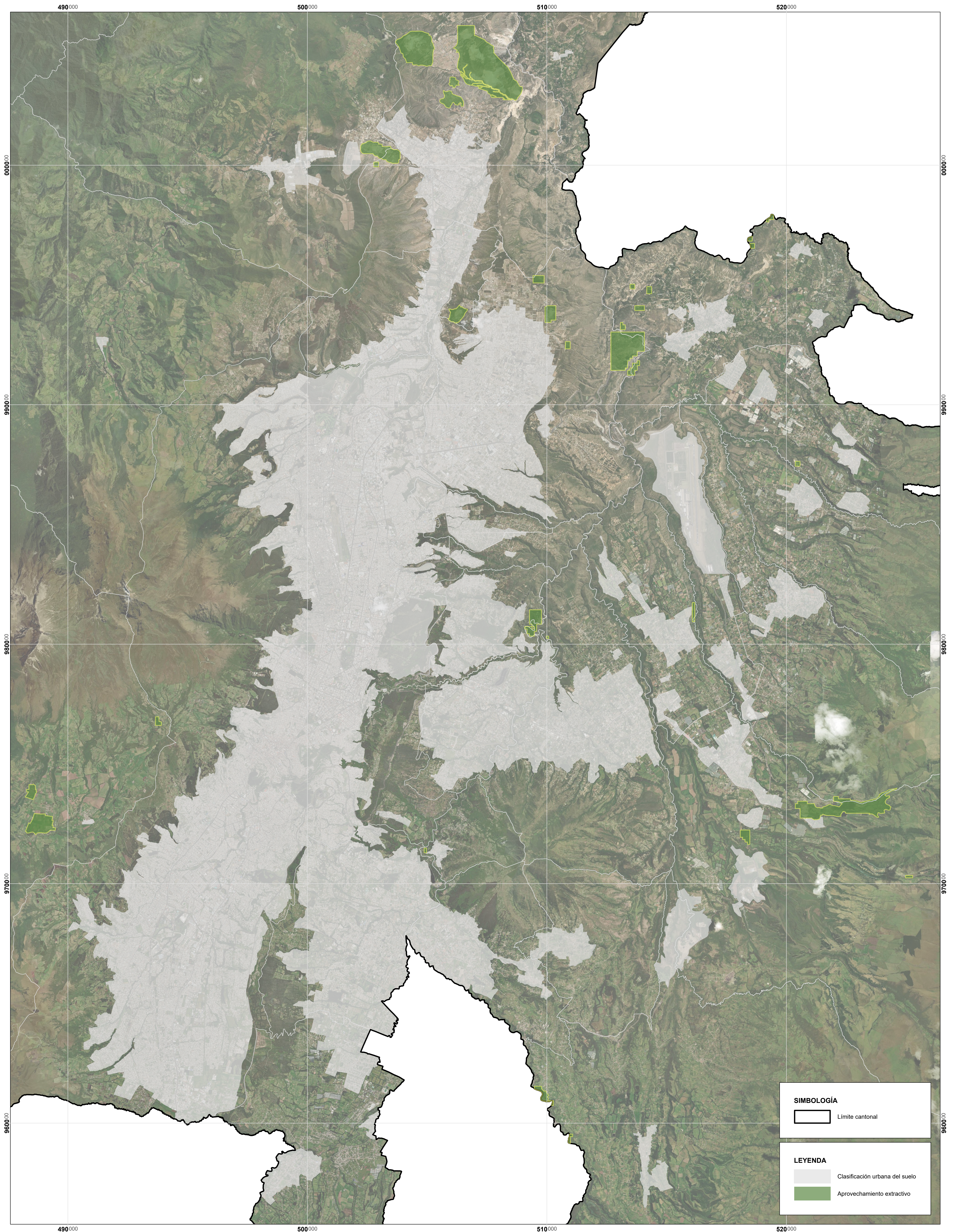

**SIMBOLOGÍA**

— Límite cantonal

**LEYENDA**

— Clasificación urbana del suelo

— Aprovechamiento extractivo

**MAPA:**  
Anexo Nro. 18

**ELABORACIÓN:**  
Dirección Metropolitana de Ordenamiento Territorial  
Secretaría de Hábitat y Ordenamiento Territorial

**FUENTE:**  
Secretaría de Hábitat y Ordenamiento Territorial  
Límite cantonal oficial (Ministerio de Gobierno)  
Límite parroquial referencial (Proyecto de Ordenanza)

**FECHA:**  
2024

**ESCALA DE IMPRESIÓN:**  
1:50 000

**ESCALA GRÁFICA**

0 5 10 kilómetros

Proyección Transversa de Mercator Quito TMQ  
Elipsoide y Datum Horizontal Sistema Geodésico Mundial WGS 84  
Zona 17 Sur