

PLAN DE USO Y GESTIÓN DEL SUELO DEL DISTRITO METROPOLITANO DE QUITO

Anexo Nro. 31 SUBCLASIFICACIÓN DEL SUELO RURAL - MESETA

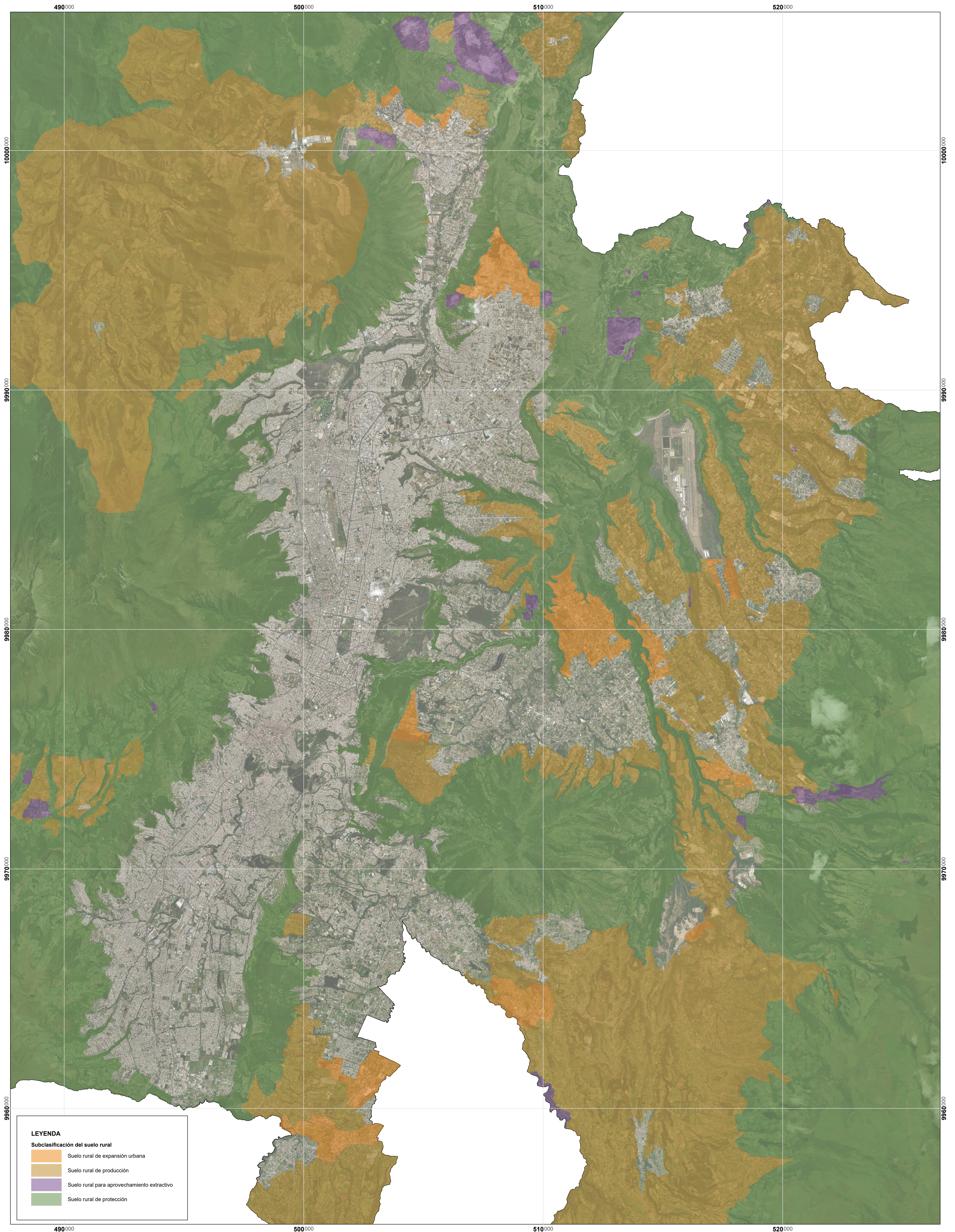

LEYENDA
Subclasificación del suelo rural

- Suelo rural de expansión urbana
- Suelo rural de producción
- Suelo rural para aprovechamiento extractivo
- Suelo rural de protección

MAPA: Anexo Nro. 31	FUENTE: Secretaría de Hábitat y Ordenamiento Territorial Límite cantonal oficial (Ministerio de Gobierno)	ESCALA DE IMPRESIÓN: 1:50 000	ESCALA GRÁFICA 0 2,25 4,5 kilómetros Proyección Transversa de Mercator Quito TMQ Elipsoide y Datum Horizontal Sistema Geodésico Mundial WGS 84 Zona 17 Sur
ELABORACIÓN: Dirección Metropolitana de Ordenamiento Territorial Secretaría de Hábitat y Ordenamiento Territorial	FECHA: 2024		