PLAN DE USO Y GESTIÓN DEL SUELO DEL DISTRITO METROPOLITANO DE QUITO

Anexo Nro. 4 SUSCEPTIBILIDAD ALTA Y MUY ALTA A MOVIMIENTOS EN MASA - MESETA

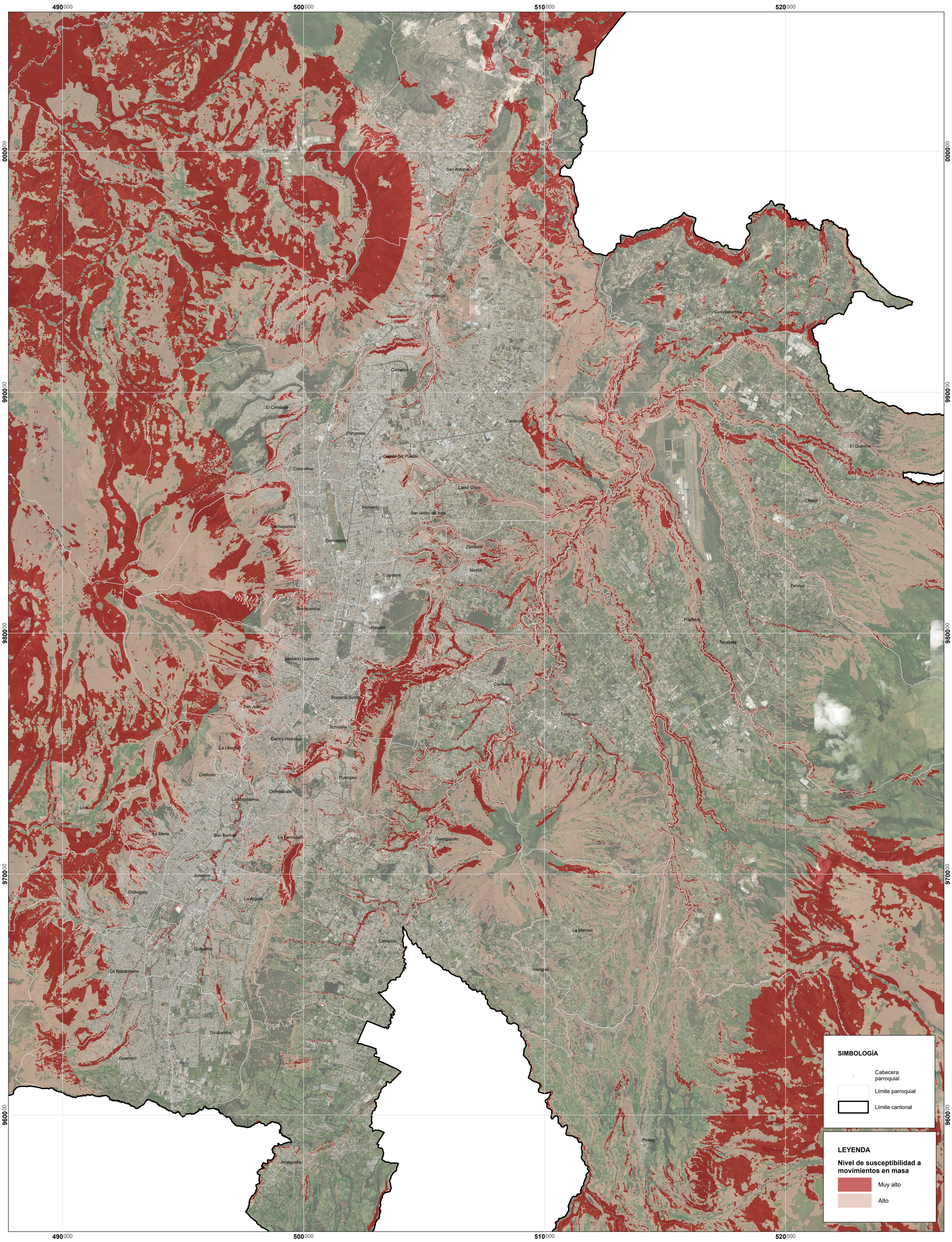

MAPA: Anexo Nro. 4	**FUENTE:** Secretaría de Hábitat y Ordenamiento Territorial Límite cantonal oficial (Ministerio de Gobierno) Límite parroquial referencial (Proyecto de Ordenanza)	**ESCALA GRÁFICA** N 0 — 5 — 10 kilómetros
ELABORACIÓN: Dirección Metropolitana de Ordenamiento Territorial Secretaría de Hábitat y Ordenamiento Territorial	**FECHA:** 2024 / **ESCALA DE IMPRESIÓN:** 1:50.000	Proyección Trasversa de Mercator Quito TMQ Elipsoide y Datum Horizontal Sistema Geodésico Mundial WGS 84 Zona 17 Sur