



PMDOT

Plan Metropolitano de Desarrollo
y Ordenamiento Territorial
2024 - 2033



Contenidos

- ¿Por qué se actualiza el PMDOT?
- Hacia el PMDOT 2024-2033
- Su construcción participativa
- ¿Qué queremos con el nuevo Plan?
- Contenidos del PMDOT 2024-2033
 1. Diagnóstico
 2. Visión
 3. Objetivos, políticas y metas
 4. Modelo territorial deseado
 5. Modelo de gestión



¿Por qué se actualiza el PMDOT?



Marco Legal

COPYFP. Art. 48.- Vigencia de los planes:
"Actualizarlos al inicio de cada gestión"

1



Orientación Estratégica 2024-2033

Viabilizar la visión de ciudad a una gestión territorial, considerando el Programa de Gobierno para la Alcaldía de Quito.

2



Priorización de metas 2024-2033

Metas Estructurales: 49% (28 METAS)
Metas nuevas: 51% (31 METAS)

3



Ajustes Metodológicos PMDOT 2021-2033

49% son metas operativas
3% son metas mal alineadas
35% son metas sin cuantificar
Inconsistencia entre metas e indicadores

4





Hacia el PMDOT 2024-2033

PMDOT
Plan Metropolitano de Desarrollo
y Ordenamiento Territorial
2021-2033



6 Objetivos
Estratégicos

91 Políticas

112 Estrategias Operativas

107 Líneas de Acción

34 Resultados Esperados

154 Metas



PMDOT

Plan Metropolitano de Desarrollo
y Ordenamiento Territorial
2024 - 2033

3 Objetivos de
Desarrollo

10 Objetivos
de Gestión

36 Políticas

61 Metas

PMDOT 2024-2033 permite:

- Viabilizar visión de la ciudad a una gestión territorial
- Gestionar acciones del Programa de Gobierno para la Alcaldía de Quito
- Facilitar seguimiento al cumplimiento de metas en el periodo de gestión





Su construcción participativa

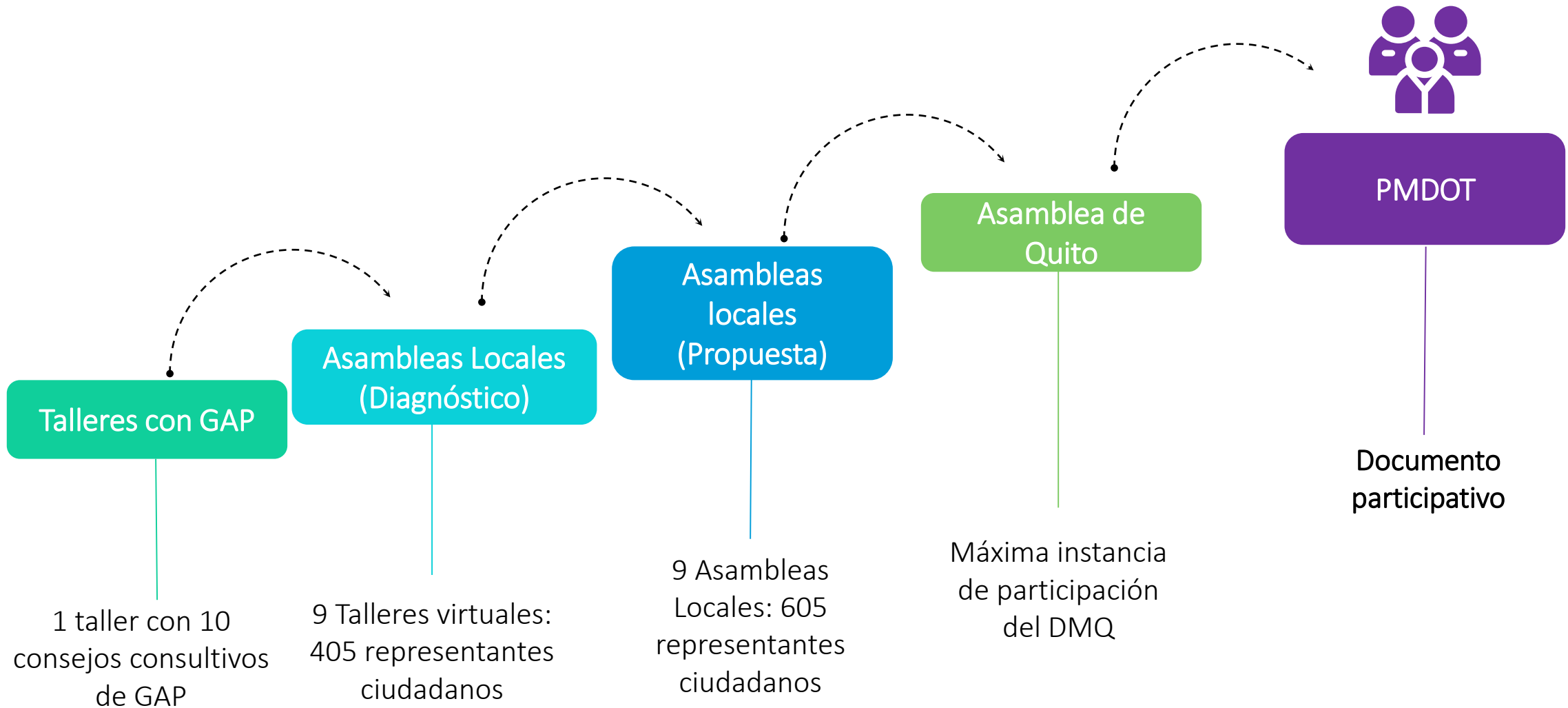

1. Diagnóstico

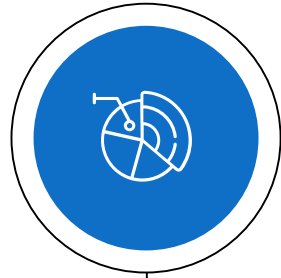

Análisis por eje

Información sobre el DMQ para toma de decisiones. 6 ejes temáticos.



Análisis estratégico

Identificación de problemas, potencialidades y desafíos.



Modelo territorial actual

Representación gráfica de problemas y desafíos

1. Diagnóstico



Análisis por eje

Hábitat, seguridad y convivencia ciudadana

Crecimiento desordenado, servicios básicos, vías, equipamiento ciudad

Contención, calidad servicios, buen uso espacios públicos

Bienestar, derechos y protección social

Discriminación, educación débil, poca atención a salud mental, acceso a cultura

Calidad: educación, grupos atención prioritaria, salud mental, derechos culturales

Trabajo, economía, producción, emprendimiento e innovación

Desempleo, dificultades desarrollo económico, comercio desordenado, producción DMQ

Generación de condiciones para un trabajo digno, ferias comunitarias temporales, apoyo a comercio autónomo y capacidades técnicas agropecuarias

Movilidad sostenible

Necesidades insatisfechas, contaminación, limitaciones en transporte, diseño vialidad

Reorganización de rutas y frecuencias, controles a contaminación, vialidad a peatón

Territorio intercultural y ecológico

Protección de agua, cambio climático, riesgo Chocó Andino

Financiamiento, recuperación y mantenimiento patrimonio, manejo cuencas hídricas

Gestión metropolitana

Débil relacionamiento con actores territoriales (rurales), espacios participación insuficientes, trámites complejos y debilidades institucionales

Mejoramiento relaciones interinstitucionales (rurales), participación diversa e incluyente, mejorar capacidades institucionales



Análisis estratégico

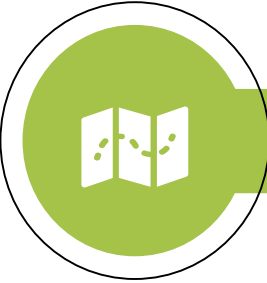

Modelo territorial actual

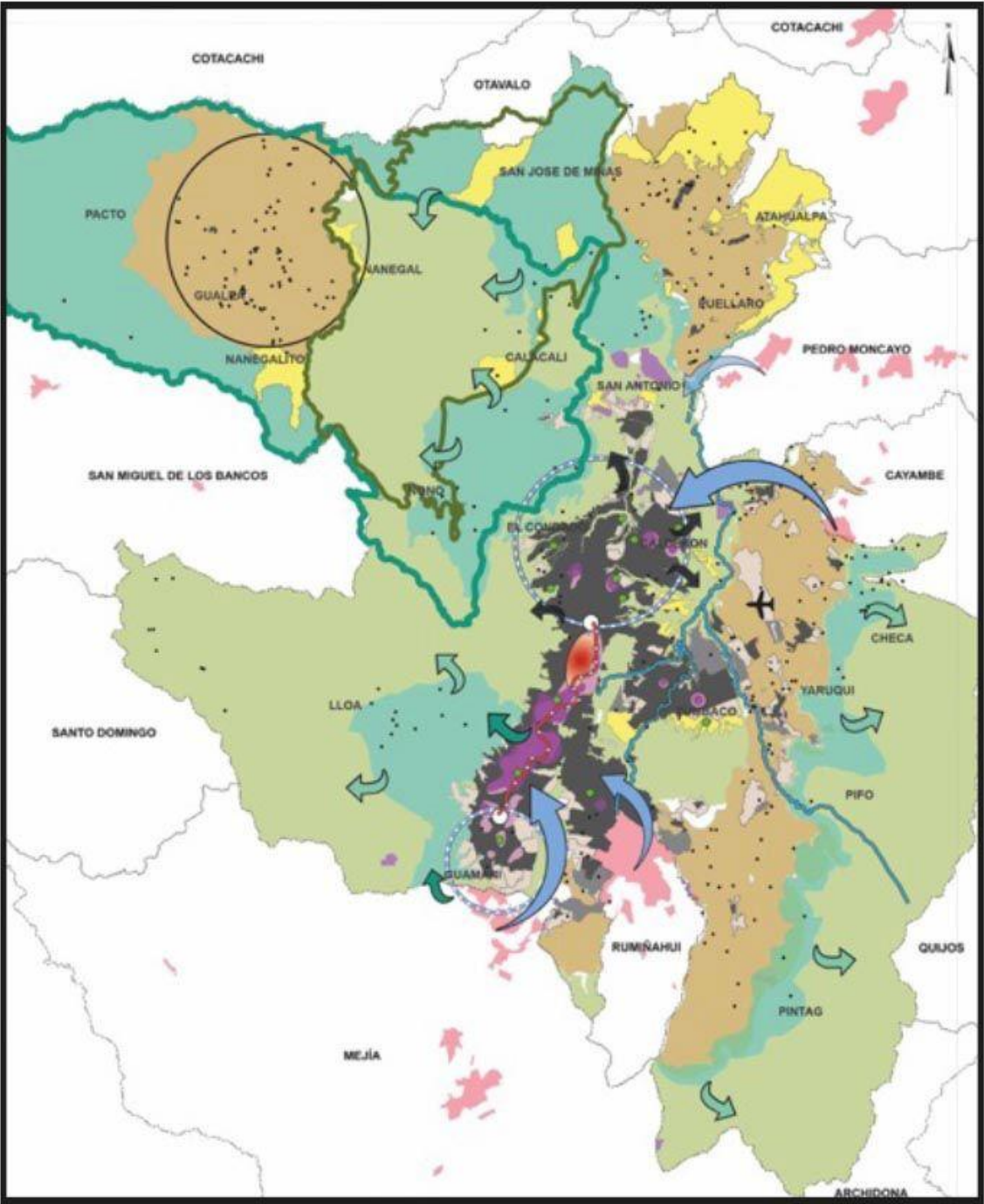

Prioridades Estratégicas



Objetivos de desarrollo



1. Mejorar la calidad de vida e incrementar el bienestar de la población, con justicia, igualdad y equidad; mediante la generación de oportunidades y de fuentes de trabajo digno, de la reducción de brechas y el combate a la exclusión.



2. Consolidar una ciudad segura, sostenible e integrada, que cuide la vida en todas sus formas y que fortalezca la paz, el orden y la convivencia ciudadana.

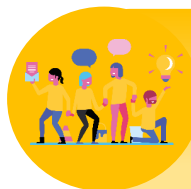

3. Alcanzar una gestión eficiente, participativa, desconcentrada y transparente; un municipio cercano a la ciudadanía.



Quito
Alcaldía Metropolitana

Quito renace

2. Visión

“Quito renace como una ciudad que protege e impulsa a sus ciudadanos, que permite alcanzar los sueños de las niñas y los niños, que brinda todo tipo de oportunidades a su juventud y que cuida a quienes nos cuidan; una ciudad de justicia social que se afianza como la locomotora del desarrollo nacional y Capital referente en América Latina. Una ciudad segura, democrática e inclusiva; donde conviven la creación de riqueza con la generación de trabajo digno, en una economía moderna, dinámica e innovadora; una ciudad que ha erradicado la pobreza y todas las formas de violencia; un territorio diverso, intercultural e integrado, un ejemplo de sostenibilidad”



3. Objetivos, políticas y metas



OBJETIVO DE DESARROLLO

1. Mejorar la calidad de vida e incrementar el bienestar de la población, con justicia, igualdad y equidad; mediante la generación de oportunidades y de fuentes de trabajo digno, de la reducción de brechas y el combate a la exclusión.

OBJETIVO DE GESTIÓN

1.1. Promover el pleno ejercicio de derechos sociales, económicos y culturales en un territorio de justicia social.



8 Políticas



8 Metas Estructurales

NUEVAS METAS

- Incrementar al 80% la programación de la Red Metropolitana de Cultura que incorpora herramientas contra la desigualdad y la discriminación.
- Mantener en 10 mercados que fomentan las industrias creativas en el DMQ.
- Incrementar a 8,70 puntos el rendimiento escolar promedio de las instituciones educativas municipales en una mejora integral y que promueva la calidad educativa.
- Alcanzar 10 administraciones zonales con sistemas de cuidado implementados.
- Alcanzar 280.000 capacitaciones en competencias digitales para la población del DMQ.
- Incrementar la conectividad activa de internet gratuito municipal a 4.300 espacios públicos del DMQ.

3. Objetivos, políticas y metas



OBJETIVO DE DESARROLLO

1. Mejorar la calidad de vida e incrementar el bienestar de la población, con justicia, igualdad y equidad; mediante la generación de oportunidades y de fuentes de trabajo digno, de la reducción de brechas y el combate a la exclusión.

OBJETIVO DE GESTIÓN

1.1. Promover el pleno ejercicio de derechos sociales, económicos y culturales en un territorio de justicia social.



8 Políticas



8 Metas Estructurales

NUEVAS METAS

- Incrementar la cobertura de atención integral en salud mental al 100%, con enfoque de derechos y equidad para la población de responsabilidad municipal del DMQ.
- Mantener en el 100% de Unidades Educativas Municipales del DMQ, el plan de escuelas saludables a través de una atención integral con prioridad en salud mental, prevención de adicciones, salud sexual y reproductiva; mal nutrición en todas sus formas y promoción de hábitos saludables.
- Mantener al 80% el cumplimiento de estándares de calidad y seguridad del paciente, en los establecimientos de salud del DMQ.
- Incrementar el cumplimiento del paquete priorizado de prevención de desnutrición crónica infantil y el monitoreo del estado nutricional en el 100% niños/as menores de 5 años que asisten a los Centros de Desarrollo Infantil.
- Reducir el 20% de animales de compañía en condiciones de calle dentro del DMQ, contribuyendo al bienestar animal.

3. Objetivos, políticas y metas



OBJETIVO DE DESARROLLO

1. Mejorar la calidad de vida e incrementar el bienestar de la población, con justicia, igualdad y equidad; mediante la generación de oportunidades y de fuentes de trabajo digno, de la reducción de brechas y el combate a la exclusión.

OBJETIVO DE GESTIÓN

1.2. Generar condiciones para alcanzar un sistema económico dinámico, sostenible, inclusivo e innovador, que promueva las capacidades humanas y las potencialidades de los territorios, así como la creación y acceso a oportunidades, trabajo y medios de vida dignos.



5 Políticas



Quito
Alcaldía Metropolitana

Quito renace

NUEVAS METAS

- Alcanzar que el 20% de las organizaciones de la Economía Popular y Solidaria del DMQ estén fortalecidas.
- Alcanzar que el 15% de emprendimientos financiados superen los 3 años de operación.
- Alcanzar 1,5 millón de visitantes no residentes.
- Incrementar la inversión en el predio aeroportuario, ZEDE y terminales en 50 millones de dólares.
- Alcanzar el 12% de la PEA del DMQ con acciones de vinculación laboral.



2 Metas Estructurales



3. Objetivos, políticas y metas



OBJETIVO DE DESARROLLO

2. Consolidar una ciudad segura, sostenible e integrada, que cuide la vida en todas sus formas y que fortalezca la paz, el orden y la convivencia ciudadana.

OBJETIVO DE GESTIÓN

2.1. Coadyuvar en el restablecimiento de la paz, la seguridad y la sana convivencia ciudadana.



2 Políticas

METAS ESTRUCTURALES

- Incrementar en un 100 % la cantidad de operativos interinstitucionales coordinados en apoyo a la seguridad y convivencia ciudadana en el DMQ.
- Incrementar al 35% las acciones para la atención integral de emergencias (protocolos, infraestructura, equipamiento, insumos, personal especializado) en el DMQ.

*No tiene metas nuevas

3. Objetivos, políticas y metas



OBJETIVO DE DESARROLLO

2. Consolidar una ciudad segura, sostenible e integrada, que cuide la vida en todas sus formas y que fortalezca la paz, el orden y la convivencia ciudadana.

OBJETIVO DE GESTIÓN

2.2. Propiciar el derecho a la ciudad y a un hábitat saludable, con vivienda digna y espacios públicos seguros e inclusivos; con equilibrio territorial y desarrollo urbano - rural.



4 Políticas

NUEVAS METAS

- Incrementar suelo urbano sin superar el 100% de las áreas previstas en el PUGS como suelo rural de expansión urbana.
- Incrementar al 60% el aprovechamiento de residuos sólidos del DMQ.
- Incrementar al 70% la cobertura de servicios de recolección diferenciada en el DMQ.
- Mantener el 99% del total de la población del DMQ con cobertura de agua potable.
- Mantener el 100% de la construcción del complejo ambiental en el DMQ.
- Alcanzar el 100% del cierre técnico del Relleno Sanitario del DMQ.
- Alcanzar el 32% de las zonas de interés híbrido del DMQ, con acciones de protección y conservación, en el DMQ.



5 Metas Estructurales

3. Objetivos, políticas y metas



OBJETIVO DE DESARROLLO

2. Consolidar una ciudad segura, sostenible e integrada, que cuide la vida en todas sus formas y que fortalezca la paz, el orden y la convivencia ciudadana.

OBJETIVO DE GESTIÓN

2.3. Impulsar un sistema de movilidad sostenible y seguro, que sea accesible, inteligente, eficiente, interconectado e intermodal; que cuente con transporte público de calidad y que priorice a peatones y a medios de transporte alternativos.



4 Políticas



Quito
Alcaldía Metropolitana

Quito renace

NUEVA META

- Implementar el 100% del proyecto extensión del Metro a la Ofelia.
- Alcanzar el 60% de la flota de transporte público del subsistema Metrobús Q con tecnología limpia.



5 Meta Estructural



3. Objetivos, políticas y metas



OBJETIVO DE DESARROLLO

2. Consolidar una ciudad segura, sostenible e integrada, que cuide la vida en todas sus formas y que fortalezca la paz, el orden y la convivencia ciudadana.

OBJETIVO DE GESTIÓN

2.4. Promover una ciudad sostenible, con políticas y gestión de conservación y restauración, que de vitalidad a sus patrimonios geográficos, naturales y ecosistemas biodiversos.



3 Políticas



Quito
Alcaldía Metropolitana

Quito renace

NUEVAS METAS

- Incrementar al 70% las hectáreas gestionadas de manera sostenible, del Subsistema Metropolitano de Áreas Protegidas del DMQ.



2 Metas Estructurales



3. Objetivos, políticas y metas



OBJETIVO DE DESARROLLO

2. Consolidar una ciudad segura, sostenible e integrada, que cuide la vida en todas sus formas y que fortalezca la paz, el orden y la convivencia ciudadana.

OBJETIVO DE GESTIÓN

2.5. Reducir la vulnerabilidad e impulsar la resiliencia frente a eventos, desastres y riesgos naturales y climáticos.



3 Políticas

NUEVA META

- Alcanzar que el 25% de los habitantes de las zonas priorizadas implementen medidas de reducción de riesgos (SAT-medidas estructurales y no estructurales de mitigación) del DMQ.



2 Metas Estructurales

3. Objetivos, políticas y metas



OBJETIVO DE DESARROLLO

3. Alcanzar una gestión eficiente, participativa, desconcentrada y transparente; un municipio cercano a la ciudadanía.

OBJETIVO DE GESTIÓN

3.1 Brindar servicios de calidad y atender de manera eficiente las necesidades de la población.



2 Políticas



Quito
Alcaldía Metropolitana

Quito renace

NUEVAS METAS

- Incrementar al 96% el número de trámites que se pueden realizar de manera automatizada en el DMQ.
- Incrementar hasta el 40% la relación entre ingresos tributarios por impuestos y el total de ingresos del GADDMQ.



2 Metas Estructurales



3. Objetivos, políticas y metas



OBJETIVO DE DESARROLLO

3. Alcanzar una gestión eficiente, participativa, desconcentrada y transparente; un municipio cercano a la ciudadanía.

OBJETIVO DE GESTIÓN

3.2 Potenciar el rol activo, articulado y cooperativo de los actores sociales y territoriales para la toma de decisiones y la gestión de los conflictos.



2 Políticas

NUEVAS METAS

- Mantener "Escuelas de Participación ciudadana", en el 100% de las parroquias urbanas y rurales del DMQ.
- Incrementar al 25% los habitantes del DMQ que se involucren activamente en procesos de participación y formación ciudadana en el marco de equidad e inclusión social.

*No tiene metas estructurales

3. Objetivos, políticas y metas



OBJETIVO DE DESARROLLO

3. Alcanzar una gestión eficiente, participativa, desconcentrada y transparente; un municipio cercano a la ciudadanía.

OBJETIVO DE GESTIÓN

3.3 Fortalecer la articulación intra e interinstitucional, la gestión desconcentrada, transparente y colaborativa.



2 Políticas

METAS ESTRUCTURALES

- Alcanzar el 100% de acciones intersectoriales implementadas de desarrollo rural con identidad territorial en los 33 gobiernos parroquiales rurales.
- Mantener el 100% del modelo de gestión articulado con acciones intersectoriales que potencien el desarrollo rural con identidad territorial en los 33 gobiernos parroquiales rurales.

*No tiene nuevas metas

4. Modelo territorial deseado

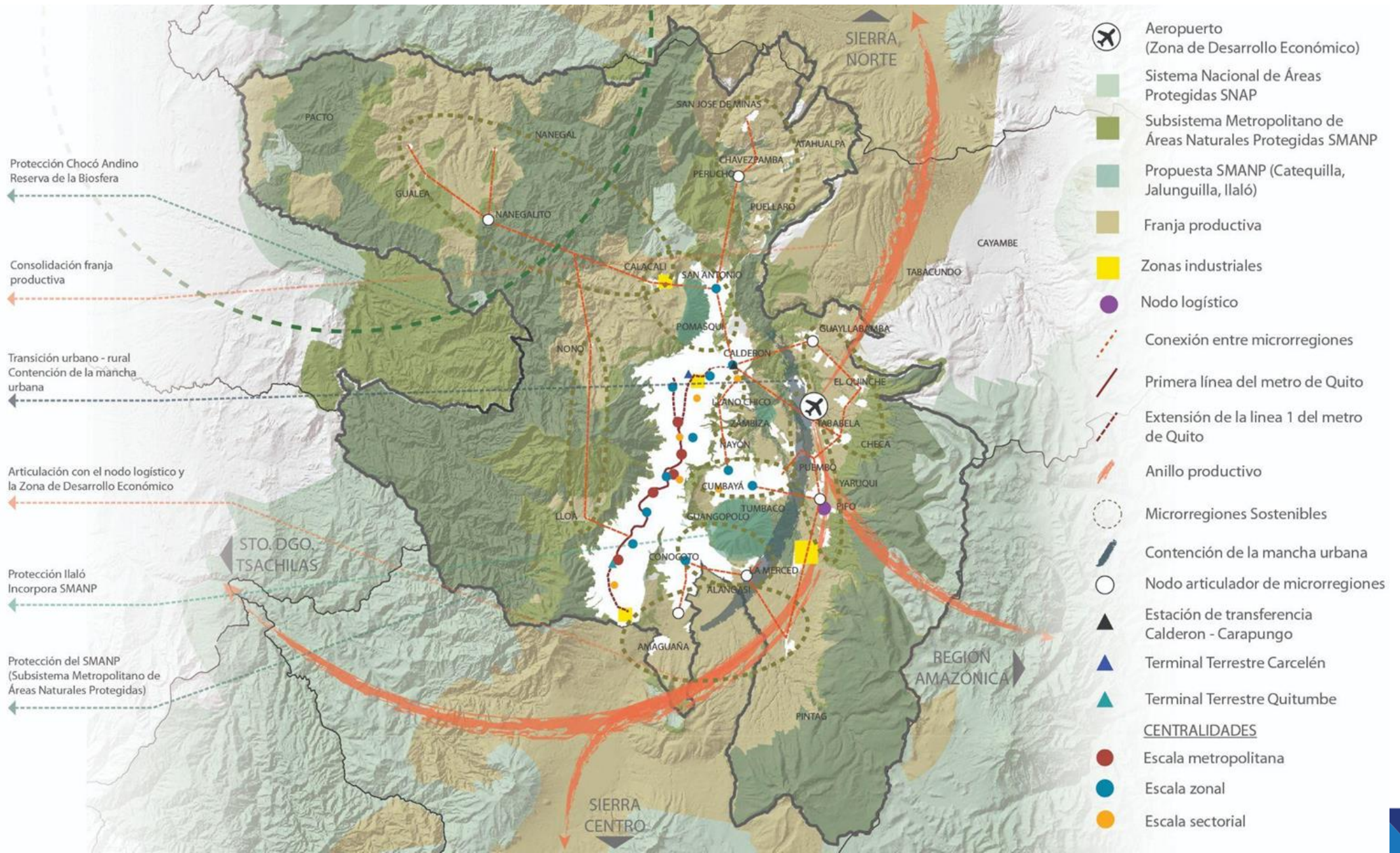

5. Modelo de gestión

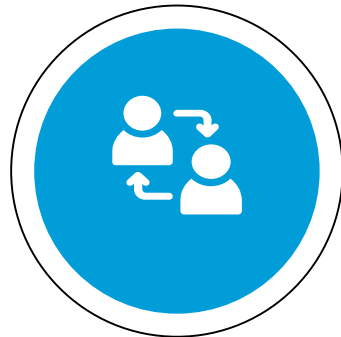

Inserción territorial

Cómo se relaciona el MDMQ con otros actores

Formas de gestión

Mecanismos para implementar programas y proyectos

Estrategias transversales

Derechos, gestión de riesgos, cambio climático, participación ciudadana

Seguimiento y evaluación

Metodología de seguimiento al cumplimiento del PMDOT





1. Mejorar la calidad de vida e incrementar el bienestar de la población, con justicia, igualdad y equidad; mediante la generación de oportunidades y fuentes de trabajo digno, la reducción de brechas y el combate a la exclusión.

1.1 Promover el pleno ejercicio de derechos sociales y culturales para la construcción de un territorio de justicia social.

Políticas

- Fomentar la creación, producción y circulación de las artes y el patrimonio para el pleno ejercicio de los derechos culturales y la consolidación de la economía de la cultura.
- Elevar la calidad de la oferta educativa municipal en los diferentes niveles y modalidades.
- Establecer un sistema de protección integral y de cuidados, articulado, con pertinencia territorial, para la provisión de prestaciones y servicios de atención especializada a los grupos de atención prioritaria y población en situación de vulnerabilidad.
- Fomentar la inclusión digital y desarrollo de competencias digitales en la población.
- Contribuir a la equidad, el bienestar y la salud de la población del Distrito Metropolitano de Quito, con acciones integrales e intersectoriales.
- Fomentar estilos de vida activos y saludables con prácticas deportivas y recreativas inclusivas.
- Brindar prestaciones y servicios articulados, con pertinencia territorial, para la atención especializada de cuidados, protección social y prevención de violencia de los GAP y en situación de vulnerabilidad.
- Implementar estrategias para el manejo y control responsable de los animales de compañía precautelando el bienestar animal.





1. Mejorar la calidad de vida e incrementar el bienestar de la población, con justicia, igualdad y equidad; mediante la generación de oportunidades y fuentes de trabajo digno, la reducción de brechas y el combate a la exclusión.

1.2 Generar condiciones para alcanzar un sistema económico dinámico, sostenible, inclusivo e innovador, que promuevan las capacidades y habilidades humanas y las potencialidades de sus territorios, así como la creación y acceso a oportunidades, trabajo y medios de vida dignos.

Políticas

- Impulsar la Economía Popular y Solidaria y los sistemas de comercialización.
- Impulsar el ecosistema de emprendimiento e innovación promoviendo la creación y el acceso a fuentes de financiamiento.
- Desarrollar un sistema de gestión turística centrado en las necesidades de la población usuaria y proveedores de servicios turísticos.
- Promover y facilitar inversiones para dinamizar la economía y la generación de empleo.
- Fortalecer las capacidades de la población para incrementar las oportunidades de trabajo mediante un enfoque integral.





2. Consolidar una ciudad segura, sostenible e integrada, que cuide la vida en todas sus formas y que fortalezca la paz, el orden y la convivencia ciudadana.

2.1. Coadyuvar en el restablecimiento de la paz, la seguridad y la sana convivencia ciudadana.

Políticas

- Apoyar a la prevención del delito y las violencias para la seguridad y la convivencia ciudadana.
- Mejorar los servicios de atenciones de emergencias en el DMQ.





2. Consolidar una ciudad segura, sostenible e integrada, que cuide la vida en todas sus formas y que fortalezca la paz, el orden y la convivencia ciudadana.

2.2 Propiciar el derecho a la ciudad y a un hábitat saludable, con vivienda digna y espacios públicos seguros e inclusivos; con equilibrio territorial y desarrollo urbano - rural.

Políticas

- Contener la expansión de la mancha urbana mediante la aplicación de instrumentos de planificación acordes al modelo territorial.
- Consolidar el sistema de centralidades del DMQ.
- Innovar y mejorar la cobertura y la calidad de los servicios de agua potable, saneamiento ambiental y residuos sólidos en el DMQ, en concordancia del modelo territorial.
- Implementar la infraestructura verde - azul como un mecanismo para la reducción de riesgos climáticos, riesgo de desastres y la construcción de redes de espacios públicos, áreas verdes y equipamientos.





2. Consolidar una ciudad segura, sostenible e integrada, que cuide la vida en todas sus formas y que fortalezca la paz, el orden y la convivencia ciudadana.

2.3. Impulsar un sistema de movilidad sostenible y seguro, que sea accesible, inteligente, eficiente, interconectado e intermodal; que cuente con transporte público de calidad y que priorice a peatones y a medios de transporte alternativos.

Políticas

- Desarrollar la infraestructura y equipamiento de movilidad y conectividad de acuerdo con los conceptos de accesibilidad, sustentabilidad, inclusión, gobernanza, seguridad vial, gestión del riesgo de desastres y gestión ambiental.
- Impulsar la movilidad con enfoque de protección de la vida y el reconocimiento a la diversidad, enmarcada en la pirámide invertida de la movilidad sostenible.
- Desarrollar un sistema integrado, inteligente e inclusivo de transporte, accesible, sostenible y articulado al territorio, que fomente el uso de tecnologías limpias y sea amigable con el medio ambiente.
- Reducir las emisiones del sector transporte como avance en la neutralidad climática.





2. Consolidar una ciudad segura, sostenible e integrada, que cuide la vida en todas sus formas y que fortalezca la paz, el orden y la convivencia ciudadana.

2.4. Promover una ciudad sostenible, con políticas y gestión de conservación y restauración, que de vitalidad a sus patrimonios geográficos, naturales y ecosistemas biodiversos.

Políticas

- Proteger y gestionar de manera sostenible los ecosistemas frágiles y las fuentes hídricas para su conservación, preservando los servicios ecosistémicos del DMQ.
- Fomentar la conservación de los recursos naturales, a través de la sensibilización y aplicación de enfoques integrales de manejo de ecosistemas y participación comunitaria para la acción climática.
- Promover la vitalidad del patrimonio cultural, sus áreas, bienes y actores, para la investigación, creación cultural, apropiación y valoración social.





2. Consolidar una ciudad segura, sostenible e integrada, que cuide la vida en todas sus formas y que fortalezca la paz, el orden y la convivencia ciudadana.

2.5. Reducir la vulnerabilidad e impulsar la resiliencia frente a eventos, desastres y riesgos naturales y climáticos.

Políticas

- Reconocer la producción social de hábitat a partir de regularizar construcciones y asentamientos humanos de hecho.
- Fortalecer la acción climática de manera sistémica para la reducción de la huella de carbono e implementar acciones de sensibilización y procesos de educación ambiental.
- Implementar acciones para la reducción de riesgos de desastres a través de estrategias integrales de prevención, mitigación y adaptación al cambio climático.



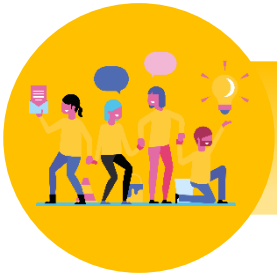

3. Consolidar un municipio cercano a la ciudadanía mediante una gestión eficiente, participativa, desconcentrada y transparente.

3.1 Brindar servicios de calidad y atender de manera eficiente las necesidades de la población.

Políticas

- Modernizar y ampliar las capacidades institucionales, de gobierno digital y tecnologías de la información y comunicaciones para mejorar la gestión municipal y la calidad en la prestación de servicios y trámites a la población.
- Fortalecer la recaudación para una mayor autonomía y estabilidad financiera mediante una gestión tributaria eficiente.



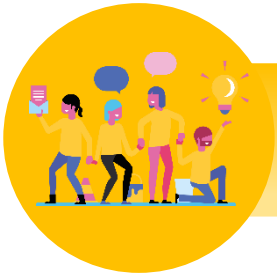

3. Consolidar un municipio cercano a la ciudadanía mediante una gestión eficiente, participativa, desconcentrada y transparente.

3.2 Potenciar el rol activo, articulado y cooperativo de los actores sociales y territoriales para la toma de decisiones y la gestión de los conflictos.

Políticas

- Robustecer las capacidades de la población para su participación activa en los asuntos públicos.
- Promover mecanismos de participación ciudadana amplios, diversos e incluyentes, enmarcados en la resolución de conflictos y el mejoramiento de la calidad de vida.





3. Consolidar un municipio cercano a la ciudadanía mediante una gestión eficiente, participativa, desconcentrada y transparente.

3.3 Fortalecer la articulación intra e interinstitucional, la gestión desconcentrada, transparente y colaborativa.

Políticas

- Impulsar la articulación intersectorial y la coordinación con actores territoriales para la gestión integral del desarrollo territorial.
- Desarrollar mecanismos de gestión articulados con acciones intersectoriales que potencien el desarrollo rural con identidad territorial





1. Mejorar la calidad de vida e incrementar el bienestar de la población, con justicia, igualdad y equidad; mediante la generación de oportunidades y fuentes de trabajo digno, la reducción de brechas y el combate a la exclusión.

1.1 Promover el pleno ejercicio de derechos sociales y culturales para la construcción de un territorio de justicia social.

Metas Estructurales

- Incrementar al 20% los espacios públicos con agendas culturales que potencian la convivencia ciudadana en la diversidad cultural.
- Mantener al 100% las parroquias urbanas y rurales cubiertas con actividades artístico-culturales, para el pleno ejercicio de los derechos culturales.
- Incrementar en 34% el número de estudiantes matriculados en programas de educación municipal inclusiva, al 2033, respecto de los matriculados.
- Alcanzar 5.750 estudiantes beneficiarios por los talleres extracurriculares (Cultura, Deportes, Tecnología y Robótica) que se implementan en las Instituciones Educativas Municipales.
- Implementar el 100% de estándares requeridos para ser un Distrito saludable, obteniendo la certificación de Municipios Saludables.
- Incrementar al 15% el número de personas del DMQ que realizan actividades deportivas y recreativas por eventos organizados por el GAD DMQ.
- Alcanzar el 100% de la articulación de los servicios sociales de cuidados, protección y prevención de violencia con pertinencia territorial enmarcados en la Red Metropolitana de protección social.
- Incrementar en 10% las personas del DMQ que se involucran en acciones de promoción de derechos en el marco del sistema de protección integral respecto al total de personas involucradas.





1. Mejorar la calidad de vida e incrementar el bienestar de la población, con justicia, igualdad y equidad; mediante la generación de oportunidades y fuentes de trabajo digno, la reducción de brechas y el combate a la exclusión.

1.2 Generar condiciones para alcanzar un sistema económico dinámico, sostenible, inclusivo e innovador, que promuevan las capacidades y habilidades humanas y las potencialidades de sus territorios, así como la creación y acceso a oportunidades, trabajo y medios de vida dignos.

Metas Estructurales

- Alcanzar el 25% de emprendedores del DMQ financiados con capital semilla.
- Reducir en al menos 9 días el tiempo promedio de atención de los 5 trámites más demandados por el sector productivo del DMQ.





2. Consolidar una ciudad segura, sostenible e integrada, que cuide la vida en todas sus formas y que fortalezca la paz, el orden y la convivencia ciudadana.

2.2 Propiciar el derecho a la ciudad y a un hábitat saludable, con vivienda digna y espacios públicos seguros e inclusivos; con equilibrio territorial y desarrollo urbano - rural.

Metas Estructurales

- Incrementar al menos el 2% anual el número de licencias de habilitación de suelo y actividades económicas emitidas en centralidades planificadas.
- Incrementar al 10% la cobertura de tratamiento de aguas residuales en el DMQ.
- Alcanzar el 98% del total de la población del DMQ con cobertura de alcantarillado.
- Alcanzar el 40% de quebradas priorizadas, con intervenciones integrales, en el DMQ.
- Alcanzar el 80% de áreas restauradas de la Red Verde Urbana del DMQ.





2. Consolidar una ciudad segura, sostenible e integrada, que cuide la vida en todas sus formas y que fortalezca la paz, el orden y la convivencia ciudadana.

2.3. Impulsar un sistema de movilidad sostenible y seguro, que sea accesible, inteligente, eficiente, interconectado e intermodal; que cuente con transporte público de calidad y que priorice a peatones y a medios de transporte alternativos.

Metas Estructurales

- Alcanzar 237 KM de ciclovías en el DMQ.
- Incrementar 5 soluciones viales en el DMQ que mejoren las condiciones de circulación, conectividad y accesibilidad.
- Reducir en 50% el número de fallecidos por siniestros viales.
- Adecuar 2.000.000 m2 de redes peatonales que favorezcan la movilidad peatonal en el DMQ.
- Alcanzar el 3,8/5,0 en la experiencia de viaje en el transporte público.





2. Consolidar una ciudad segura, sostenible e integrada, que cuide la vida en todas sus formas y que fortalezca la paz, el orden y la convivencia ciudadana.

2.4. Promover una ciudad sostenible, con políticas y gestión de conservación y restauración, que de vitalidad a sus patrimonios geográficos, naturales y ecosistemas biodiversos.

Metas Estructurales

- Incrementar en 5000 ciudadanos sensibilizados que aplican enfoques integrales de manejo en las áreas protegidas del Subsistema Metropolitano de Áreas Protegidas.
- Incrementar al 85% el estado de conservación del espacio público del patrimonio cultural del DMQ.





2. Consolidar una ciudad segura, sostenible e integrada, que cuide la vida en todas sus formas y que fortalezca la paz, el orden y la convivencia ciudadana.

2.5. Reducir la vulnerabilidad e impulsar la resiliencia frente a eventos, desastres y riesgos naturales y climáticos.

Metas Estructurales

- Alcanzar el 100% de regularización de asentamientos humanos de hecho identificados, al 2033.
- Reducir en 2.8 millones las emisiones de huella de carbono en el DMQ, al 2033.





3. Consolidar un municipio cercano a la ciudadanía mediante una gestión eficiente, participativa, desconcentrada y transparente.

3.1 Brindar servicios de calidad y atender de manera eficiente las necesidades de la población.

Metas Estructurales

- Incrementar al 88% el índice de calificación del servicio municipal.
- Mantener el Índice de eficiencia de la gestión municipal en el 5%.





PMDOT

Plan Metropolitano de Desarrollo
y Ordenamiento Territorial
2024 - 2033

Quito renace



Quito
Alcaldía Metropolitana

