

ANEXO 2: APROVECHAMIENTO URBANÍSTICO, SEGÚN ORDENANZA METROPOLITANA N° 210-2018

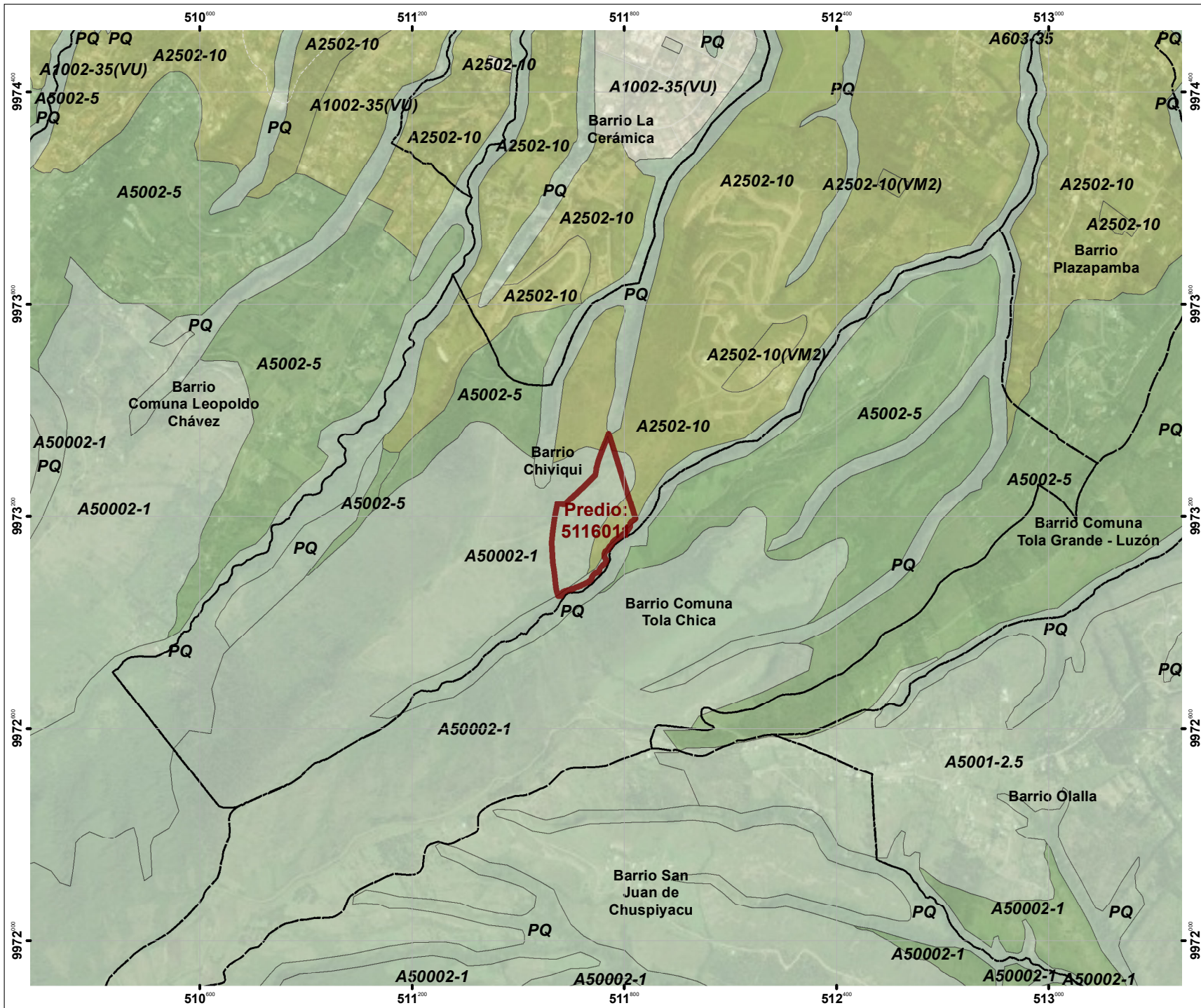
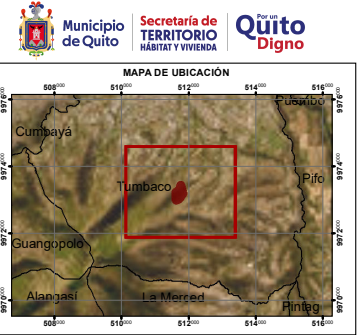

LEYENDA

Ordenanza Metropolitana N° 210-2018

- P. Ecol/Conser. Patri. N
- Agrícola Resid.
- Resid Urbano 1
- RN/Prod. Sostenible

SIMBOLOGÍA

Vías Locales

- Existente
- Proyectada

Barrios (Proyecto de ordenanza)

ESCALA GRÁFICA

Proyección Transversa de Mercator Quito TMO
Elipsoide y Datum Horizontal Sistema Geodésico Mundial WGS 84
Zona 17 Sur

SECRETARÍA DE TERRITORIO, HÁBITAT Y VIVIENDA	
DIRECCIÓN DE POLÍTICAS Y PLANEAMIENTO DEL SUELO	
TEMA: PREDIO 5116011, según Ordenanza Metropolitana N° 210-2018	NRO: 2/9
FUENTE: STHV, PUGS	FECHA: 10/4/2023
ELABORADO POR: Ing. Estefanía Acuña V.	ESCALA GRÁFICA: 1:15.000
	ESCALA DE TRABAJO: 1:5.000