

LEVANTAMIENTO TOPOGRAFICO
ZONA 17 SISTEMA DE REFERENCIA ESPACIAL
DISTRITO METROPOLITANO DE QUITO SIREC-DMQ
 ESCALA: 1:200

COORDENADAS			
PUNTO	DESCRIPCION	NORTE	ESTE
1	P1	9982031.9193	502209.0021
2	P2	9982040.1594	502167.1983
3	P3	9982063.4486	502167.7011
4	P4	9982062.9639	502171.5269
5	P5	9982081.2934	502175.1127
6	P6	9982109.7488	502180.6839
7	P7	9982101.5483	502222.4113
8	P8	9982072.8761	502216.8896

LEVANTAMIENTO TOPOGRAFICO

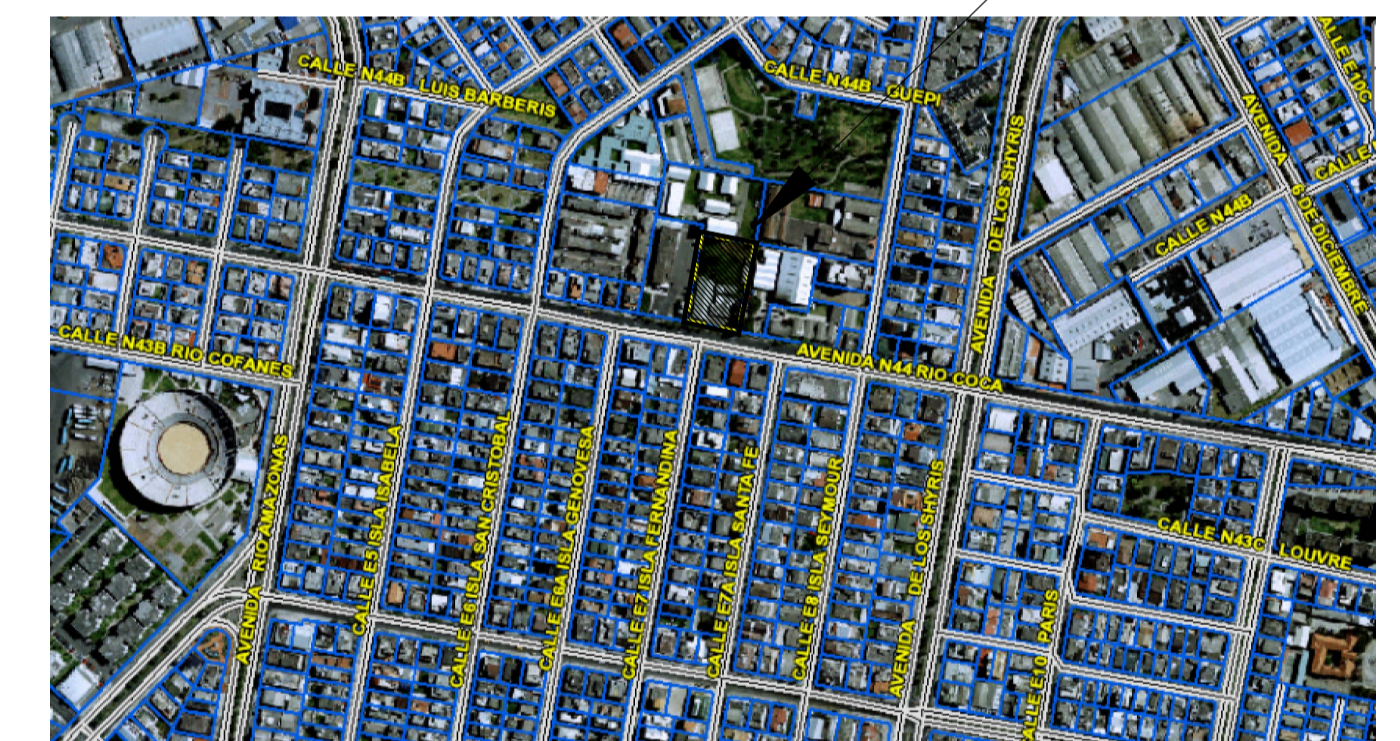

UBICACIÓN S/E

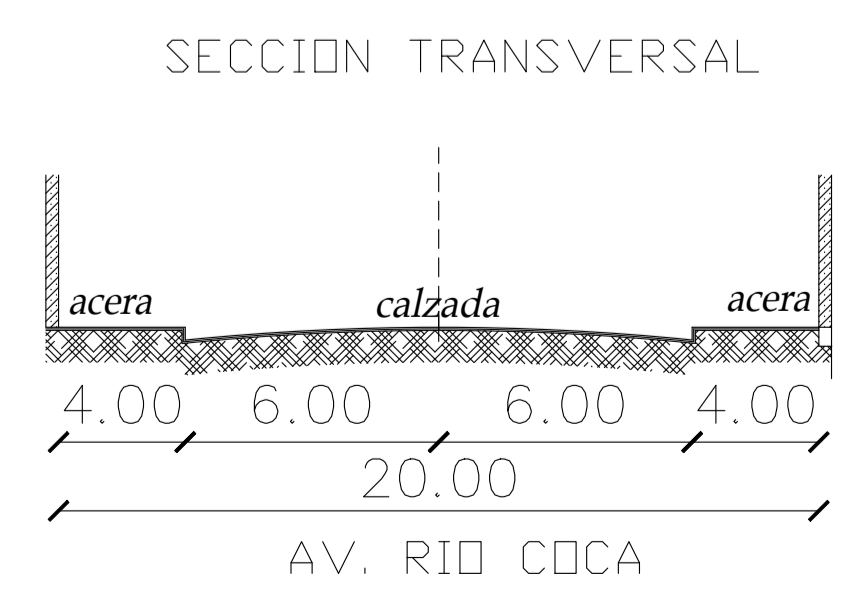

	PROYECTO LEVANTAMIENTO TOPOGRAFICO PREDIO: 435867
	CODIGO
UBICACIÓN: PARROQUIA JIPIJAPA-SECTOR ZALDUMBIDE	
COLABORACION:	PROPIETARIO:
GEOM. BRAYAN ALDMOTO FUNCIONARIO TERRITORIO Y VIVIENDA	ING. CARLOS YÉPEZ DÍAZ DIRECTOR METROPOLITANO DE BIENES INMUEBLES
FECHA MARZO/2023	ESCALA 1-200
LAMINA 1 DE 1	